



ИТОГИ РАБОТЫ

**клинических подразделений
ГБУЗ ЯО « Территориальный
центр медицины катастроф»
2015 ГОД**



Оперативно-диспетчерский отдел

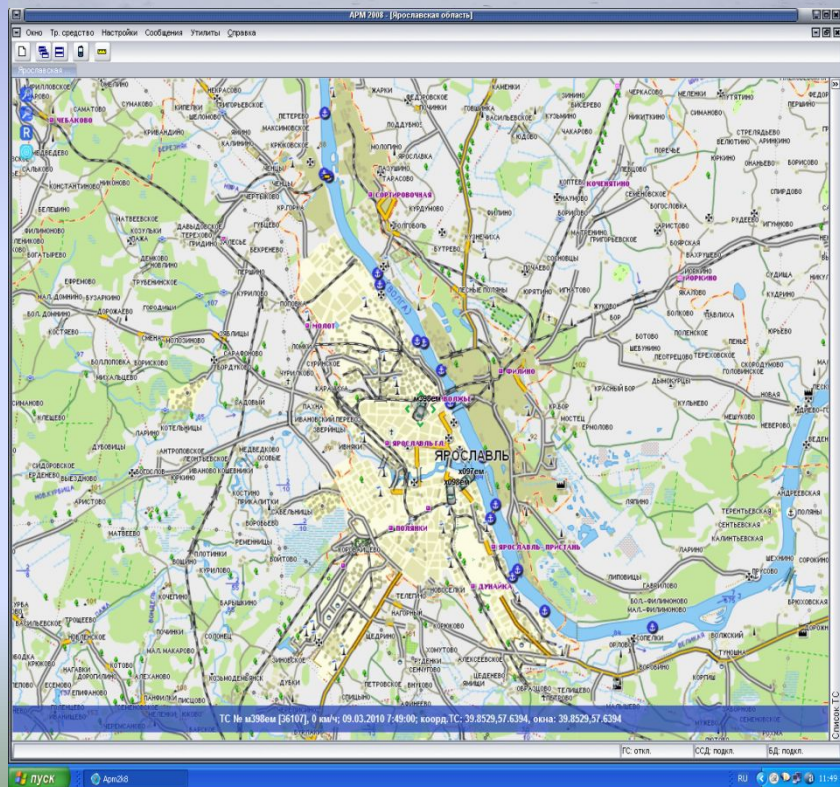
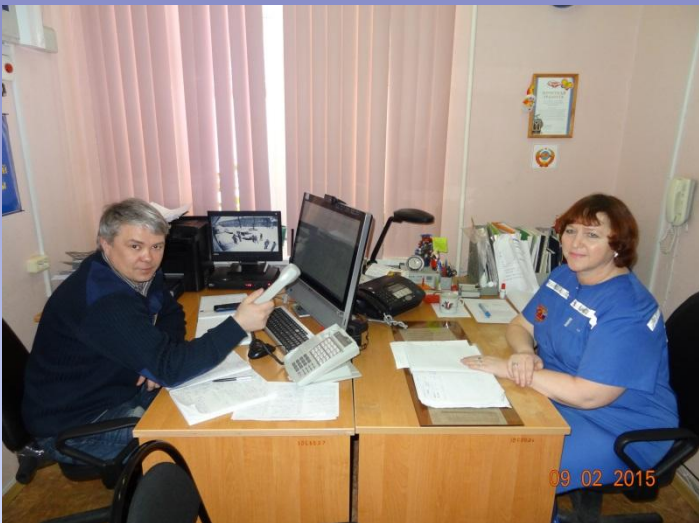



Бригады экстренного реагирования



Бригадами экстренного реагирования с 2010 года выполнено 1720 вызовов, оказана медицинская помощь 1527 пациентам, из них 95 детей.

Госпитализировано 975 человек (671 в КБСМП им Н.В. Соловьева), на месте оказана помощь 281 пострадавшему.

Осуществлено 340 медицинских эвакуаций пострадавших в критических состояниях.



БЭР: количество вызовов / пострадавших



■ КОЛИЧЕСТВО ВЫЗОВОВ

■ КОЛИЧЕСТВО ПОСТРАДАВШИХ

БЭР: распределение количества вызовов по времени года за 2010 – 2014 гг.

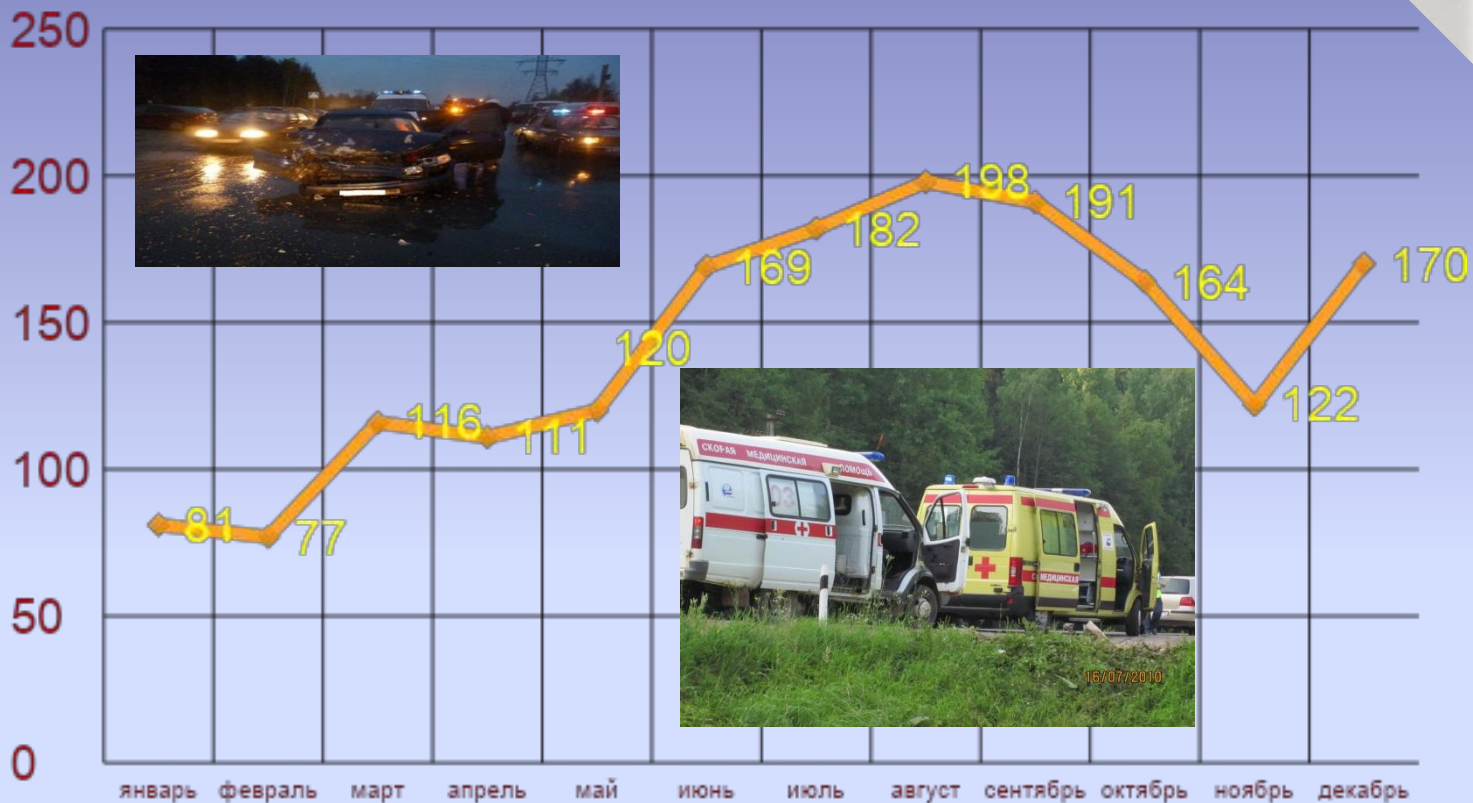



БЭР: распределение пострадавших по видам травм за 2010 – 2014 гг.



Отделение экстренной консультативной медицинской помощи и медицинской эвакуации



АКТУАЛЬНЫЕ ВОПРОСЫ
МЕДИЦИНЫ НЕОТЛОЖНЫХ
СОСТОЯНИЙ



Посвящается 60-летию службы
санитарной авиации
Ярославской области





Количество вызовов 2000 – 2014 годы

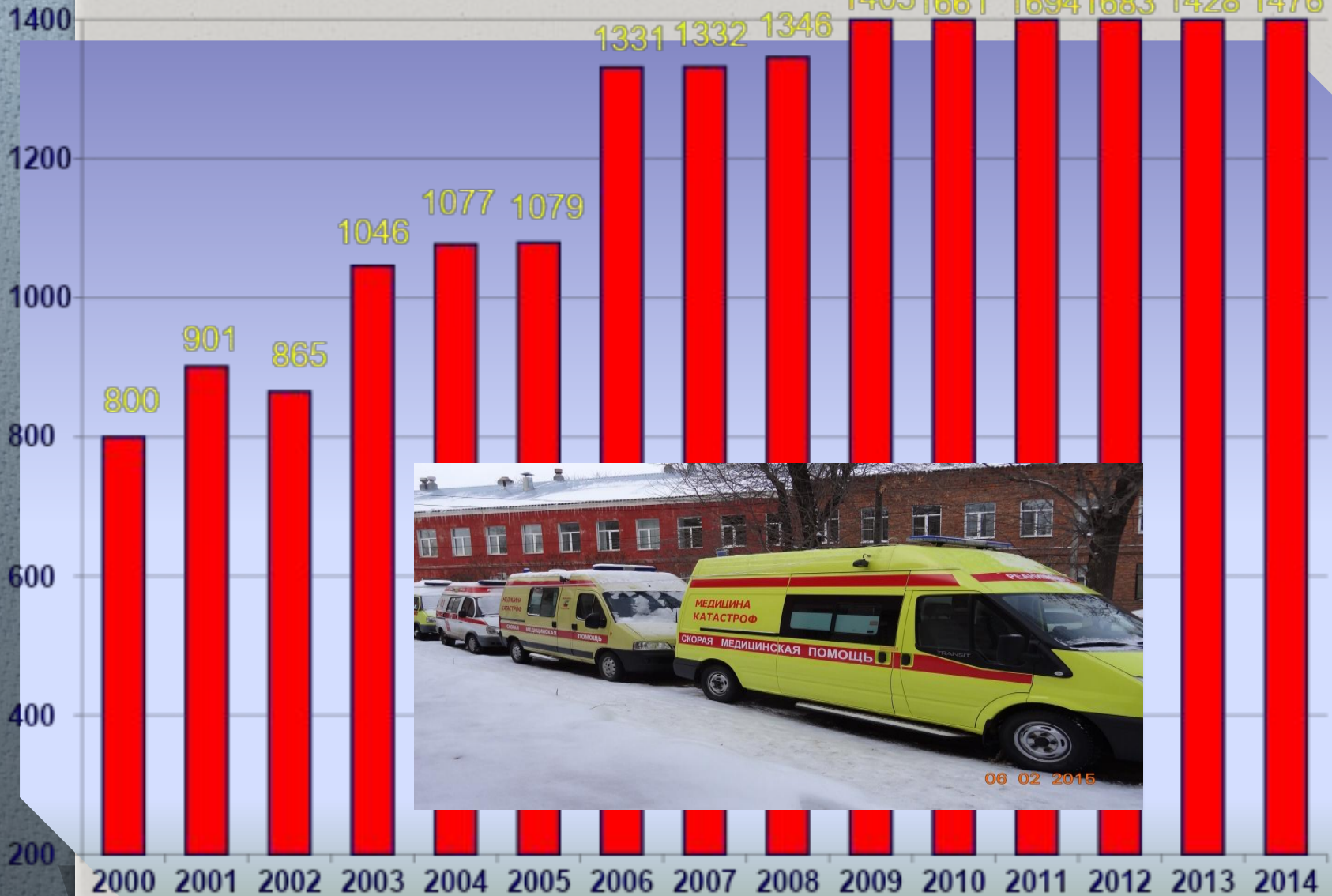



Распределение количества вызовов по районам за 2000- 2014г.

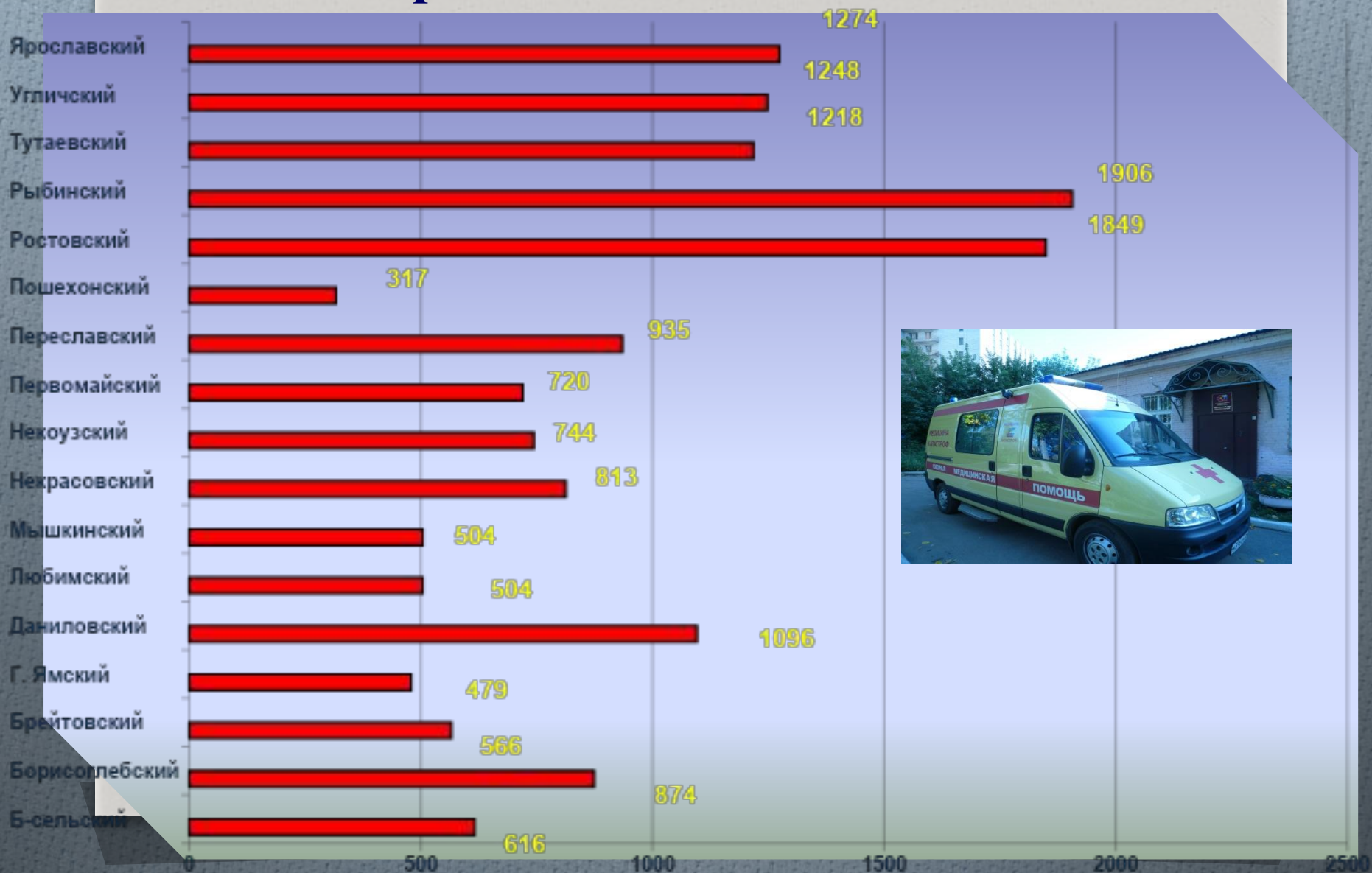

Структура вызовов отделения экстренной и консультативной медицинской помощи и медицинской эвакуации.

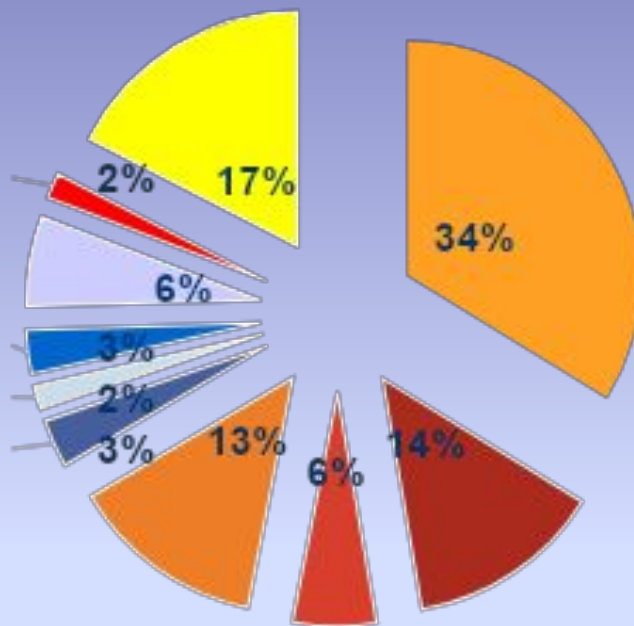

- анестезиологи-реаниматологи
- травматологи
- гинекологические хирурги
- нейрохирурги
- гидрохирурги
- ортопеды-травматологи
- кардиологи
- экстренные терапевтические и неврологические состояния
- отоларингологи-гинекологи
- экстренные состояния у детей



Структура оказываемой помощи анестезиолого-реанимационного профиля

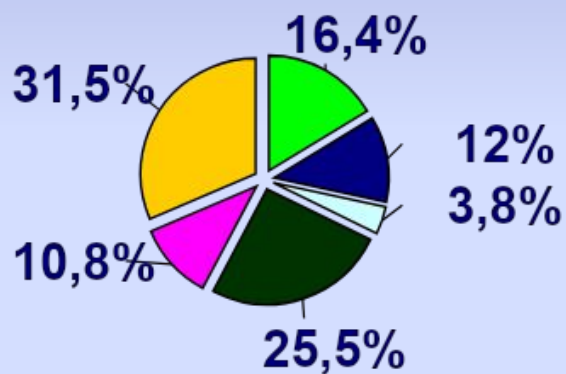

- гнойно-септические заболевания
- политравма
- осложнения беременности и родов
- церебральная недостаточность
- заболевания сердечно-сосудистой системы

Распределение вызовов хирургов по специальностям за 2000- 2014 годы (9877 вызовов) :

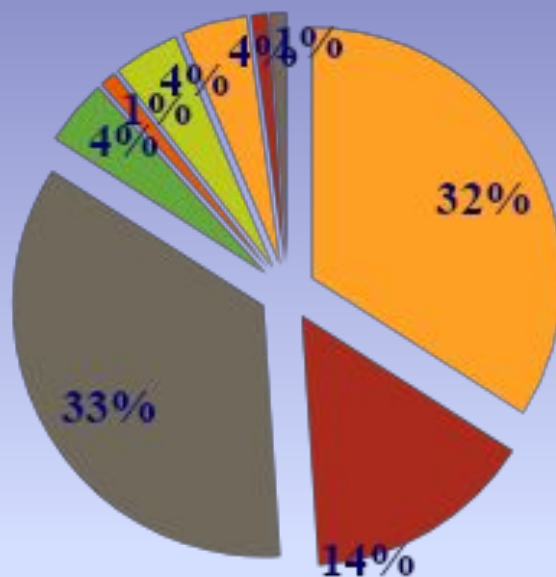

- Общая хирургия
- Грудная хирургия
- Нейрохирургия
- Ангиохирургия
- Детская хирургия
- Травматология
- Акушерство-Гинекология



Врачами-специалистами центра за 15 лет проведено:

- **3 400 операций**
- **810 наркозов**
- **760**

ЭНДОСКОПИЧЕСКИХ ИССЛЕДОВАНИЙ



Количество транспортировок в федеральные клиники

2000г. -	16 человек
2001г. -	15 человек
2002г. -	7 человек
2003г. -	26 человек
2004г. -	42 человека
2005 г. -	20 человек
2006 г. -	45 человек
2007 г. -	82 человека
2008 г. -	87 человек
2009 г. -	77 человек
2010 г. -	86 человек
2011 г. -	144 человека
2012 г. -	123 человека
2013 г. -	110 человек
2014г. -	112 человек





Количество вызовов к детям 2000 – 2014 годы

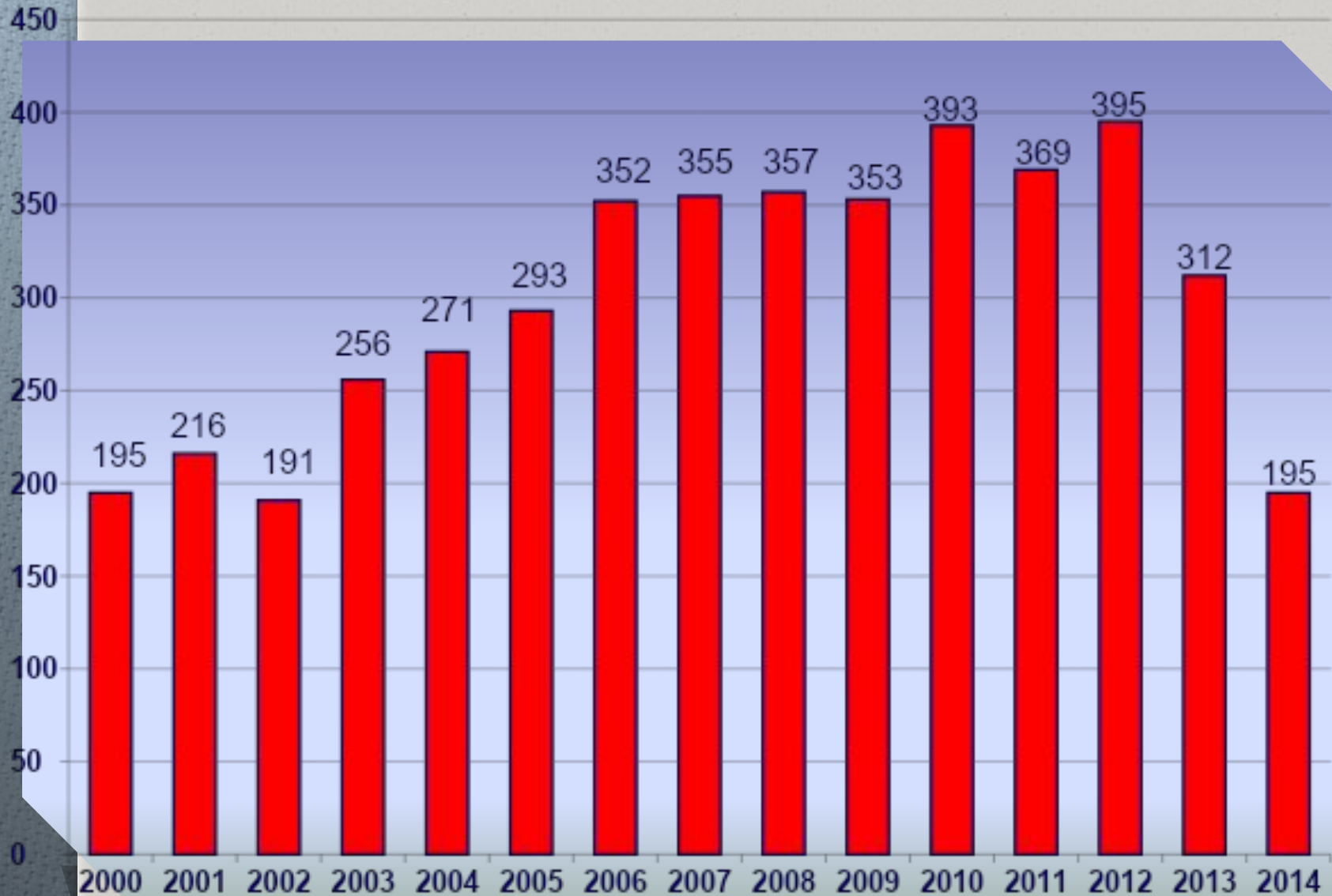



Работа выездной бригады неонатальной реанимации

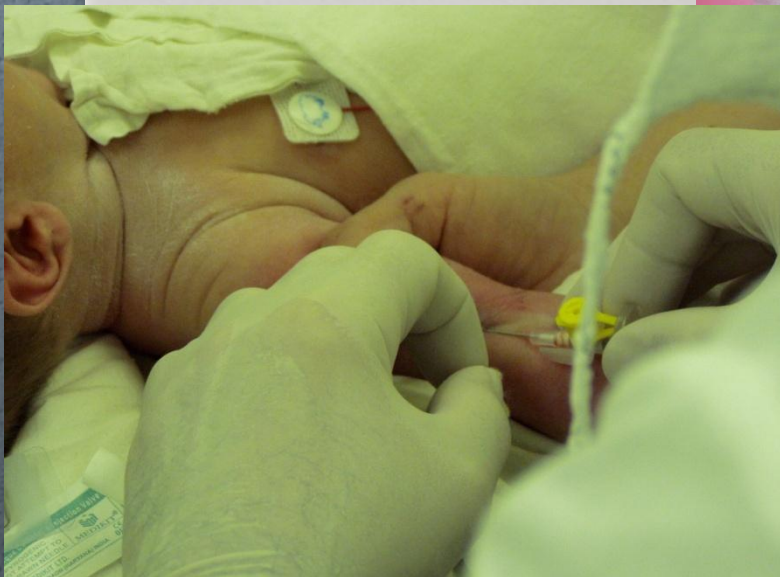

Безопасность медицинской деятельности 2000г – 2014г.

1. Мониторинг безопасности изделий медицинского назначения, лекарственных средств.
2. Внутренний контроль качества и безопасности медицинской деятельности.
3. Укрепление материально-технической базы оснащённости клинических подразделений

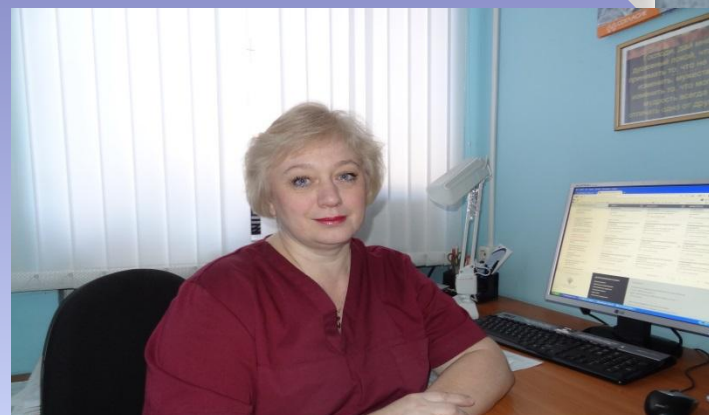

Безопасность медицинской деятельности

2000г – 2014г.

«Никелированные чудовища, стоящие вокруг больного и подмигивающие глазками, расширяют возможности в борьбе за жизнь больного, но они мало сокращают физический и интеллектуальный труд врача и высочайшую «эмоциональную нагрузку»

А.П. Зильбер

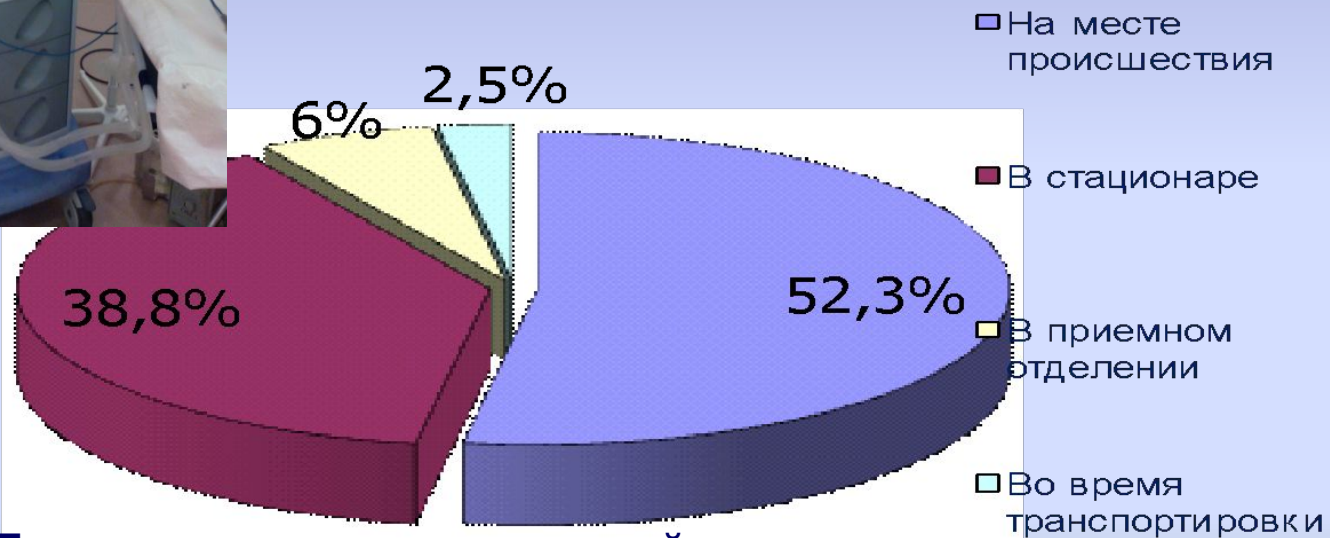

Летальность при сочетанной травме

Безопасность медицинской деятельности 2000г - 2014г.

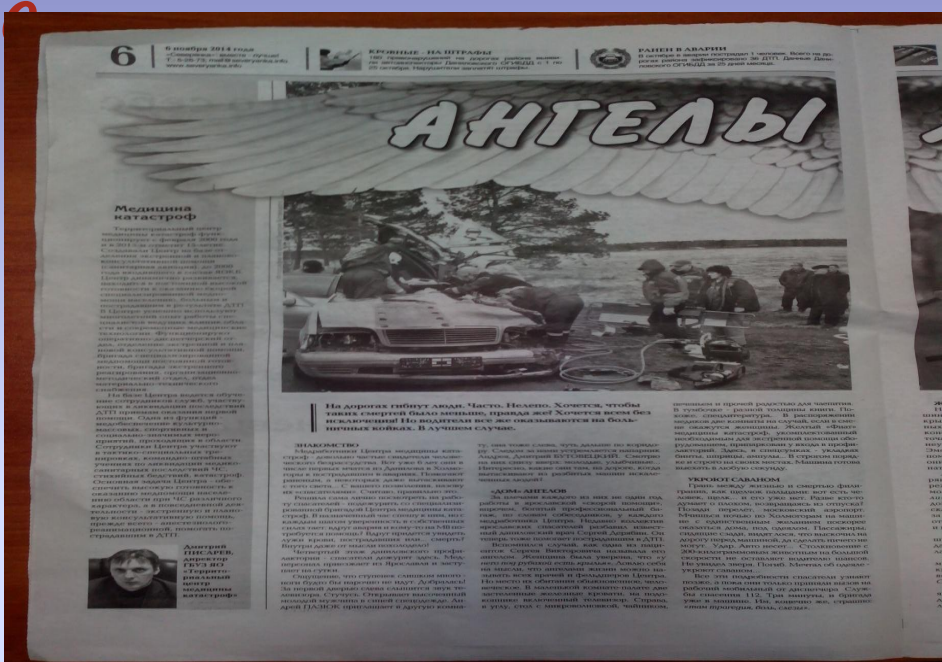

0 Единая технологическая линия оказания неотложной медицинской помощи при состояниях, угрожающих жизни, от момента возникновения до госпитализации.

Безопасность медицинской деятельности 2000г – 2014г.



0 «Часы скуки и мгновения ужаса» - формула, отражающая суть работы врачей, специализирующихся на оказании неотложной помощи.



БЛАГОДАРЮ ЗА ВНИМАНИЕ

