



Дата и место проведения мероприятия

Развитие редакции 2.0 конфигурации "Бухгалтерия государственного учреждения"



Докладчик
Должность



1С:Бухгалтерия государственного учреждения 8, редакция 2.0

- 15.03.2012 - приложение доступно на сайте <http://1cfresh.com>
- 28.04.2012 – конфигурация опубликована на интернет-странице поддержки пользователей <http://users.v8.1c.ru/> - доступна всем партнерам (тестовая версия)
- 31.01.2013 – выпущена финальная версия 2.0.8.2
 - Информационное письмо от 31.01.2013 № 16200
- С марта 2012 года выпущено 69 обновлений (текущая версия 2.0.69.10)
- Ошибки публикуются: <https://bugboard.v8.1c.ru/project/stateaccounting2.html>
- Для редакции 2.0 выпущена новая документация
 - Зарегистрированные пользователи программных продуктов, включающих конфигурацию "Бухгалтерия государственного учреждения", могут приобретать книги документации в необходимом количестве в соответствии с регламентом, см. информационное письмо № 8538 от 20.06.2008.

Публикация ошибок

Каталог ошибок Поиск ошибок Неисправленные ошибки Сравнение версий Подписки 0 О сервисе

Каталог ошибок продукта "1С:Бухгалтерия государственного учреждения 2.0"

Выберите интересующий номер версии продукта "1С:Бухгалтерия государственного учреждения 2.0"

Номер версии	Дата выхода
2.0.30	
2.0.30.53	11.02.2015
2.0.30.54	05.02.2015
2.0.30.51	04.02.2015
2.0.30.48	30.01.2015
2.0.30.47	27.01.2015
2.0.30.46	19.01.2015
2.0.30.38	12.01.2015
2.0.30.35	31.12.2014
2.0.30.34	30.12.2014
2.0.29	
2.0.29.34	26.12.2014
2.0.29.33	23.12.2014
2.0.29.32	22.12.2014
2.0.29.31	09.12.2014
2.0.29.30	28.11.2014
2.0.29.24 (для тестирования)	21.11.2014



1С:Бухгалтерия государственного учреждения 8, редакция 2.0

■ Изменения комплектации программных продуктов. Инфописьмо № 24382 от 12.04.2018

Код	Наименование	Цена для пользователей, руб.
4601546095183	1С:Бухгалтерия государственного учреждения 8. Базовая версия	3 600
4601546097958	1С:Бухгалтерия государственного учреждения 8 ПРОФ	14 400
4601546090300	1С:Бухгалтерия государственного учреждения 8 ПРОФ (USB)	17 700
4601546117564	1С:Предприятие 8. Комплект для обучения в высших и средних учебных заведениях	—
2900001526333	1С:Предприятие 8.3. NFR для 1 пользователя	—
2900001526340	1С:Предприятие 8.3. NFR для 10 польз. + клиент-сервер	—

■ С 12.04.2018 комплектуются редакцией 2.0 конфигурации "Бухгалтерия государственного учреждения"





Новое в БГУ2

Новое в БГУ2



- Стандарты государственного сектора
 - «Долгосрочные договоры» в части учета долгосрочных договоров платного обучения
 - «Концессионные соглашения»: первое применение
 - См. презентацию «1С:Бухгалтерия государственного учреждения 8: Реализация Стандартов государственного сектора (СГС)»
- Особенности бюджетного учета межбюджетных трансфертов в связи с применением с 01.01.2019 г. ФСГС «Доходы»
- Обособление в учете операций возвратов задолженности прошлых лет
- Новые разделы дат запрета изменений
- Интеграция с сервисом 1С:Номенклатура
 - См. презентацию «1С:Бухгалтерия государственного учреждения 8», редакция 2: Интеграция с сервисом «1С:Номенклатура»
- Свертка информационной базы в целях реорганизации



измененных конфигураций на версию БГУ 2.0.69

**Обновление измененных
конфигураций на версию БГУ
2.0.69**

■ Версия 2.0.69

- На платформе 1С:Предприятие 8.3.14 с отключенным режимом совместимости
- Удалены неиспользуемые объекты - не менее 1,5 лет с префиксом "Удалить"
- Удален устаревший API библиотеки стандартных подсистем

■ Обновление измененных конфигураций

- Если что-то пошло не так, например появляются сообщения типа «! На удаляемый объект **Объект** есть ссылки в объектах основной конфигурации: **Объект, Объект, ...**»
- Причина, скорее всего, в излишне установленной возможности изменения для неизменяемых объектов



Причина болезни

■ Когда-то давно сделали так:

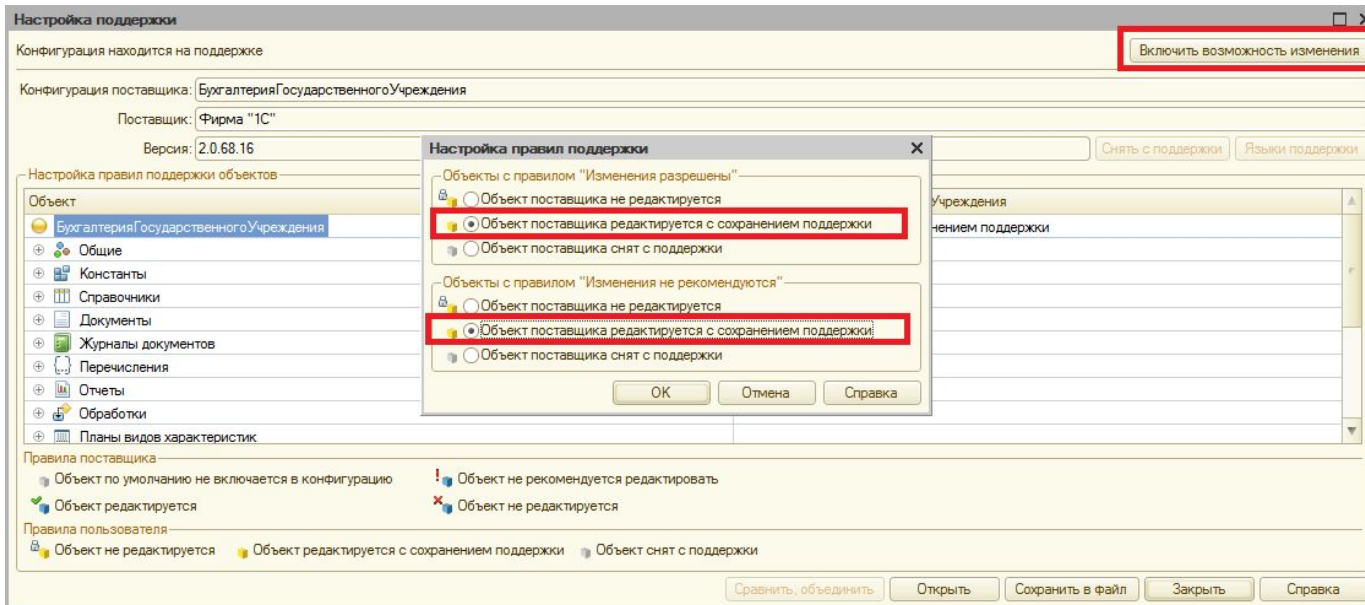

■ внесли изменения в пару объектов, про остальные забыли

■ При обновлении никак не учитывали, что у ВСЕХ объектов включена возможность изменений

■ Но счастье кончилось...



Обновление измененных конфигураций. Лечение

Рецепт № 1

- Убедиться, что установлен флаг «Разрешить удаление объектов основной конфигурации»

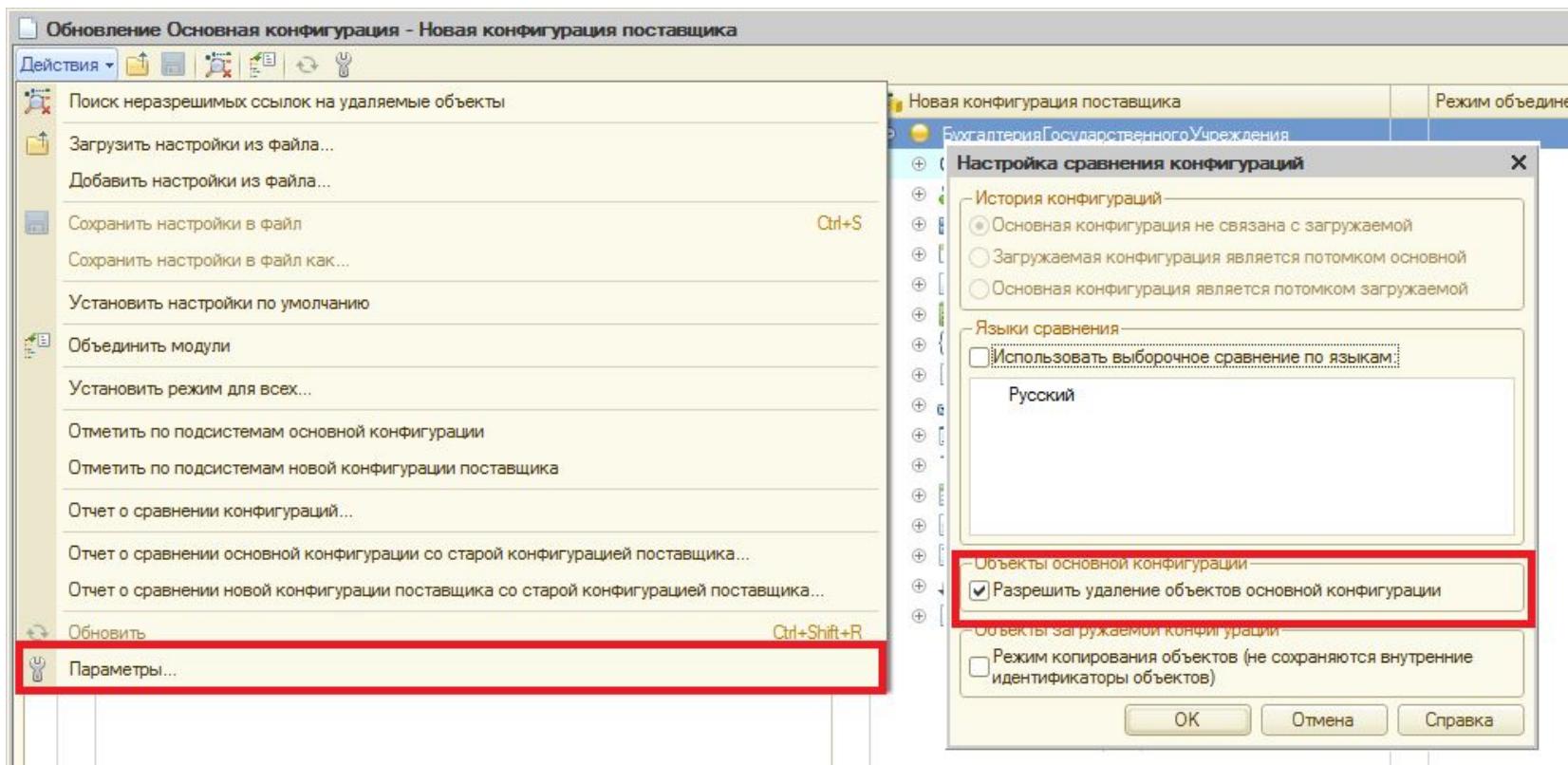



Обновление измененных конфигураций. Лечение

- Установить фильтр «Показывать все»
- Отметить ВСЕ объекты

Обновление Основная конфигурация - Новая конфигурация поставщика

Действия

Основная конфигурация	Новая конфигурация поставщика	Режим объединения и поря...
<input checked="" type="checkbox"/> Бухгалтерия Государственного Учреждения	<input checked="" type="checkbox"/> Бухгалтерия Государственного Учреждения	
<input checked="" type="checkbox"/> Свойства	<input checked="" type="checkbox"/> Свойства	
<input checked="" type="checkbox"/> Общие	<input checked="" type="checkbox"/> Общие	
<input checked="" type="checkbox"/> Константы	<input checked="" type="checkbox"/> Константы	
<input checked="" type="checkbox"/> Справочники	<input checked="" type="checkbox"/> Справочники	
<input checked="" type="checkbox"/> Документы	<input checked="" type="checkbox"/> Документы	
<input checked="" type="checkbox"/> Журналы документов	<input checked="" type="checkbox"/> Журналы документов	
<input checked="" type="checkbox"/> Перечисления	<input checked="" type="checkbox"/> Перечисления	
<input checked="" type="checkbox"/> Отчеты	<input checked="" type="checkbox"/> Отчеты	
<input checked="" type="checkbox"/> Обработки	<input checked="" type="checkbox"/> Обработки	
<input checked="" type="checkbox"/> Планы видов характеристик	<input checked="" type="checkbox"/> Планы видов характеристик	
<input checked="" type="checkbox"/> Планы счетов	<input checked="" type="checkbox"/> Планы счетов	
<input checked="" type="checkbox"/> Регистры сведений	<input checked="" type="checkbox"/> Регистры сведений	
<input checked="" type="checkbox"/> Регистры накопления	<input checked="" type="checkbox"/> Регистры накопления	
<input checked="" type="checkbox"/> Регистры бухгалтерии	<input checked="" type="checkbox"/> Регистры бухгалтерии	
<input checked="" type="checkbox"/> Бизнес-процессы	<input checked="" type="checkbox"/> Бизнес-процессы	
<input checked="" type="checkbox"/> Задачи	<input checked="" type="checkbox"/> Задачи	

Поставщик:

Статусы по соответствиям объектов

Совпадающие Различающиеся Неопределенные В основной В новой конфигу...

Статусы по истории объектов

Неизмененные Измененные Неопределенные Добавленные Удаленные

Фильтр:

Сохранять настройки автоматически



Обновление измененных конфигураций. Лечение

- Анализировать каждый объект
- Снять флажки с измененных или добавленных пользователем объектов и выполнить обновление

Обновление Основная конфигурация - Новая конфигурация поставщика

Основная конфигурация	Новая конфигурация поставщика	Режим объединения и поря...
Бухгалтерия Государственного Учреждения	Бухгалтерия Государственного Учреждения	
Свойства	Свойства	
Общие	Общие	
Константы	Константы	
Справочники	Справочники	
БанковскиеКарты	БанковскиеКарты	
Реквизиты	Реквизиты	
Реквизит1	<Отсутствует>	
БланкиОтчетов	БланкиОтчетов	
Валюты	Валюты	
ВариантыОтчетов	ВариантыОтчетов	
ВерсииРасширений	ВерсииРасширений	
ВерсииФайлов	ВерсииФайлов	
ВетеринарноСопроводительныйДокументВЕТ...	ВетеринарноСопроводительныйДоку...	
БанковскиеСимволы1	<Отсутствует>	
Документы	Документы	
Журналы документов	Журналы документов	

Поставщик: _____

Статусы по соответствиям объектов
 Совпадающие Различающиеся Неопределенные В основной В новой конфигу...

Статусы по истории объектов
 Неизмененные Измененные Неопределенные Добавленные Удаленные

Фильтр: Показывать отличия основной конфигурации от новой конфигурации поставщика

Сохранять настройки автоматически



Обновление измененных конфигураций. Лечение

Рецепт № 2

- До обновления на версию 2.0.69 привести свою конфигурацию «в порядок»
 - Конфигурация - Поддержка - Настройка поддержки
 - Нажать «Сравнить, объединить»

The screenshot shows the 1C configuration management interface. The main window is titled 'Конфигурация' and has a menu bar with 'Отладка', 'Администрирование', 'Сервис', 'Окна', and 'Справка'. A 'Поддержка' (Support) menu is open, showing options like 'Обновить конфигурацию...', 'Настройка поддержки...', and 'Шаблоны конфигураций и обновлений'. The 'Настройка поддержки' (Support Settings) dialog box is open, displaying the following information:

Конфигурация находится на поддержке с возможностью изменения

Конфигурация поставщика: БухгалтерияГосударственногоУчреждения
Поставщик: Фирма "1С"
Версия: 2.0.68.16

Настройка правил поддержки объектов

Объект	БухгалтерияГосударственногоУчреждения
Общие	Редактируется с сохранением поддержки
Константы	
Справочники	
Документы	
Журналы документов	
Перечисления	
Отчеты	
Обработки	
Планы видов характеристик	
Планы счетов	
Регистры сведений	
Регистры накопления	
Регистры бухгалтерии	
Бизнес-процессы	
Задачи	

Правила поставщика

- Объект по умолчанию не включается в конфигурацию
- Объект не рекомендуется редактировать
- Объект редактируется
- Объект не редактируется

Правила пользователя

- Объект не редактируется
- Объект редактируется с сохранением поддержки
- Объект снят с поддержки

Buttons at the bottom: 'Сравнить, объединить' (highlighted with a red box), 'Открыть', 'Сохранить в файл', 'Закрыть', 'Справка'.



Обновление измененных конфигураций. Лечение

- В окне сравнения: Действия - Параметры, установить флаг «Разрешить удаление объектов основной конфигурации»
- Установить фильтр - «Нет фильтра»
- Анализировать каждый объект

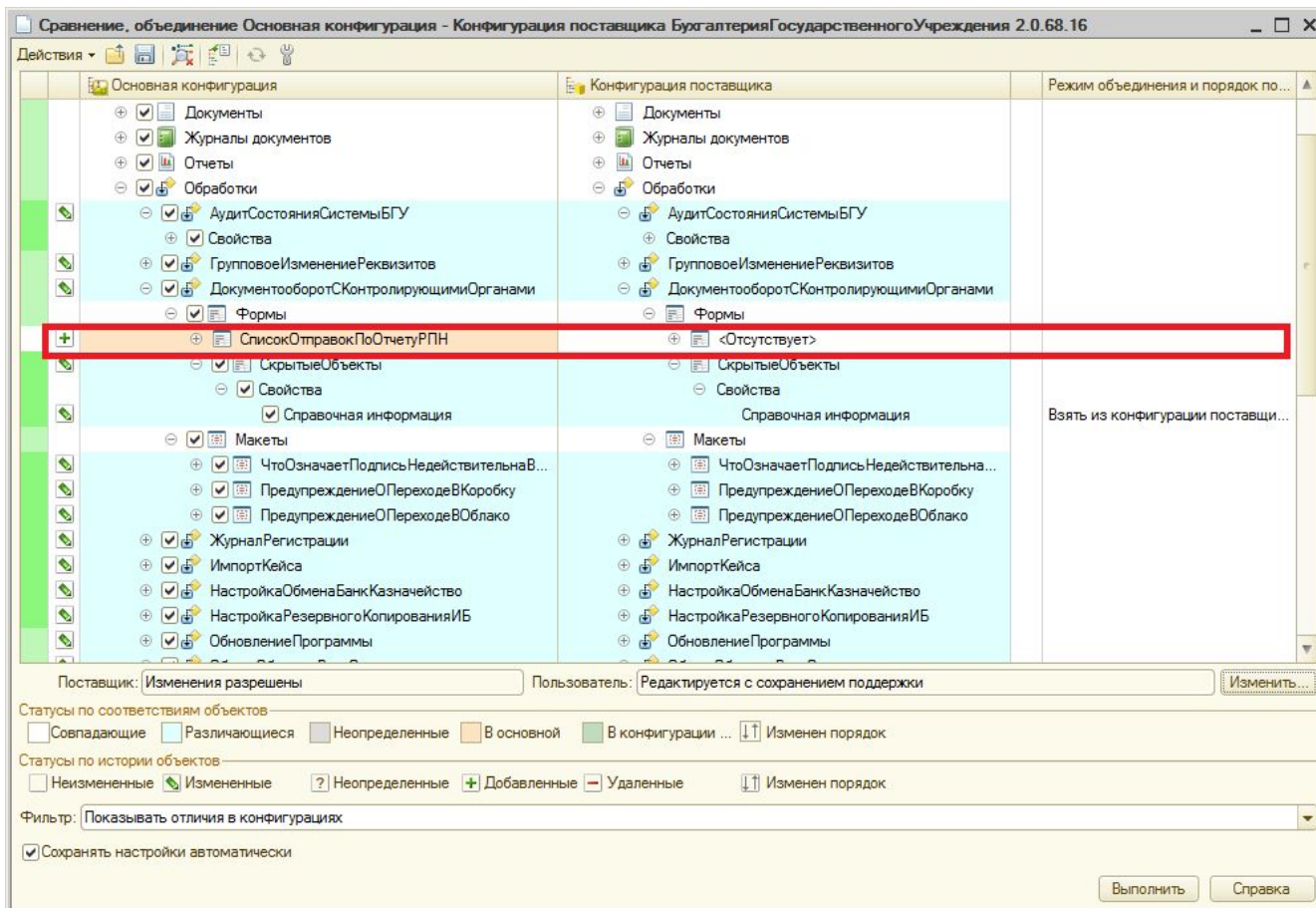



Обновление измененных конфигураций. Лечение

- Попутно можно сделать еще одну полезную вещь
 - Восстановить поддержку

Сравнение, объединение Основная конфигурация - Конфигурация поставщика Бухгалтерия Государственного Учреждения 2.0.68.16

Действия

Основная конфигурация

- Документы
- Журналы документов
- Отчеты
- Обработки
- АудитСостоянияСистемыБГУ
- Свойства
- ГрупповоеИзменениеРеквизитов
- ДокументооборотСКонтролирующимиОрганами
- Формы
- СписокОтправокПоОтчетуРПН
- Свойства
- СкрытыеОбъекты
- Свойства
- Справочная информация
- Макеты
- ЧтоОзначаетПодписьНедействительнаВ...
- ПредупреждениеОПереходеВКоробку
- ПредупреждениеОПереходеВОблако
- ЖурналРегистрации
- ИмпортКейса
- НастройкаОбменаБанкКазначейство
- НастройкаРезервногоКопированияИБ

Конфигурация поставщика

- Документы
- Журналы документов
- Отчеты
- Обработки
- АудитСостоянияСистемыБГУ
- Свойства
- ГрупповоеИзменениеРеквизитов
- ДокументооборотСКонтролирующимиОрганами
- Формы
- <Отсутствует>
- Свойства

Режим объединения и порядок по...

Настройка правил поддержки

Объект поставщика не редактируется

Объект поставщика редактируется с сохранением поддержки

Объект поставщика снят с поддержки

Установить для подчиненных объектов:

OK Отмена Справка

Поставщик: Изменения разрешены Пользователь: Редактируется с сохранением поддержки Изменить...

Статусы по соответствиям объектов

Совпадающие Различающиеся Неопределенные В основной В конфигурации ... Изменен порядок

Статусы по истории объектов

Неизмененные Измененные Неопределенные Добавленные Удаленные Изменен порядок

Фильтр: Показывать отличия в конфигурациях

Сохранять настройки автоматически

Выполнить Справка



Даты запрета изменений

Даты запрета изменений



Даты запрета изменений

← → ☆ Даты запрета изменения данных

Для всех пользователей По пользователям

Даты запрета ввода и редактирования данных прошлых периодов действуют одинаково для всех пользователей

Изменить Отключить

Раздел, объект	Дата запрета	Действует по
<Общая дата для всех разделов>	Конец прошлого года	31.12.2018
Бухгалтерский учет	Конец прошлого года	31.12.2018
Инвентаризация	Конец прошлого месяца (25)	31.10.2019
Обработка персональных данных	Конец прошлого года	31.12.2018
Отчетность	Конец прошлого квартала (60)	30.09.2019

Редактирование даты запрета (1С:Предприятие)

Редактирование даты запрета

Дата запрета: Конец прошлого месяца

Вступает в действие с отсрочкой в 25 дней

• По 25.12.2019 включительно запрещен ввод и редактирование данных за все прошлые периоды по 31.10.2019 и действует отсрочка, разрешающая ввод и редактирование данных за период с 01.11.2019 по 30.11.2019;

• С 26.12.2019 начнет действовать запрет на ввод и редактирование данных за все прошлые периоды по 30.11.2019 (конец прошлого месяца).

Действует для: <Для всех пользователей>

Раздел: Инвентаризация

OK Отмена

■ Раздел «Инвентаризация»

- Акт инвентаризации д/с (Инв-15)
- Акт о результатах инвентаризации
- Ведомость расхождений по результатам инвентаризации
- Инвентаризация госдолга по кредитам и гарантиям
- Инвентаризация драгоценных камней в НФА (Имущество казны)
- Инвентаризация драгоценных камней в НФА, ломе и отходах
- Инвентаризация драгоценных металлов в НФА (Имущество казны)
- Инвентаризация драгоценных металлов в НФА, ломе и отходах
- Инвентаризация имущества казны
- Инвентаризация кассы
- Инвентаризация кредитов и займов
- Инвентаризация МЗ
- Инвентаризация ОС, НМА, НПА
- Инвентаризация остатков на счетах учета денежных средств
- Инвентаризация продукции ВетИС
- Инвентаризация расчетов по поступлениям
- Инвентаризация расчетов с контрагентами

■ Раздел «Отчетность»

- Налоговые и статистические отчеты
- Бухгалтерские регламентированные отчеты
- Регистры учета



- **Раздел «Отчетность»**
 - Налоговые и статистические отчеты
 - Бухгалтерские регламентированные отчеты
 - Регистры учета

ВАЖНО!

- До версии 2.0.67 дата запрета изменений не распространялась на налоговые и статистические отчеты
- Если установлена общая дата запрета, например конец отчетного года, – налоговую декларацию в январе ввести не получится
 - Отключить дату запрета изменения для раздела «Отчетность»
 - Установить для раздела дату запрета, позволяющую ввести декларацию



Возвраты прошлых лет

Возвраты прошлых лет



Возвраты прошлых лет

Учет на забалансовых управленческих счетах

- Рассматривались разные варианты, остановились на этом

← → ☆ План счетов (ЕПСБУ) ×

На дату: 28.02.2020 📅

Создать 📄 Найти... Отменить поиск

Еще ▾

Код	Наименование	Заб.	Вид	Вал.	Коп.	е.	Субконто1	Субконто2	Субконто3
⊖ T ВПЛ	Возвраты прошлых лет	✓	АП						
⊕ T ВПЛ.02	Возвраты прошлых лет на счета расчетов с финансовым органом по поступлениям в бюджет	✓	АП						
⊕ T ВПЛ.03	Возвраты прошлых лет на счета расчетов с финансовым органом по наличным денежным средствам	✓	АП						
⊕ T ВПЛ.05	Возвраты прошлых лет на счета расчетов по платежам из бюджета с финансовым органом	✓	АП						
⊕ T ВПЛ.11	Возвраты прошлых лет на лицевые счета в органе казначейства	✓	АП						
⊕ T ВПЛ.21	Возвраты прошлых лет на счета в кредитной организации	✓	АП						
⊕ T ВПЛ.23	Возвраты прошлых лет на счета в кредитной организации в пути	✓	АП						
⊕ T ВПЛ.27	Возвраты прошлых лет в иностранной валюте на счета в кредитной организации	✓	АП						
⊕ T ВПЛ.34	Возвраты прошлых лет в кассу	✓	АП						

- Субсчета счета ВПЛ соответствуют счетам учета денежных средств и расчетов с финансовыми органами

- ВПЛ.02 – 210.02
- ВПЛ.03 – 210.03
- ВПЛ.05 – 304.05
- И т.д.



Возвраты прошлых лет

В типовые операции документов добавлены реквизиты и проводки

← → ☆ Кассовое выбытие 590В-000001 от 14.01.2020 0:00:00

Основное [Присоединенные файлы](#) [Связанные документы](#)

Провести и закрыть Записать Провести **А/К** Создать на основании Печать

Лицевой счет: 2000000000 (в казначействе) Номер: 590В-000001 Дата: 14.01.2020 0:00:00

Кор. счет: 303.00 Расчеты по платежам в бюджеты Организация: МБОУ ДО "Школа искусств"

Налог, сбор: Возврат субсидий

Контрагент: АДМИНИСТРАЦИЯ

Договор: Соглашение от 30.01.2019 № 70

Реквизиты документа Расшифровка платежа Бухгалтерская операция

Типовая операция: Возврат в бюджет субсидий, трансфертов, грантов прошлых лет (303.00)

КПС счета 303.00: 000000000000000130

Счет кредита: 201.11

КПС счета 201.00: 070700000000000000

Возврат прошлых лет

Документ: Кассовое выбытие 590В-000001 от 14.01.2020 0:00:00

Дата операции: 14.01.2020 0:00:00 Организация: МБОУ ДО "Школа искусств"

Добавить ↑ ↓ А/К

Еще ▾

№	КФО	Дебет				Кредит				Сумма	Первичный документ		(Дт) Характеристика движения (Кт) Характеристика движения	
		Дата	КПС	КФО	Счет	КЗК	КПС	КФО	Счет		КЗК	Не учитыва...		Дата
		Субконто1 Дт			Валюта	Субконто1 Кт			Валюта	ЕНВД (НУ)	Содержание операции		№ Ж/О	
		Субконто2 Дт			Вал. сумма	Субконто2 Кт			Вал. сумма	НДС (НУ)				
		Субконто3 Дт			Количес...	Субконто3 Кт			Количество					
✓ 1	4	000000000000000130	4	303.05	831	070700000000000000	4	201.11	610	45 000.00	Кассовое выбытие	14.01.2020	590В-000001	610
		14.01.2020 0:00:00		Возврат бюджетными учреждениями остатк...		(06) 20196Щ99590 (в казначействе)					возврат остатков субсидий		2	
✓ 2	4					04129110054800610	4	18.01	610	45 000.00	Кассовое выбытие	14.01.2020	590В-000001	Соглашение от 30.01.2019 № 70
		14.01.2020 0:00:00				(06) 20196Щ99590 (в казначействе)					возврат остатков субсидий			
✓ 3	4					04129110054800610	4	ВПП.11	610	45 000.00	Кассовое выбытие	14.01.2020	590В-000001	Соглашение от 30.01.2019 № 70
		14.01.2020 0:00:00									Возврат прошлых лет			



- Надо ли перепроводить документы 2019 года?
 - **Не обязательно**
- Как ввести данные для формирования отчетов за 2019 год?
 - **Можно ввести документом «Операция бухгалтерская», данные будут отображаться в отчетах**



Методическая поддержка

Ответы по электронной почте	4,3
Ответы в форуме 1С:Предприятие 8	4,3
Материалы на ИТС	4,4
Оперативность выпуска релизов	4,3
Оперативность публикации ошибок	4,2

- Готовим обновление документации
 - Публикация редакции 4 - ориентировочно в апреле 2020
 - Немного позднее будет обновлена книга 1С:Бухгалтерия государственного учреждения 2.0. Сервисные возможности и администрирование (публикуется только на ИТС)
- На диске ИТС опубликовано более 650 статей
- Методология учета по сравнению с БГУ редакции 1.0 не менялась
 - Унифицированные механизмы:
 - Регламентированные бухгалтерские отчеты
 - Бюджетная классификация
- По методическим вопросам порядка ведения учета, оформления хозяйственных операций, корреспонденции счетов, формирования отчетности можно использовать материалы для Бухгалтерии государственного учреждения, редакции 1.0





Дата и место проведения мероприятия

Развитие редакции 2.0 конфигурации "Бухгалтерия государственного учреждения"

Спасибо за внимание!

Докладчик
Должность