

Эпидемический паротит

Данилова Т.Н. 2016 г.

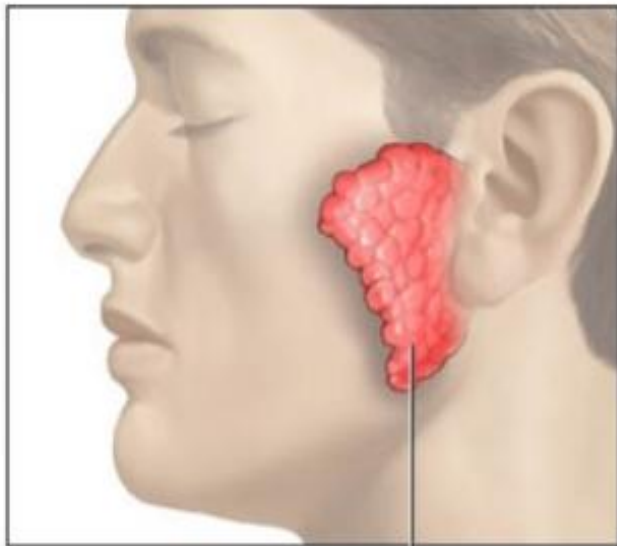

Swollen parotid gland



Определение

- Эпидемический паротит – это острое инфекционное заболевание вызываемое **вирусом паротита**, характеризуется поражением слюнных желез , других желез внутренней секреции и нервной системы

Эпидемиология

- Заболеваемость невысокая за счет привитых против паротита детей.
- Летальных исходов нет.
- **Болеют чаще дети старше 1 года** и взрослые до 30 лет. (5 – 15 лет)
- Вирус устойчив , погибает под действием УФО, дез.средств, высушивании

Источник инфекции – больной человек, заразен за 1 – 2 дня до клиники

- Путь передачи инфекции – воздушно – капельный
- Можно заразиться через игрушки, посуду через слюну больного.
- Входные ворота- слизистая ротоглотки
- Восприимчивость к паротиту высокая 85%
- Иммунитет стойкий , пожизненный

Периоды болезни

- Инкубационный период –
11 – 21 день
- Продрома 0 – 1 день
- Период разгара
- Период реконвалесценции

Классификация

- По форме : типичная, атипичная
- По тяжести : легкая, средняя, тяжелая
- По течению : гладкое, осложненное

Осложнения : риск развития

- сахарного диабета
- бесплодие

Диагностика

- **Опрос**
- **Эпид. анамнез – контакт с больным паротитом**
- **Осмотр - клиника**
- **Серологическое обследование на титр антител два раза**



Клиника 8 – 10 дней

- Острое начало
- Лихорадка 38 - 39
- Недомогание
- Припухлость околоушных слюнных желез
- Боль при жевании, открывании рта
- Одно или с 2 –х сторонняя
- Тестоватой консистенции, цвет не изменен
- Симптом Мурсона





365



366



367

Клиника

- На 7 – 10 день может появиться **менингит вирусный серозный:**
- Головная боль
- Рвота, повышение температуры
- Менингеальные симптомы +

Клиника

- Поражение поджелудочной железы – **панкреатит** на 5 – 6 день болезни
- Боли в животе – эпигастр. область, рвота
- Поражение яичек у мальчиков – на 5 – 6 день болезни – **орхит. Оофорит – у дев.**
- Увеличение яичек в размерах, одностороннее
- Отек мошонки, гиперемия кожи
- Боль, уплотнение яичка 3 – 5 дней
- Лихорадка



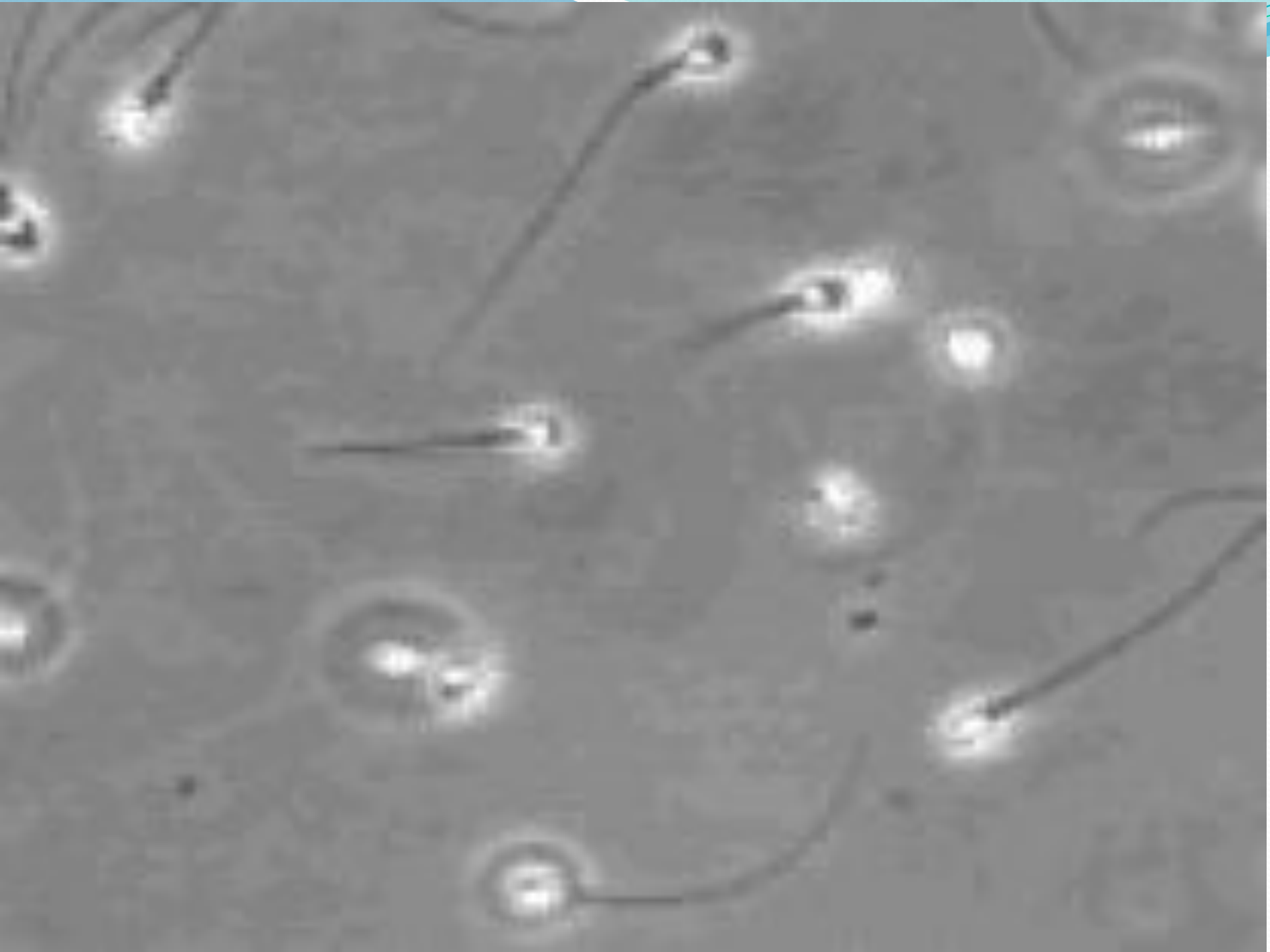



Потенциальные проблемы

- Риск развития **бесплодия** после орхита
- Риск развития **сахарного диабета** после панкреатита

Тактика с больным

- Экстренное извещение № 058\у
- **Изоляция на срок не менее 9 дней от начала болезни**
- Госпитализация по показаниям
- Сухое тепло на околоушную область
- Противовирусные препараты
- Витамины, ферменты , жаропонижающие



Уход

- Масочный режим
- Влажная уборка, проветривание
- Постельный режим не менее 7 дней
- Отдельная посуда, средства гигиены
- Щадящая диета, не затруднять жевание
- Дополнительное питье
- Наблюдение за температурой, пульсом, АД
- Пальпация живота, осмотр репродуктивных органов !!!



Мероприятия с контактными

- Карантин 21 день
- Составит список контактных, указав перенесенное заболевание ранее и прививки от паротита
- Уборка, проветривание
- Наблюдение :
- Опрос, термометрия, осмотр

Экстренная профилактика контактных

- Вакцинация против паротита от 1 года до 35 лет не позднее 7 дней с момента выявления первого больного:
- Не привитых от паротита
- Не болевших паротитом
- Привитых однократно

Плановая вакцинация

- В 1 год вакцина от паротита 0,5 мл п\к под лопатку
- Вакцина живая, ослабленная
- Актив через 7 дней
- Ре вакцинация в 6 лет

МИКРОХУГЕН



**Вакцина паротитная
культуральная живая сухая
(Паротитная вакцина)**

концентрат для приготовления раствора
для парентеральной вакцинации

0,5 мл (содержит 1 дозу)

Срок годности 1 год



МИКРОХУГЕН



Вакцина паротитно-коревая культуральная живая

лиофилизат для приготовления раствора
для подкожного введения

10 ампул по 1 дозе

Стерильно

Для лечебно-профилактических учреждений

См. инструкцию к препарату Приорикс
См. также инструкцию к препарату Приорикс
См. также инструкцию к препарату Приорикс
См. также инструкцию к препарату Приорикс

Приорикс™

1 доза - 0,5 мл
Для подкожного введения

Ассоциированная вакцина против кори, эпидемического паротита и краснухи (живая, аттенуированная)
1 флакон, лиофилизированная вакцина + растворитель
в предварительно заполненном шприце и 2 иглы

SB
СмитКляйн Бичем



„MANTIS“

M-M-R II 1,0365

Жекелик сыйыгы пропта кору гароготан хресурга МСД

A



10 Шыланган 0,5 мл

 MENTEC SHARP & DOHNE

Эттектелетилген тараптан 2-нче саруу
MENTEC & Co., INC., Philadelphia, Pa., U.S.A.

