ЦАРИЦА
КЛЕОПАТРА
ЕГИПЕТСКАЯ

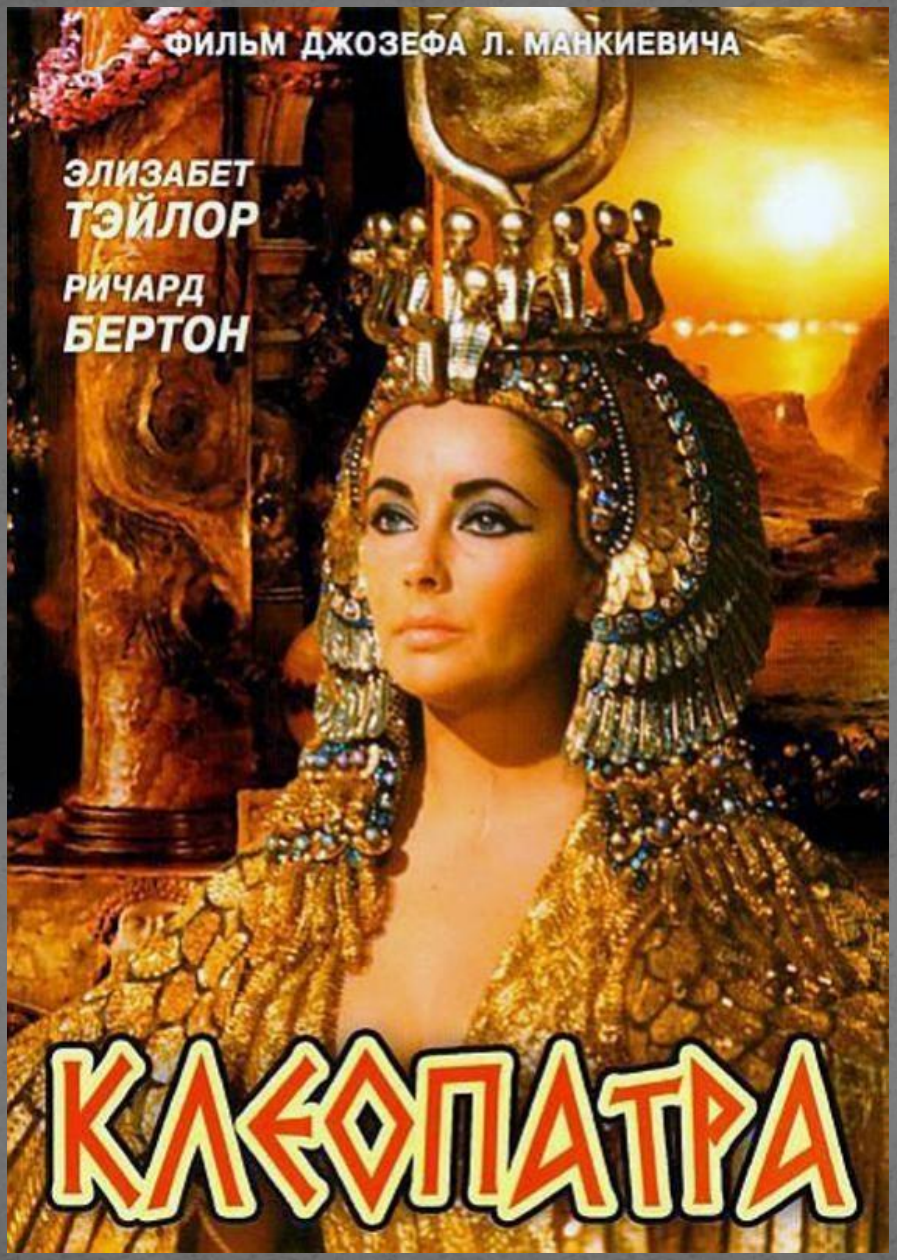
ФИЛЬМ ДЖОЗЕФА Л. МАНКИЕВИЧА
ЭЛИЗАБЕТ
ТЭЙЛОР
РИЧАРД
БЕРТОН
КЛЕОПАТРА

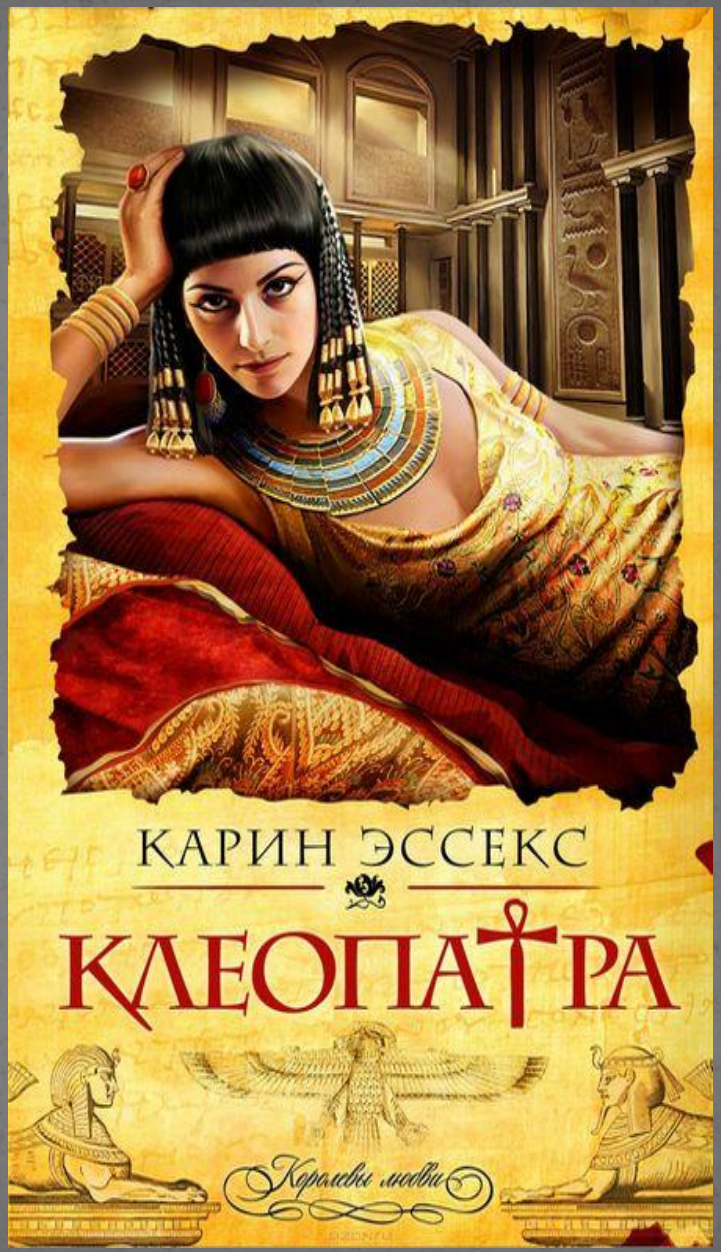
КАРИН ЭССЕКС
КЛЕОПАТРА
Королевы любви

Клеопатра VII Филопатора (Последняя царица Царства Египетского)

Клеопатра VII.
Рельеф из Дендеры. Египет.

CLEOPATRA

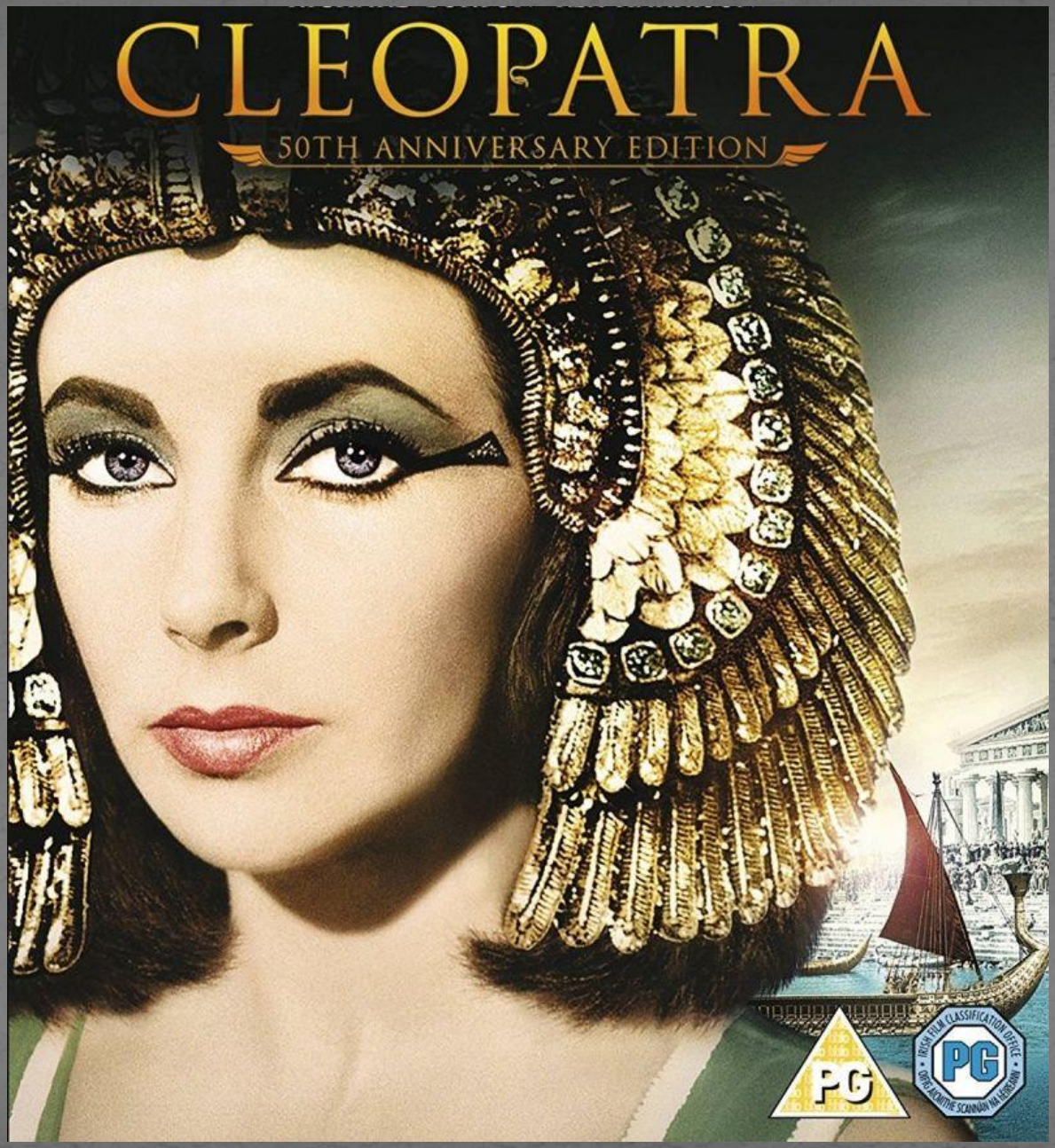
CLEOPATRA
50TH ANNIVERSARY EDITION
PG
IRISH FILM CLASSIFICATION OFFICE
PG

Злой рок продолжал преследовать Египет. Судьба великих цариц Нитокриды и Себекнофру постигла и последнюю царицу Египта из династии Птолемеев. Гай Юлий Цезарь возвел на престол Птолемея XIV после смерти старшего брата. В соправители ему Цезарь назначил его родную сестру Клеопатру («Александрийская война»; 33). Но престол на двое делится плохо и гораздо удобнее на нем сидеть одному. Когда Птолемею исполнилось 15 лет, Клеопатра велела его отравить и дальше правила Египтом единолично (Флавий «Иудейские древности» 15; 4; 1). Тем более что правления женщин в истории Египта случались часто во все периоды его истории. Период правления царицы Клеопатры в отличие от правления других женщин на престоле Египта освещен гораздо лучше и есть множество исторических источников, по которым мы можем составить портрет этой женщины.

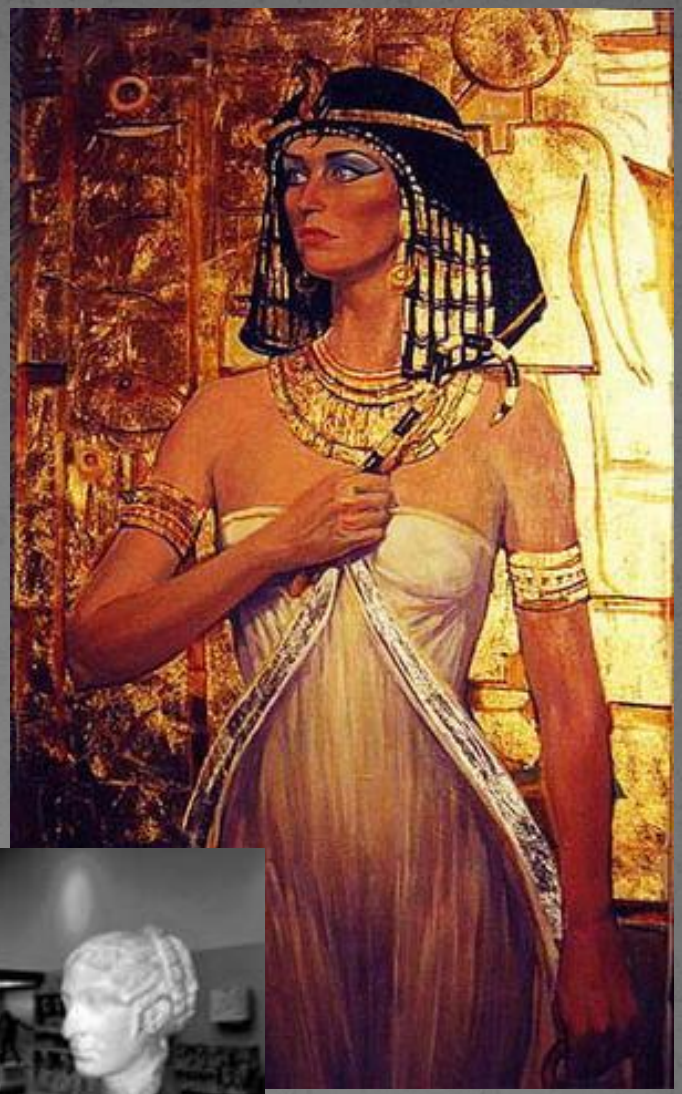

OPEN

Клеопатра была очень красива, но так развратна, что занималась проституцией, и многие мужчины за ночь с ней платили своей жизнью (Виктор «О знаменитых людях»; 86). Убив брата и мужа Птолемея XIV, она стала любовницей Цезаря. Пишут, что, уже закончив все дела в Египте, Цезарь отправился вместе с Клеопатрой вниз по Нилу и готов был проплыть весь Египет, если бы войско не отказалось за ним следовать. Цезарь признал родившегося у них сына и дал ему свое имя (Светоний: «Юлий»; 52).

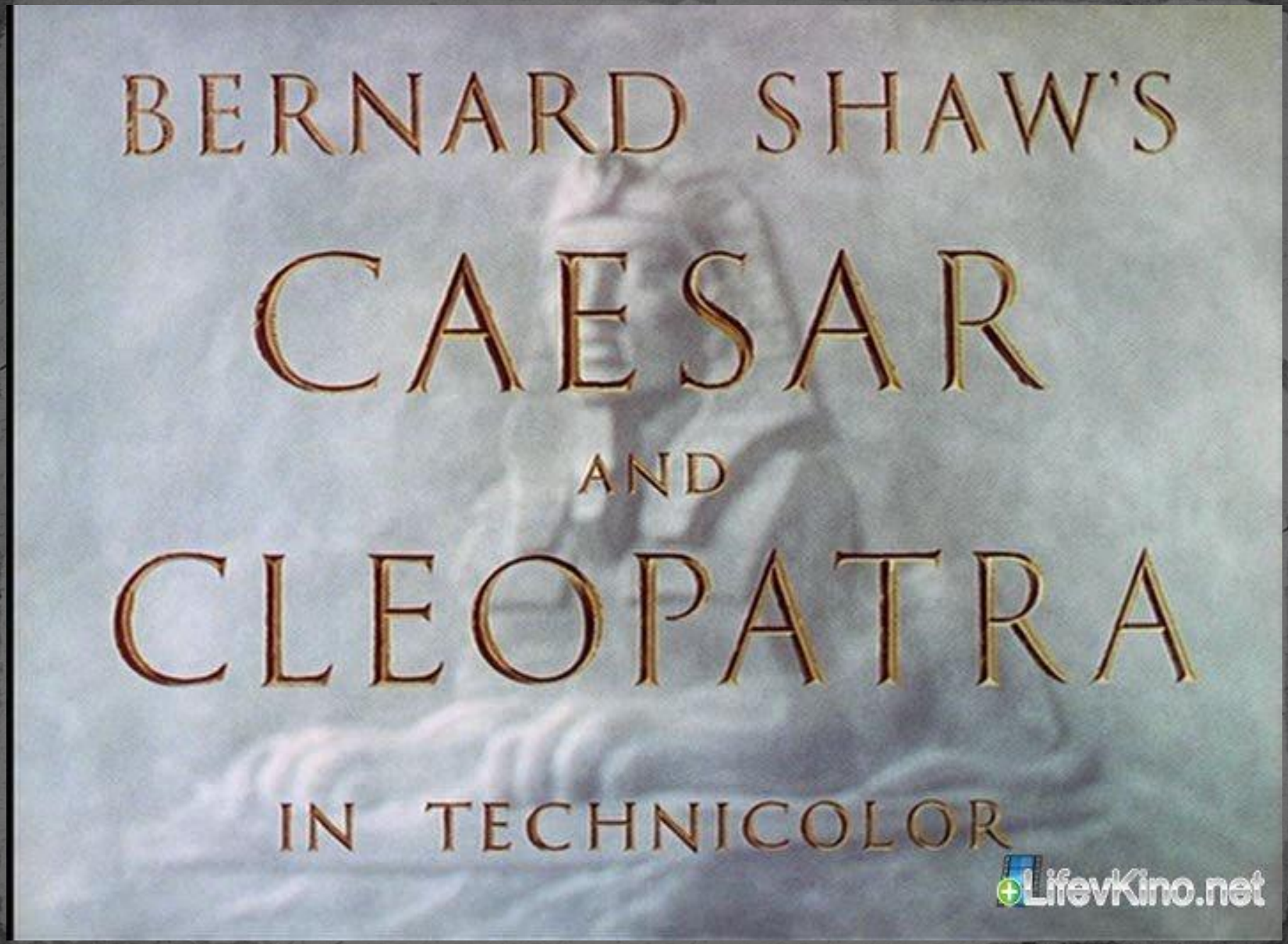
BERNARD SHAW'S
CAESAR
AND
CLEOPATRA
IN TECHNICOLOR
LifevKino.net

Цезарь и Клеопатра

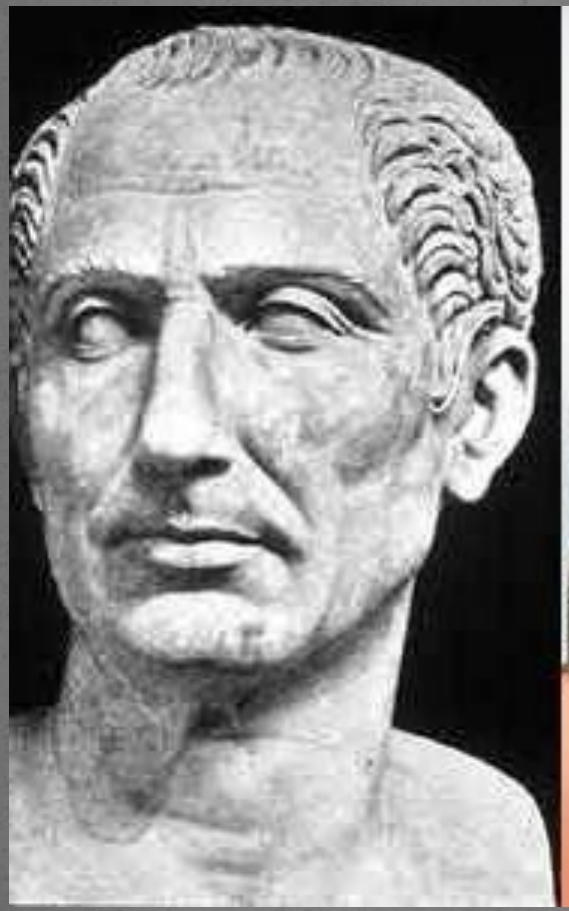

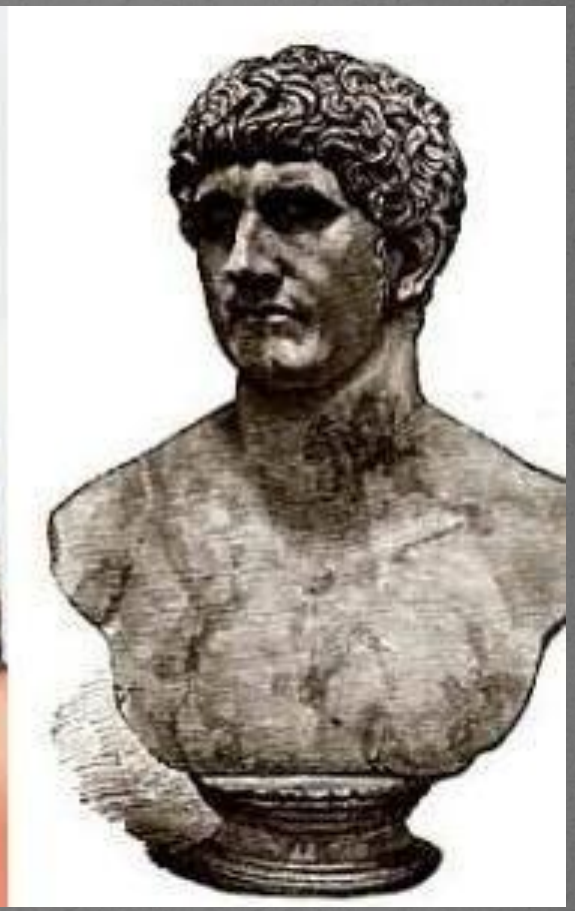

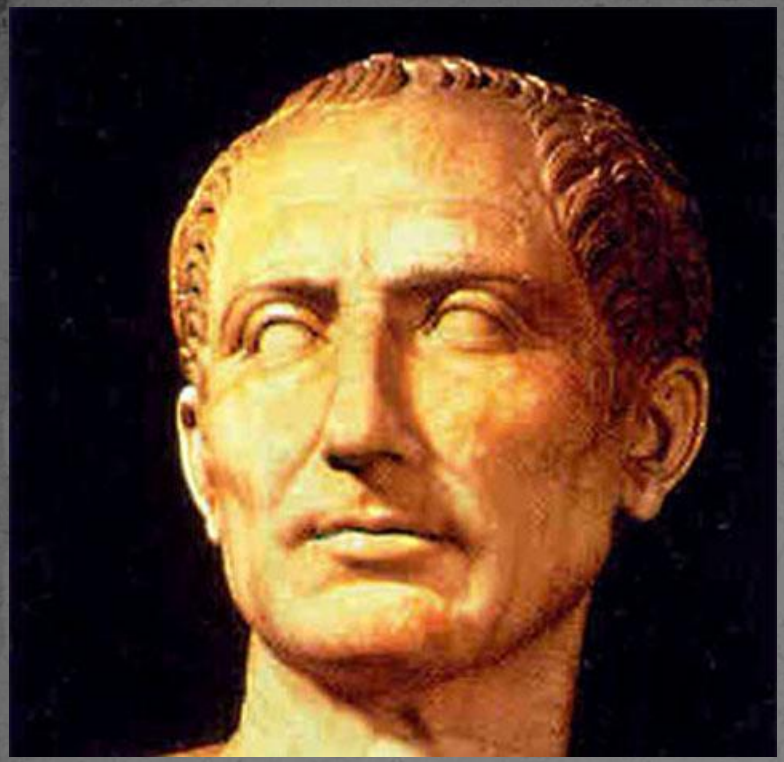

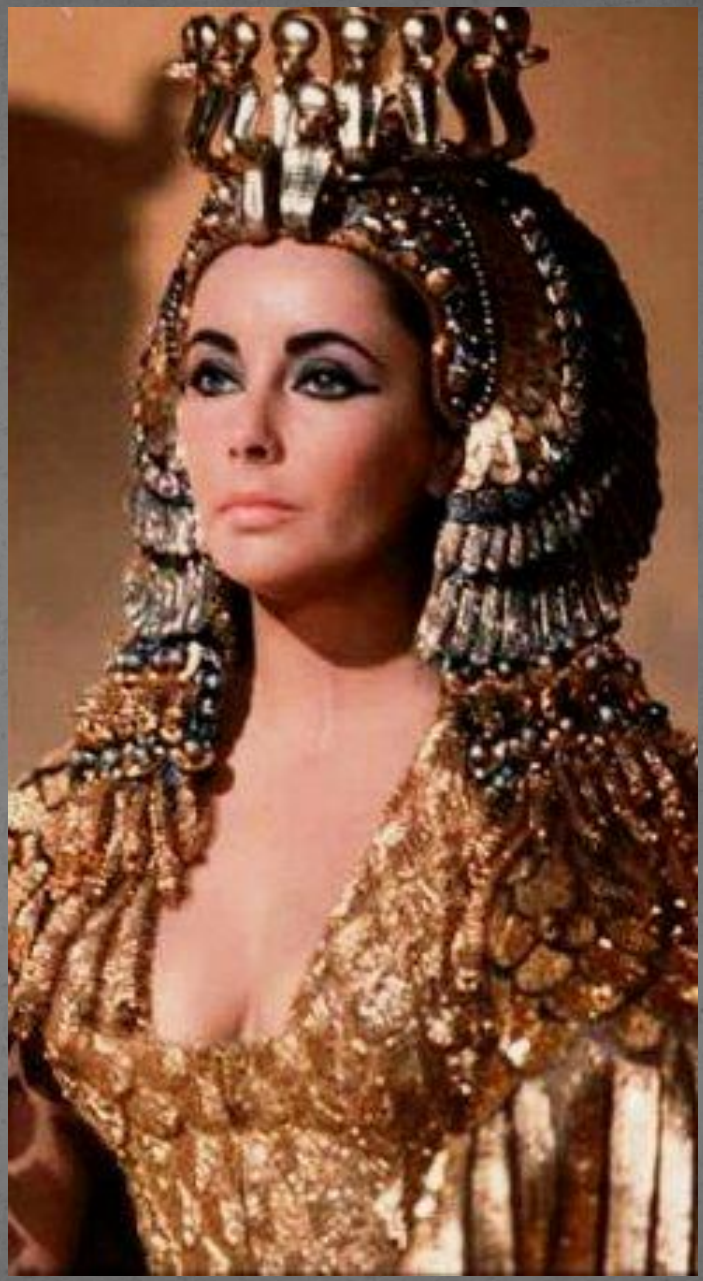

После смерти Цезаря в Риме разгорелась Гражданская война. В 41 году до н.э. после победы над Кассием и Брутом, Антоний один из триумвиров, прибыл в Киликию и отправил гонца к Клеопатре с приказом явиться к нему и дать ответ на обвинения, которые против нее возводились; говорили, что царица много помогала Кассию и деньгами и иными средствами.

Клеопатра взяла с собой много денег, слуг, приготовила щедрые дары. С небывалой роскошью она прибыла к Антонию. Главные надежды она возлагала на себя, на свои чары. Она легко заманила Антония в свои сети.

Он до такой степени влюбился в Клеопатру, что потерял интерес к делам государства. Он делал все, что она ему говорила. По ее просьбе Антоний приказал убить в храме Артемиды сестру Клеопатры Арсиною (Аппиан: 17;9).

ЕГИПЕТ

В 32 году до н.э. Марк Антоний развелся с Октавией, сестрой Октавиана Августа. Это означало окончательный разрыв между Антонием и Октавианом, и войну между ними. Клеопатра уговорила своего возлюбленного дать морское сражение и предоставила в его распоряжение весь египетский флот. В битве у мыса Акций в Греции египетские корабли обратились в бегство. Увидев это, Антоний потерял голову. Его легионы были еще способны сражаться, и верили своему вождю. Сражение еще не было проиграно. Но Антоний бросил свои войска и бежал вслед за Клеопатрой. Его легионы сдались Августу.

Antony was defeated by Octavian at the naval Battle of Actium, and in a brief land battle at Alexandria. He committed suicide, and his lover, Cleopatra killed herself shortly thereafter.

Марк Антоний

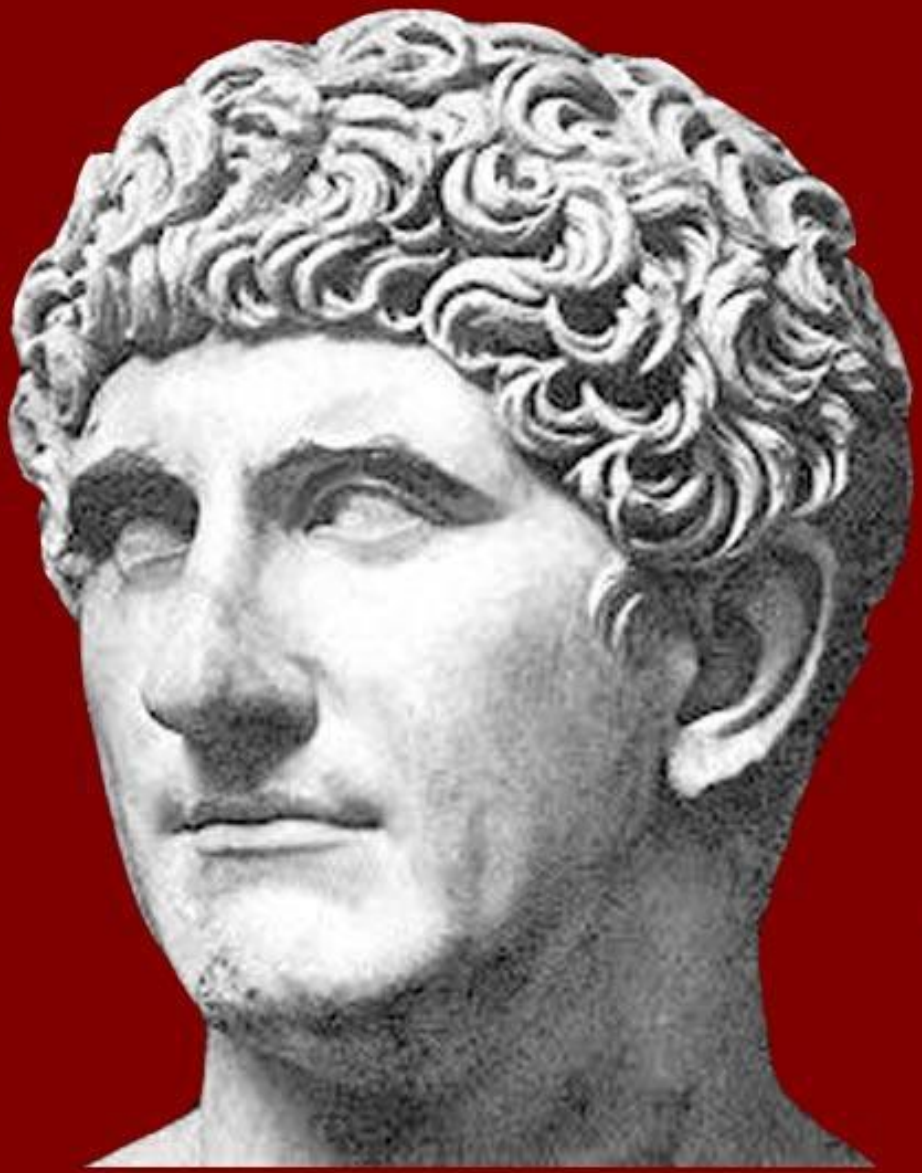

In spite of their fame, few coins showing the portraits of both Antony and Cleopatra were struck, and of those struck the current type is the finest, the largest, and the rarest. Coins with good portraits of Cleopatra are especially rare. In fact surviving contemporary portraits of Cleopatra in any medium are rare, and coins like the current example, engraved as they were during her lifetime under joint authority with Antony, give us one of the best representations of how she and Antony actually appeared. Here we see the strong features of the virile, impetuous Antony, and on the obverse, the stately elegant bust of Cleopatra, attired in her royal robes and jewelry.

Silver Tetradrachm of Marc Antony and Cleopatra, Circa 36-34 BC

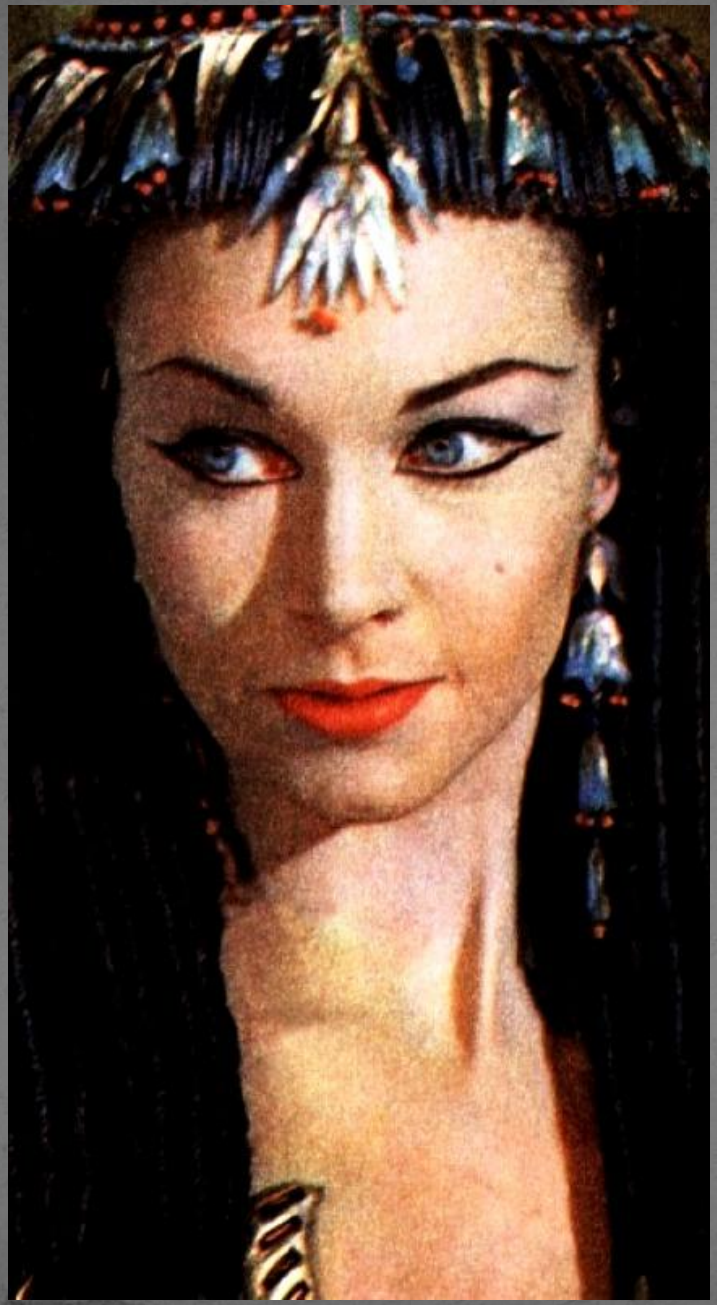

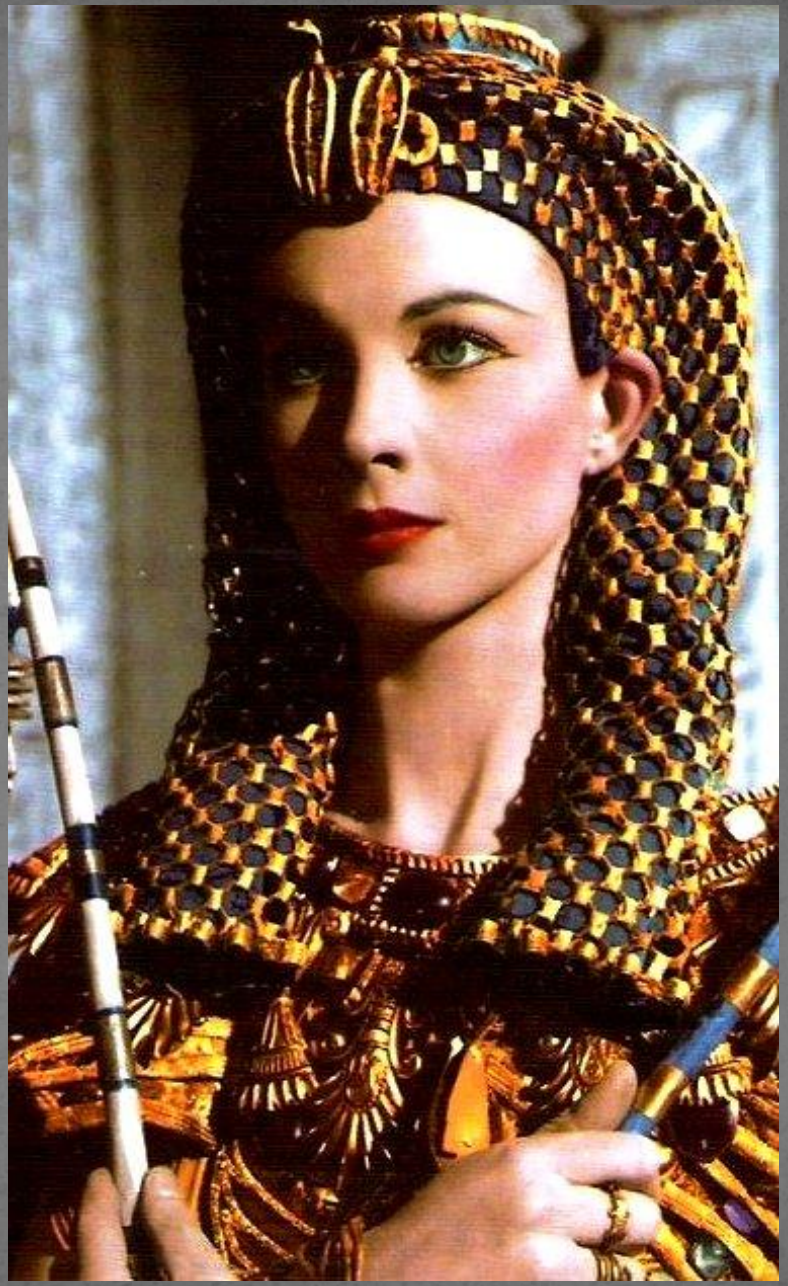

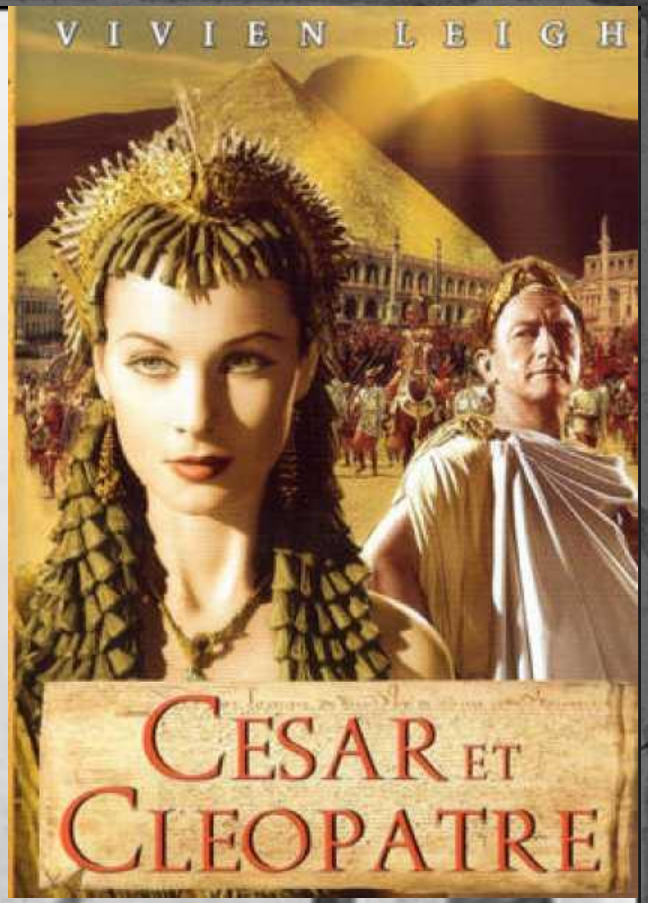
VIVIEN LEIGH
CESAR ET
CLEOPATRE

Октавиан двинул свои войска на Египет. Дни Птолемеев были сочтены. Антоний и Клеопатра предались пирам и развлечениям. Вокруг них сложился кружок друзей, который называли «союзом смертников», так как все его участники были готовы покончить с собой, но не даться в руки Августа. Клеопатра в это время пробовала на преступниках всевозможные смертоносные снадобья, желая узнать насколько болезненно они действуют. Она уже готовилась к самоубийству.

wm-painting.ru

КЛЕОПАТРА
Ирэн Фрэн
ЖИЗНЬ ЗАМЕЧАТЕЛЬНЫХ ЛЮДЕЙ

В 30 году до н.э. римляне Августа вступили в Египет. Антоний дал сражение у Александрии, но на сей раз большая часть его войск, помня, как он предал и бросил своих солдат, изменила ему. Тогда он бросился на меч.

Клеопатра с кошачьей ловкостью цеплялась за свою никчемную жизнь. Он хотела выторговать себе приличные условия существования при Августе. Он обошелся с ней милостиво, но обольстить его ей не удалось. Ее чары в 39 лет были уже не те. Когда она узнала, что ее как рабыню повезут в Рим, где она должна будет пройти за колесницей Августа во время его триумфа, она окончательно приняла решение покончить с собой.

Cleopatra was only 21 when she met Caesar and was 27 when she met Antony. She met both of them at times when she needed protection. But why did she so fascinate these powerful men? It's a question that has been asked for 2000 years. It may have been the lure of the exotic -- or simply the clothes she wore.

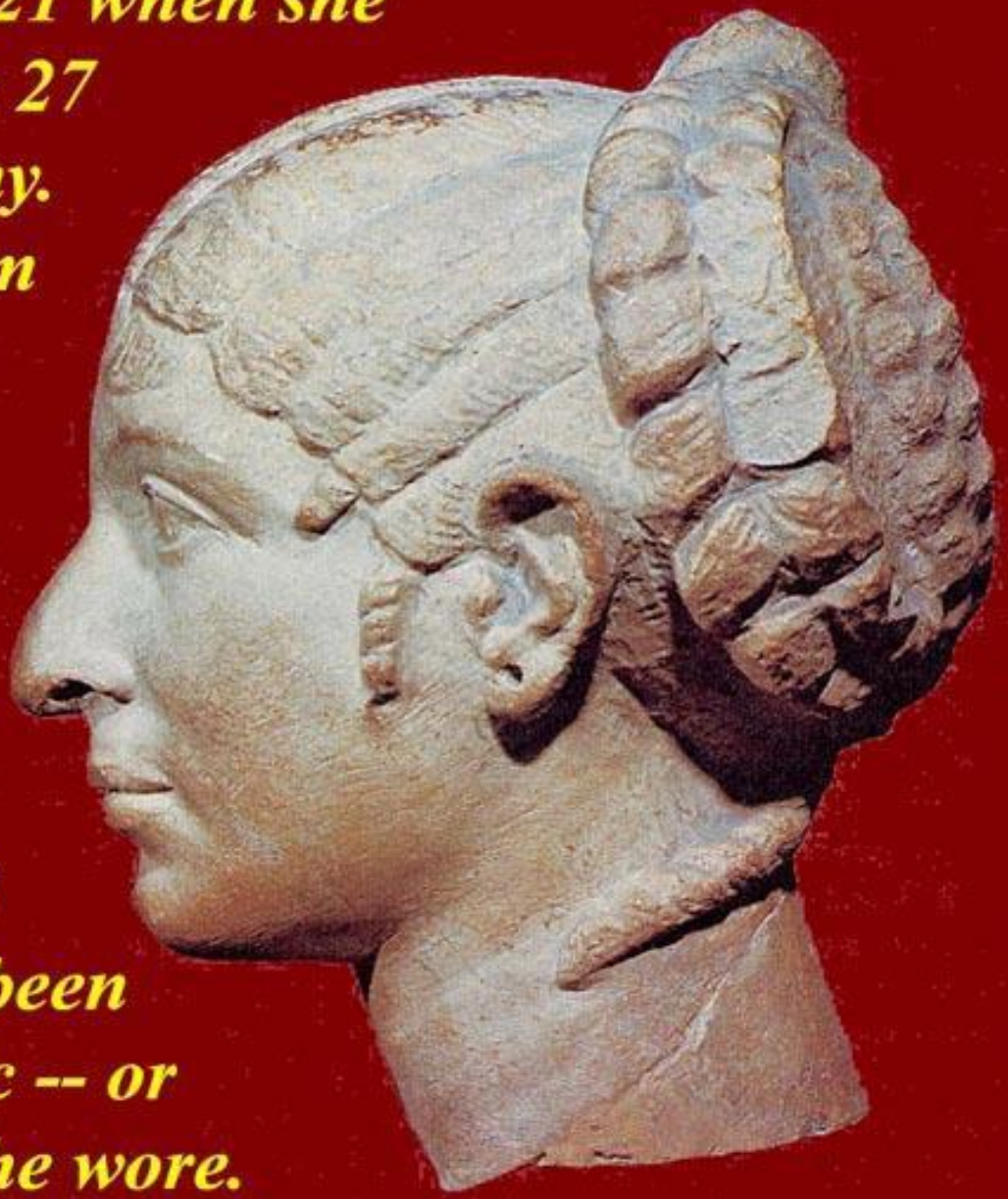

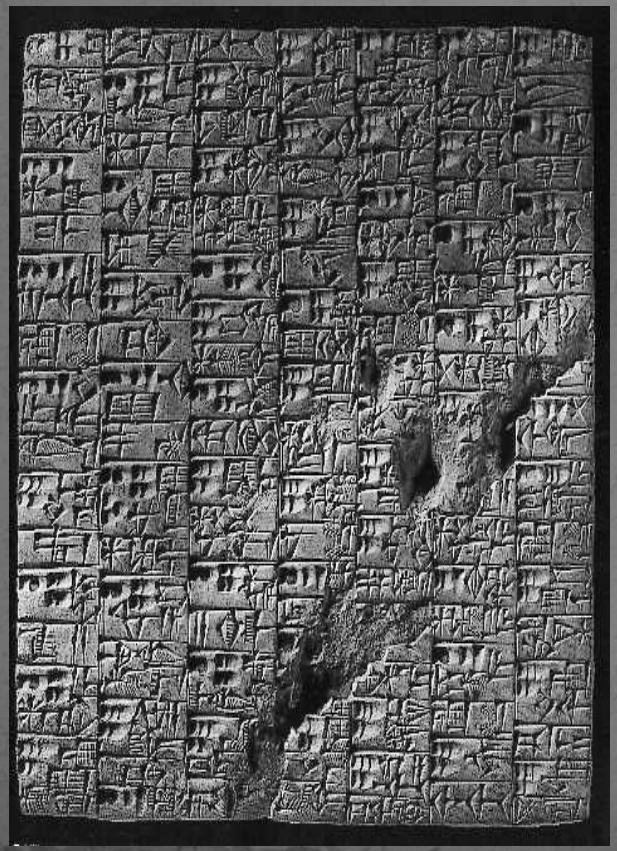

Она приняла ванну, облачилась в лучшие одежды. Во время завтрака ей подали корзину со смоквами, где скрывался аспид. Царица умерла от укуса змеи.

Египет был обращен в провинцию и присоединен к Риму (Плутарх: «Антоний»; 66; 67; 69; 71; 76; 77-79; 83; 85-87).

Эта царица Египта не обладала ни большими талантами, ни государственной мудростью и ее нельзя сравнивать с такими великими царицами как Хатшепсут. Вся слава этой правительницы это всего лишь слава куртизанки. Ее можно сравнить в этом с маркизой де Помпадур. Но историки древности незаслуженно прорекламировали ее и сделали знаменитой. Так в результате этого пиара она и стала великой царицей Египта.

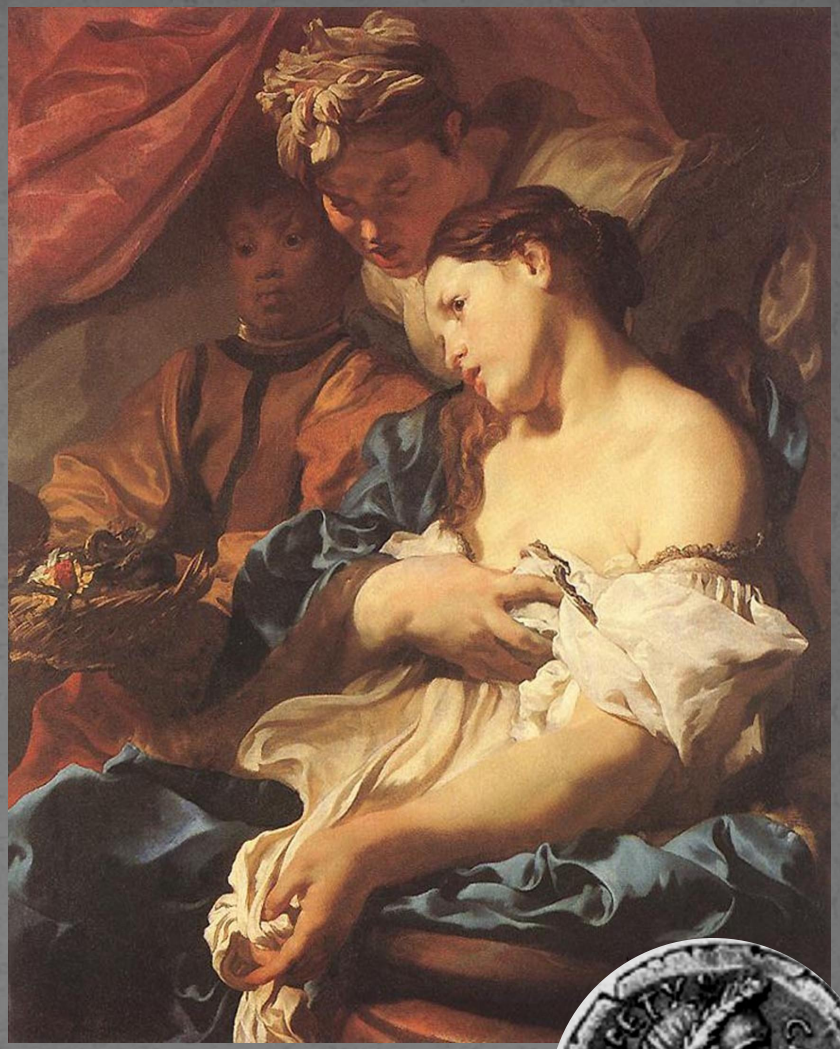

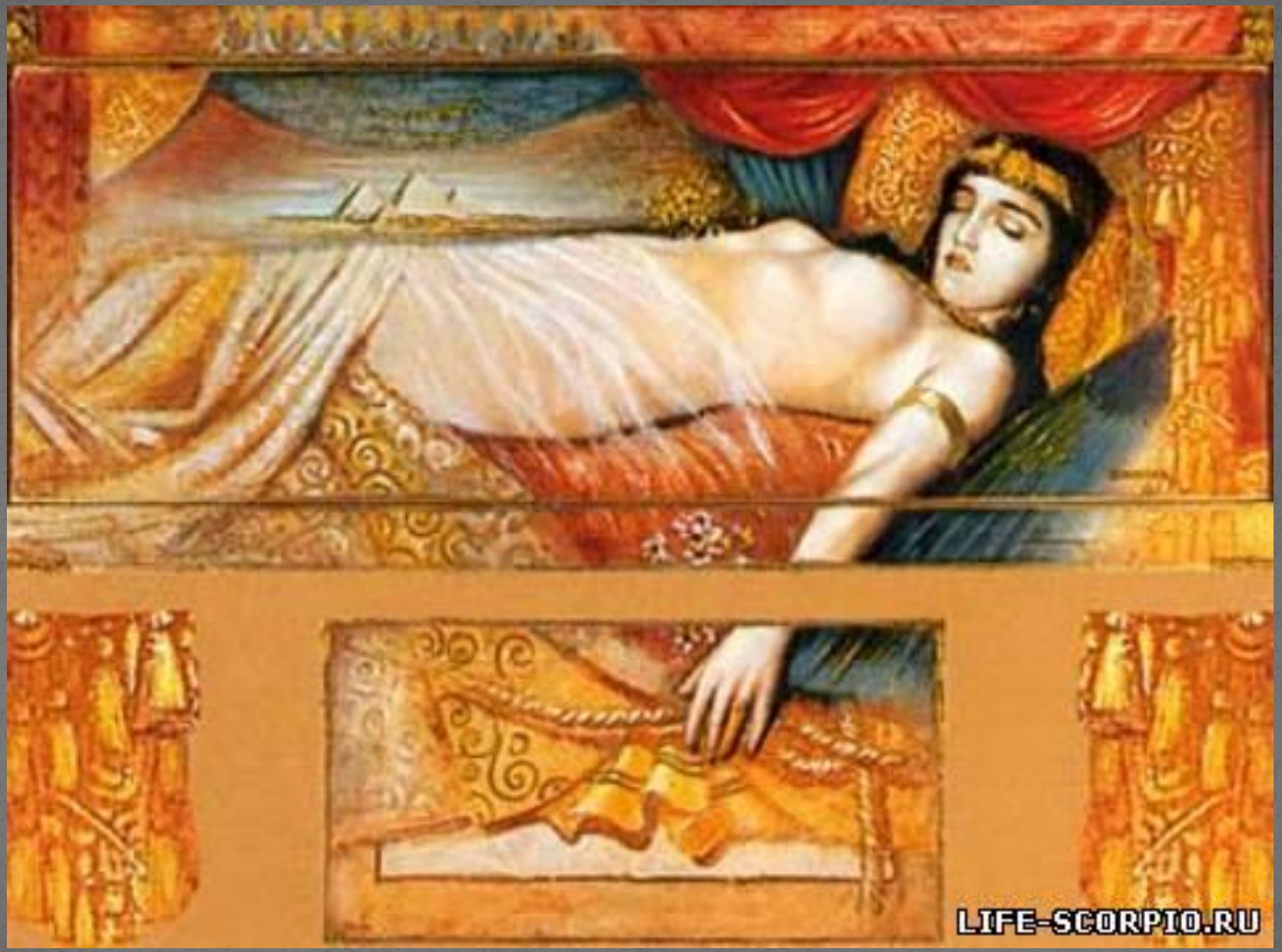
LIFE-SCORPIO.RU

Обелиск Игла Клеопатры

Та самая монета с изображением Клеопатры, которая вызвала оживленные споры по поводу "красоты" царицы.

Антоний и Клеопатра

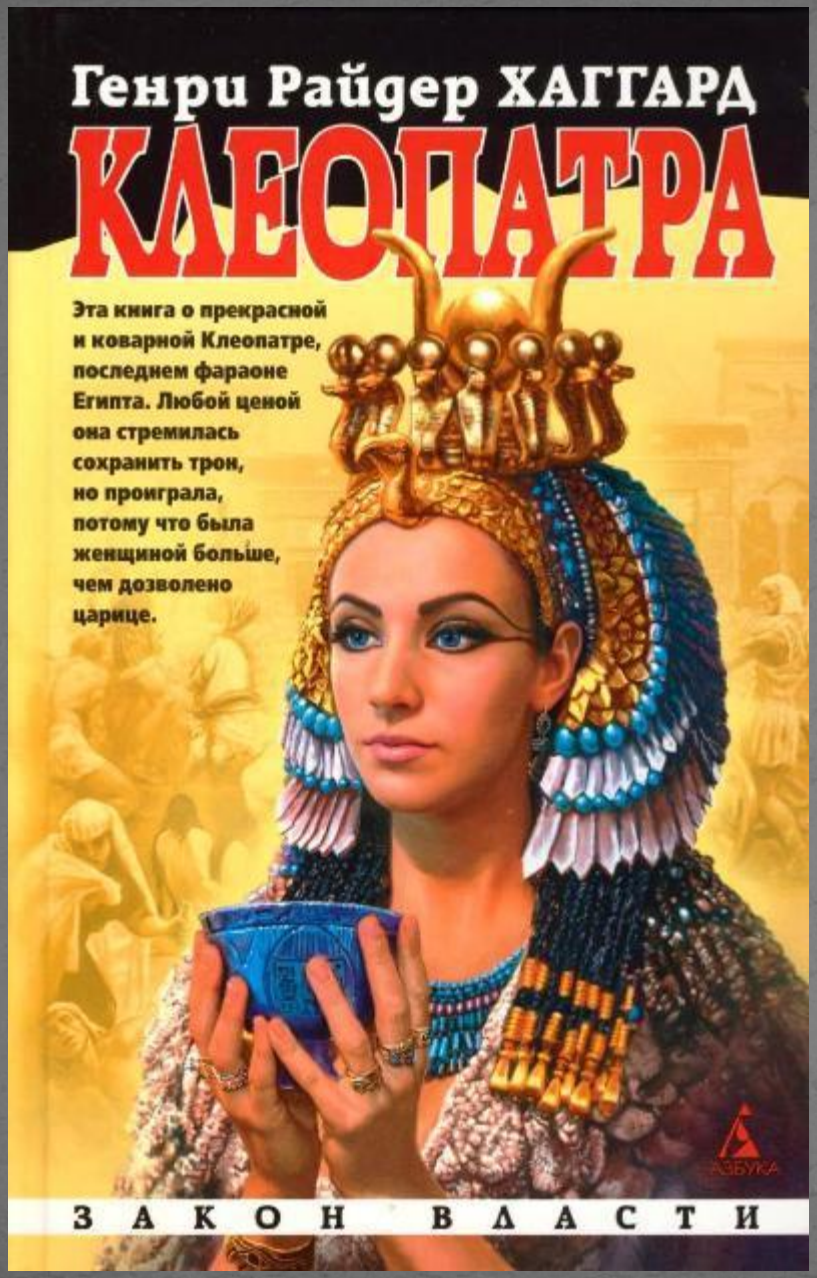
Генри Райдер ХАГГАРД
КЛЕОПАТРА
Эта книга о прекрасной и коварной Клеопатре, последнем фараоне Египта. Любой ценой она стремилась сохранить трон, но проиграла, потому что была женщиной больше, чем дозволено царице.
ЗАКОН ВЛАСТИ

Г.ХАГГАРД
ЕГИПЕТСКИЙ ЦИКЛ РОМАНОВ
КЛЕОПАТРА

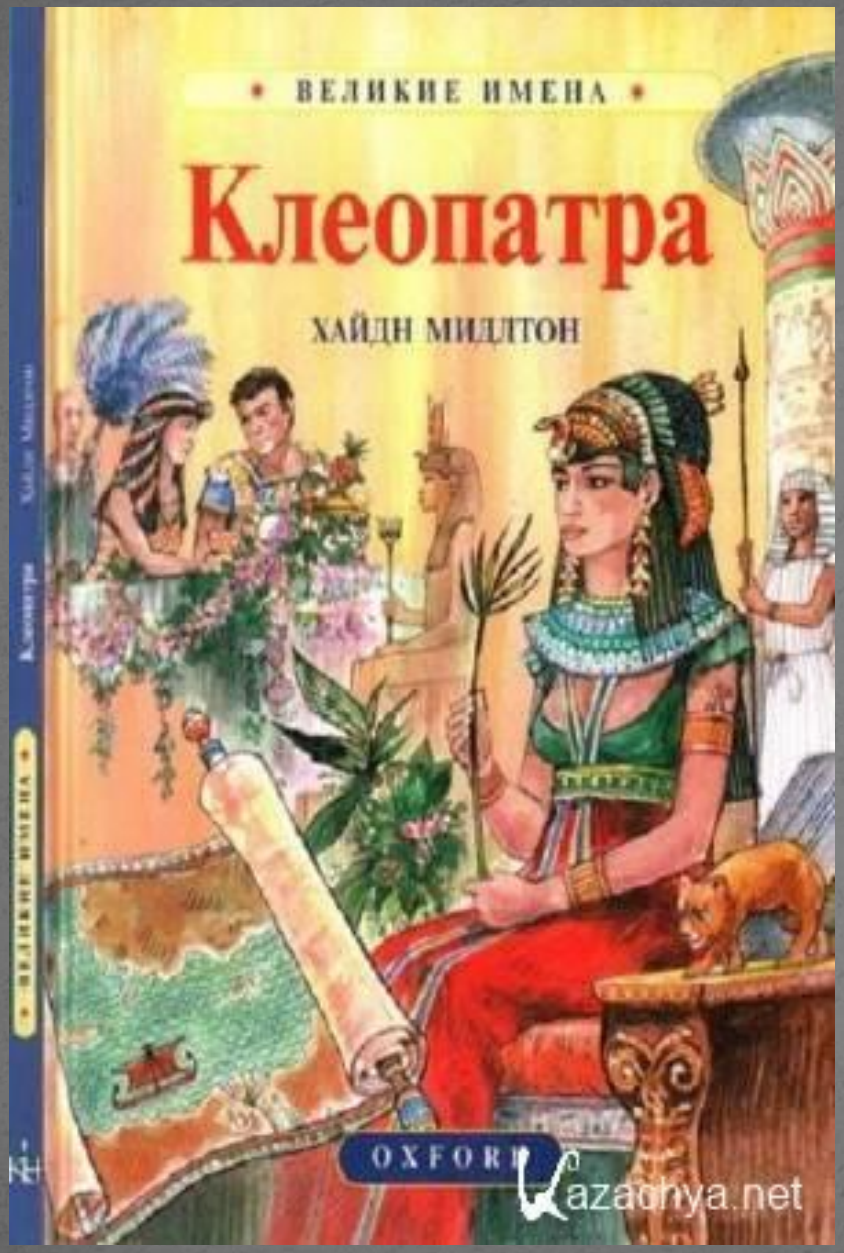
ВЕЛИКИЕ ИМЕНА
Клеопатра
ХАЙДН МИДЛТОН
OXFORD
azachya.net

Наталья Павлищева
Последняя Страсть Клеопатры
ЦАРИЦА ЛЮБВИ

Наталья Павлищева
КЛЕОПАТРА

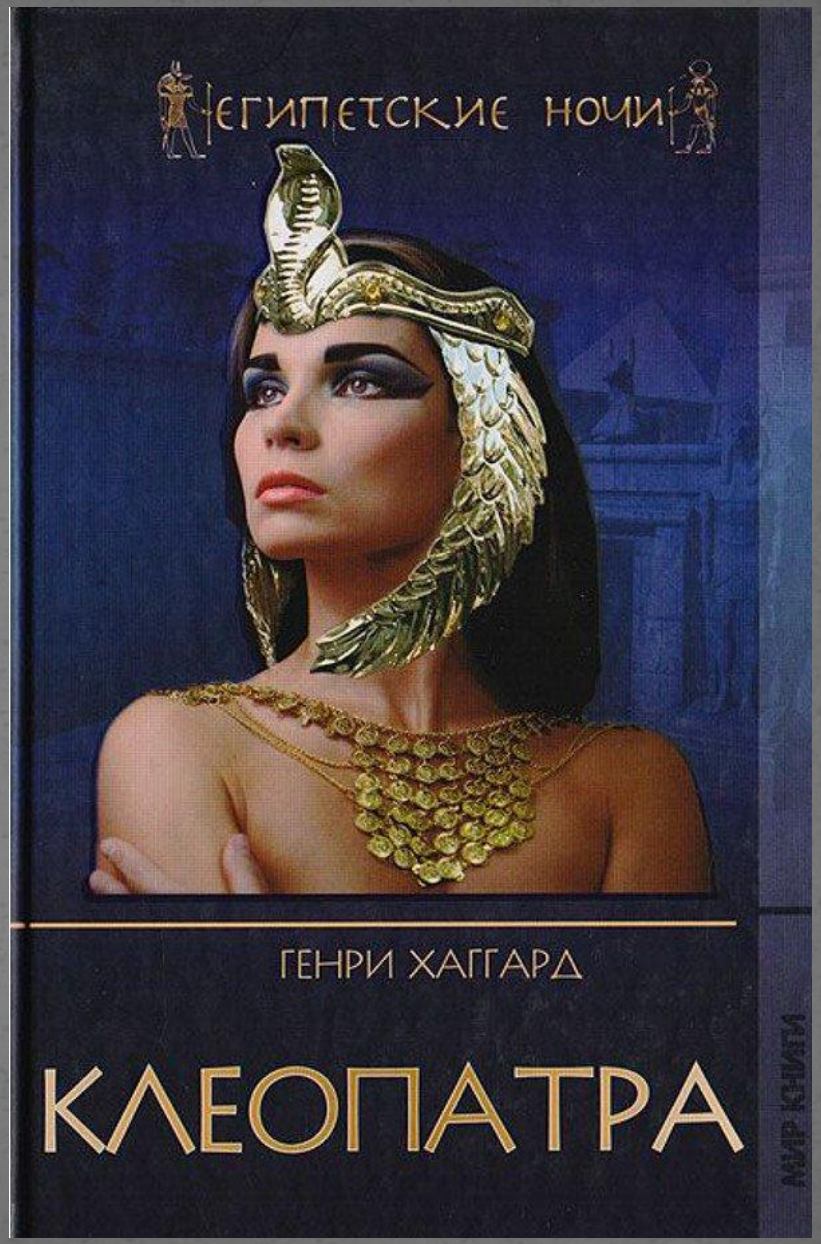
ЕГИПЕТСКИЕ НОЧИ
ГЕНРИ ХАГГАРД
КЛЕОПАТРА
МИР КНИГИ

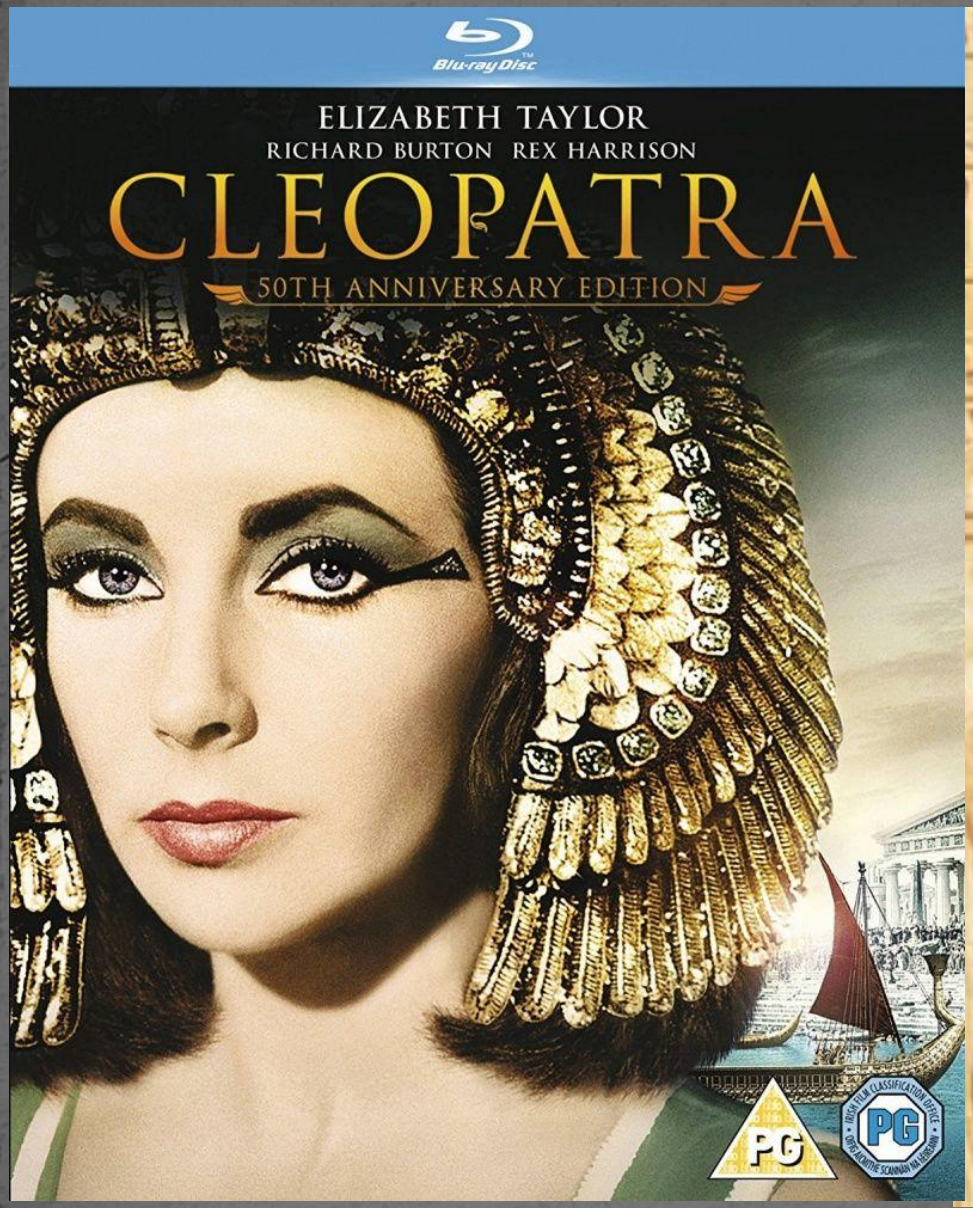
Blu-ray Disc
ELIZABETH TAYLOR
RICHARD BURTON REX HARRISON
CLEOPATRA
50TH ANNIVERSARY EDITION
PG
PG

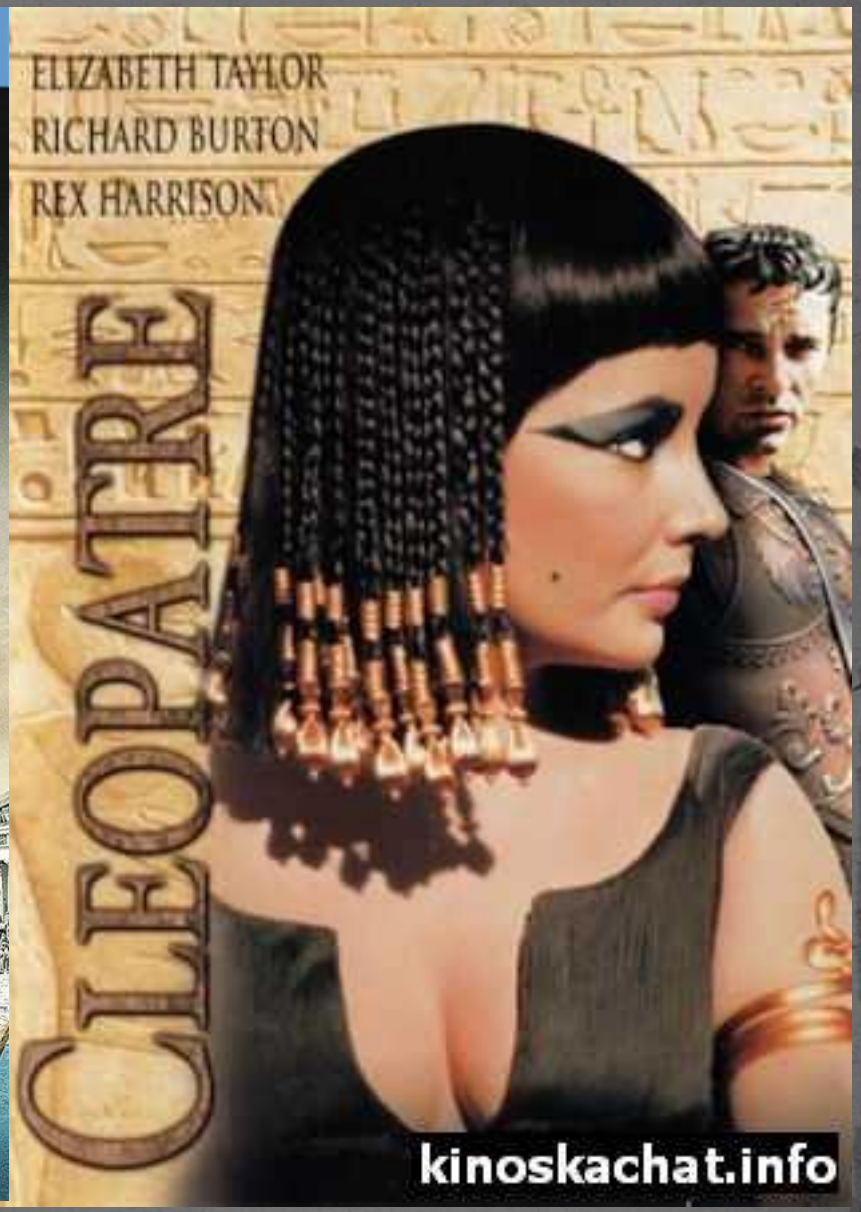
ELIZABETH TAYLOR
RICHARD BURTON
REX HARRISON
CLEOPATRE
kinoskachat.info

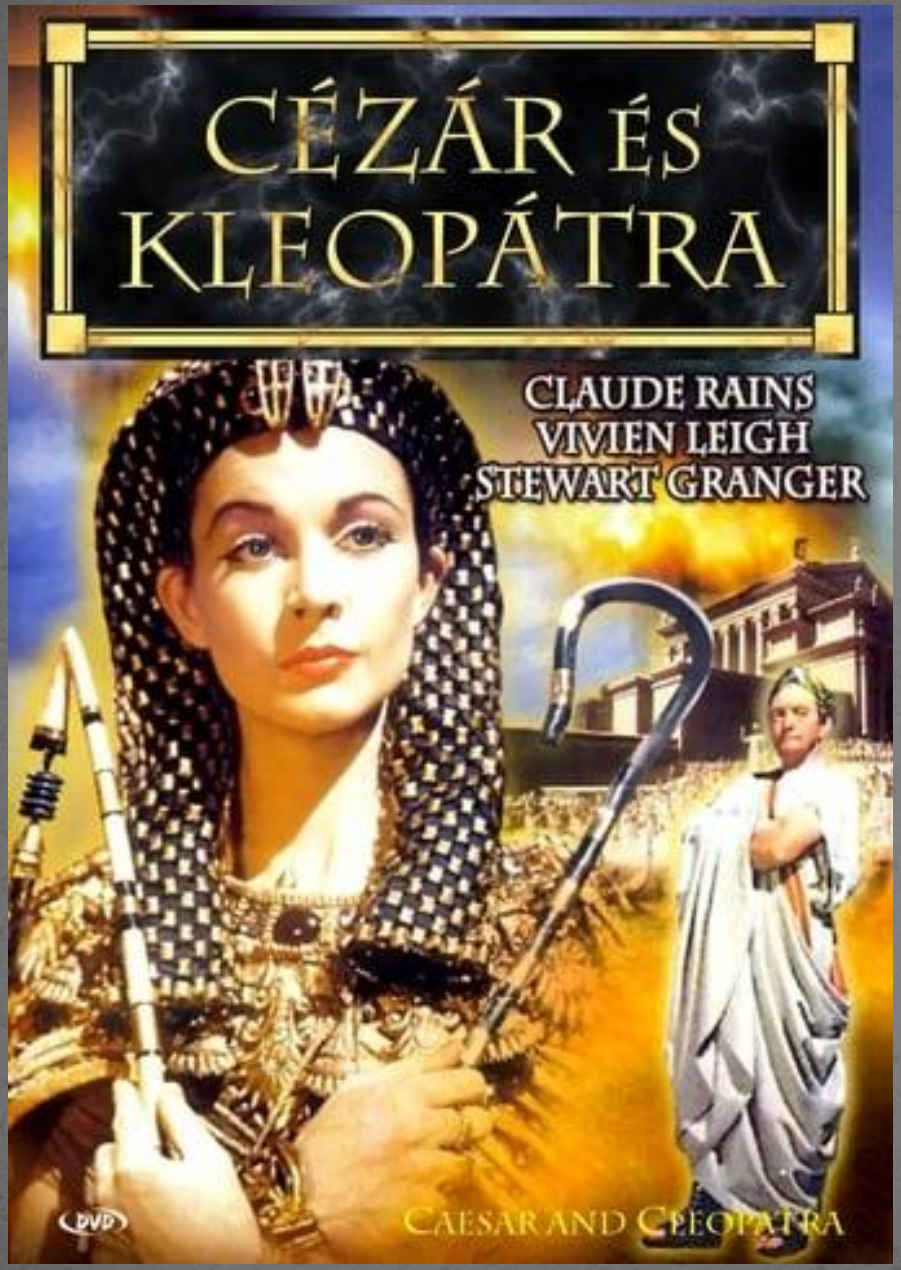
CÉZÁR ÉS
KLEOPÁTRA
CLAUDE RAINS
VIVIEN LEIGH
STEWART GRANGER
DVD
CAESAR AND CLEOPATRA

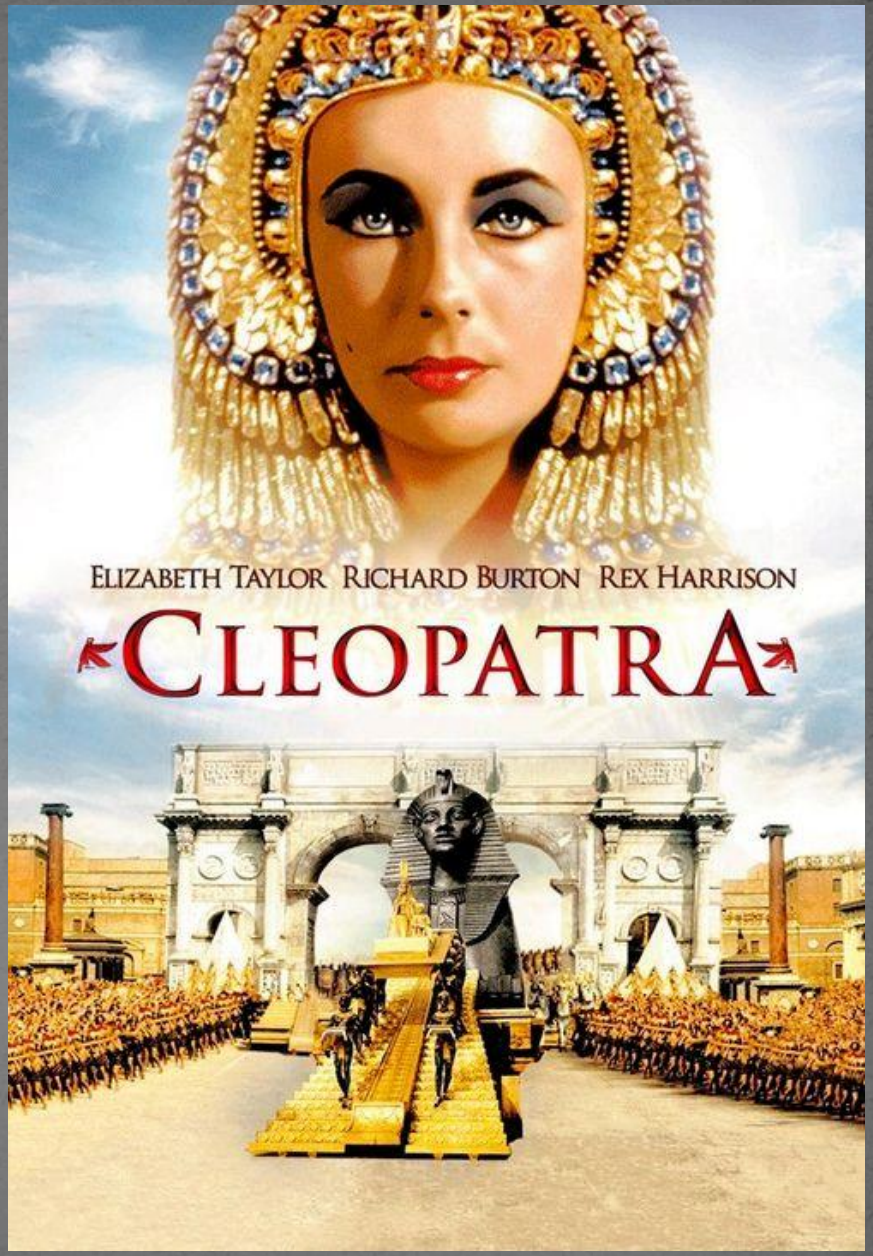
ELIZABETH TAYLOR RICHARD BURTON REX HARRISON
CLEOPATRA

CAESAR and CLEOPATRA
By
GEORGE BERNARD SHAW
VIVIEN LEIGH
CLAUDE RAINS
STEWART GRANGER
U

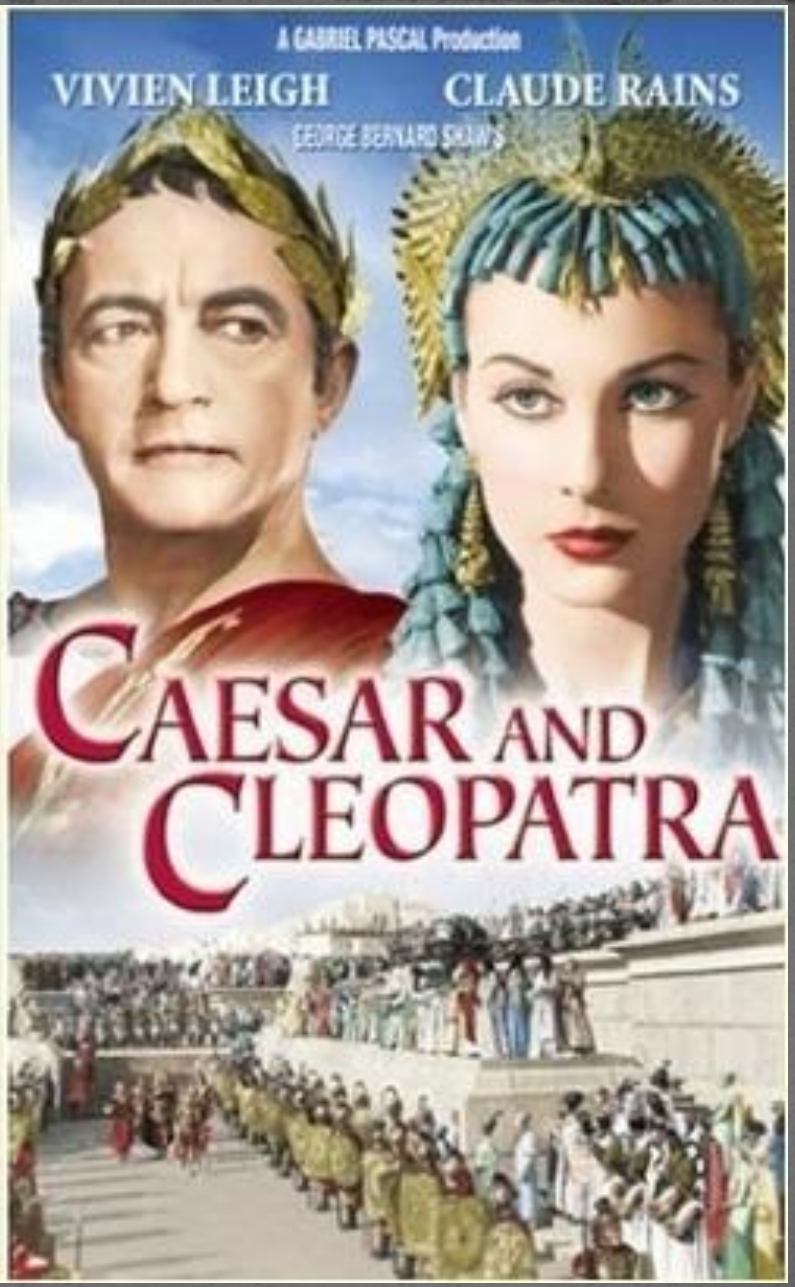
A GABRIEL PASCAL Production
VIVIEN LEIGH
CLAUDE RAINS
GEORGE BERNARD SHAW'S
CAESAR AND CLEOPATRA

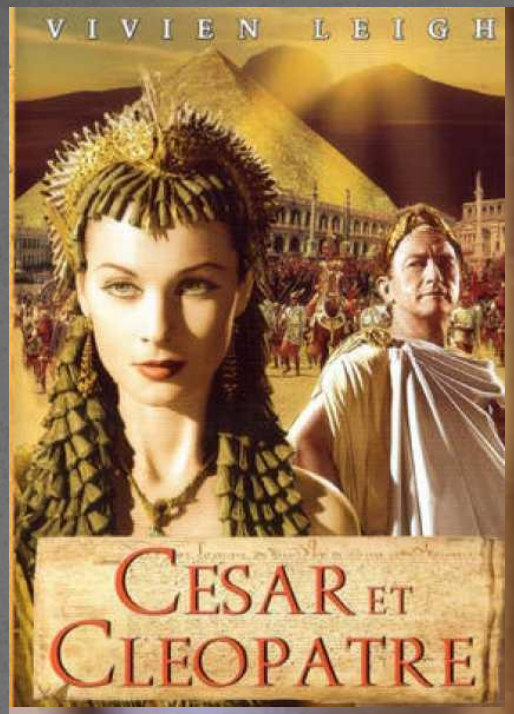
VIVIEN LEIGH
CESAR ET CLEOPATRE

LA 20th CENTURY-FOX PRESENTA

CLEOPATRA

BAKST

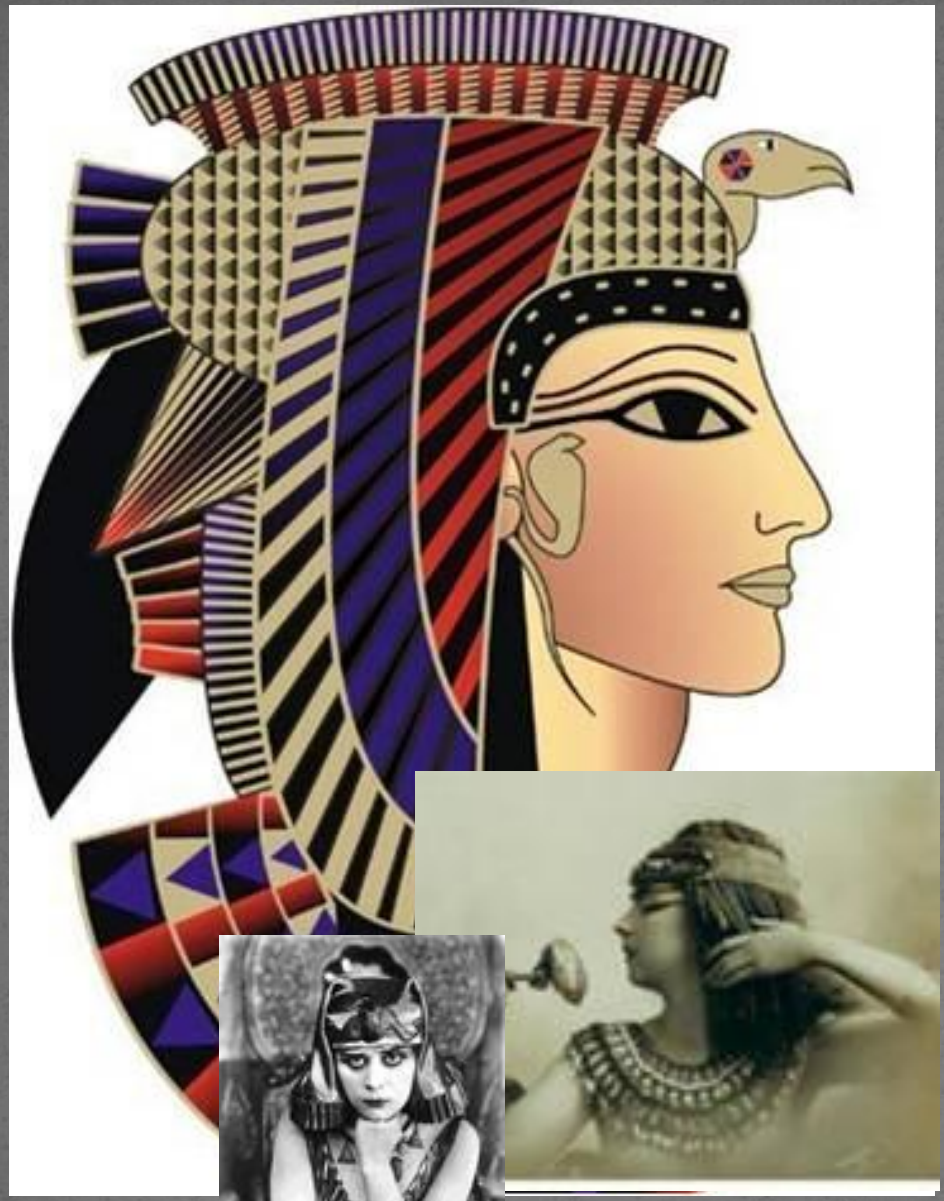

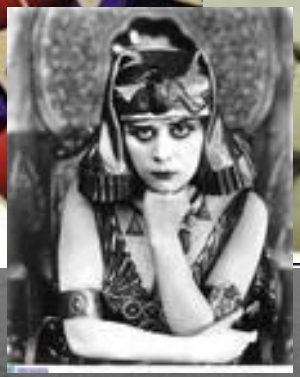

4039 H
MISS CONSTANCE COLLIER.
AS "CLEOPATRA"

LA 20th CENTURY-FOX PRESENTA
CLEOPATRA