

Лабораториялық зәр, нәжіс тексерулеріне науқасты дайындау.



Зертханалық зерттеу әдістері

- Зертханалық зерттеу әдістері пациенттерді зерттеудің өте маңызды қосымша әдістерінің бірі болып саналады. Кейбір жағдайларда лабораториялық мәліметтер диагноз қоюда, пациенттің жағдайын бағалауда шешуші рөл атқарады.



Зертхана түрлері

**Клинико-
диагностикалық-
биологиялық**
субстраттардың физико-
химиялық қасиеттерін
анықтайды.

Бактериологиялық-
Микробтарды анықтау
және микрофлораны
идентификациялау.

**Иммунологиялық
(вирусологиялық)-**
Кейбір инфекциялық
агенттерге маркерлер
бойынша зерттеу
жүргізу .

СТРУКТУРА КЛИНИКО-ДИАГНОСТИЧЕСКОЙ ЛАБОРАТОРИИ

ЗАВ. ЛАБОРАТОРИЕЙ,
ВРАЧ-КЛИНИЧЕСКОЙ ЛАБОРАТОРНОЙ
ДИАГНОСТИКИ

КЛИНИЧЕСКИЙ
ОТДЕЛ

ВРАЧИ-
КЛИНИЧЕСКОЙ
ЛАБОРАТОРНОЙ
ДИАГНОСТИКИ

БИОЛОГ

БИОХИМИЧЕСКИЙ
ОТДЕЛ

ВРАЧИ-
КЛИНИЧЕСКОЙ
ЛАБОРАТОРНОЙ
ДИАГНОСТИКИ

БАКТЕРИОЛОГИЧЕСКИЙ
ОТДЕЛ

ВРАЧИ-
КЛИНИЧЕСКОЙ
ЛАБОРАТОРНОЙ
ДИАГНОСТИКИ

ВРАЧ-БАКТЕРИОЛОГ

- медицинские лабораторные техники
- фельдшера-лаборанты
- санитарки

ЖАЛПЫ КЛИНИКАЛЫҚ АНАЛИЗГЕ ЗӘРДІ ЖИНАУ

Бөлімше _____

палатаның _____

№ _____

Клиникалық зертханаға жолдама

Жалпы зәрдің анализі

Ахметов А.А

Күні: _____

Медбике қолы: _____



ЗИМНИЦКИЙ БОЙЫНША БАЙҚАУҒА ЗӘРДІ ЖИНАУ

Бөлімше _____

палатаның № _____

Клиникалық зертханаға жолдама

Зимницкий бойынша зәр анализі

6.00-9.00 №1

Ахметов А.А

Күні:

Медбике қолы: _____



9-00



12-00



15-00



18-00



21-00

24-00



3-00



6-00



НЕЧИПОРЕНКО ӘДІСІМЕН ЗӘРДІ ЖИНАУ

Бөлімше _____

палатаның

№ _____

Клиникалық зертханаға жолдама

Нечипоренко бойынша зәр анализі

Ахметов А.А

Күні:

Медбике қолы: _____



КОПРОЛОГИЯЛЫҚ ЗЕРТТЕУГЕ НӘЖІСТІ АЛУ

Бөлімше _____

палатаның _____

№ _____

Клиникалық зертханаға жолдама

Копрологияға нәжіс

Ахметов А.А

Күні: _____

Медбике _____

ҚОЛЫ: _____

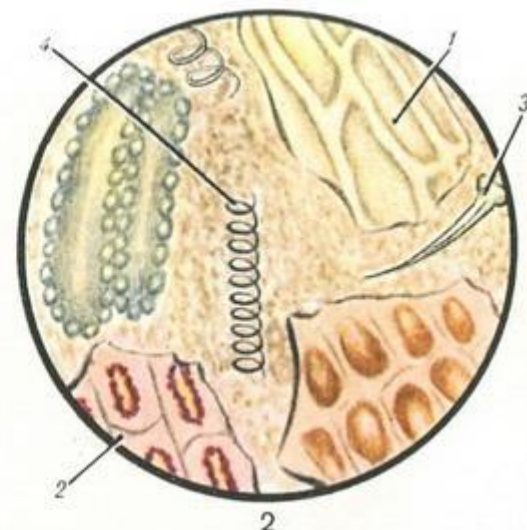
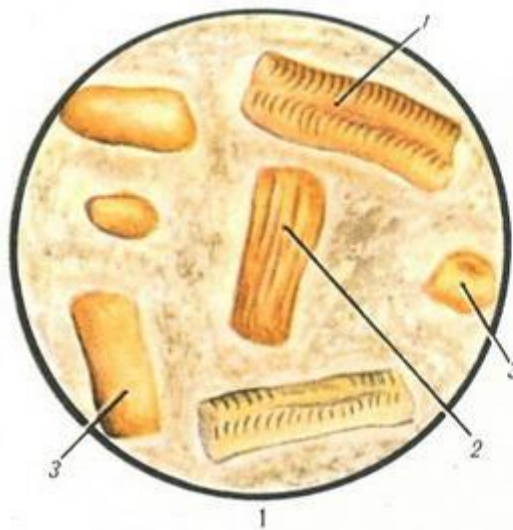

ЖАСЫРЫНДЫ ҚАНДЫ АНЫҚТАУҒА НӘЖІСТІ АЛУ

Бөлімше _____

палатаның _____

№ _____

Клиникалық зертханаға жолдама

Жасырын қанға нәжіс

Ахметов А.А

Күні: _____

Медбике қолы: _____



ІШ ҚҰРТЫНЫҢ ЖҰМЫРТҚАСЫН АНЫҚТАУҒА НӘЖІСТІ АЛУ

Бөлімше _____

палатаның

№ _____

Клиникалық зертханаға жолдама

Глист жұмыртқаларына нәжіс

Ахметов А.А

Күні:

Медбике

ҚОЛЫ: _____

