

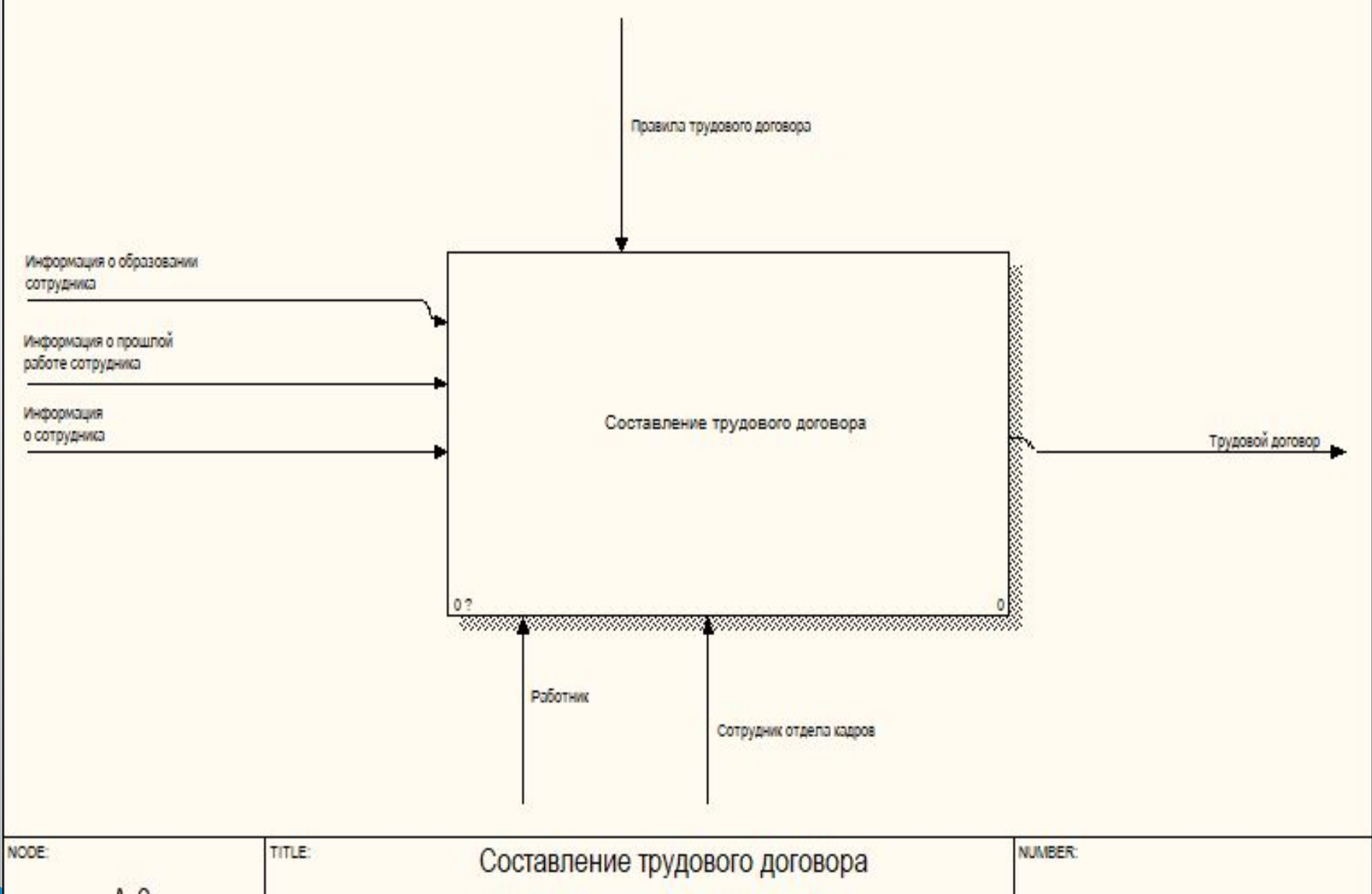

# Деятельности отдела кадров университета

ПКС-15-2 Парамонов А.А

# Idefo диаграмма



# диаграмма декомпозиции в нотации ideo

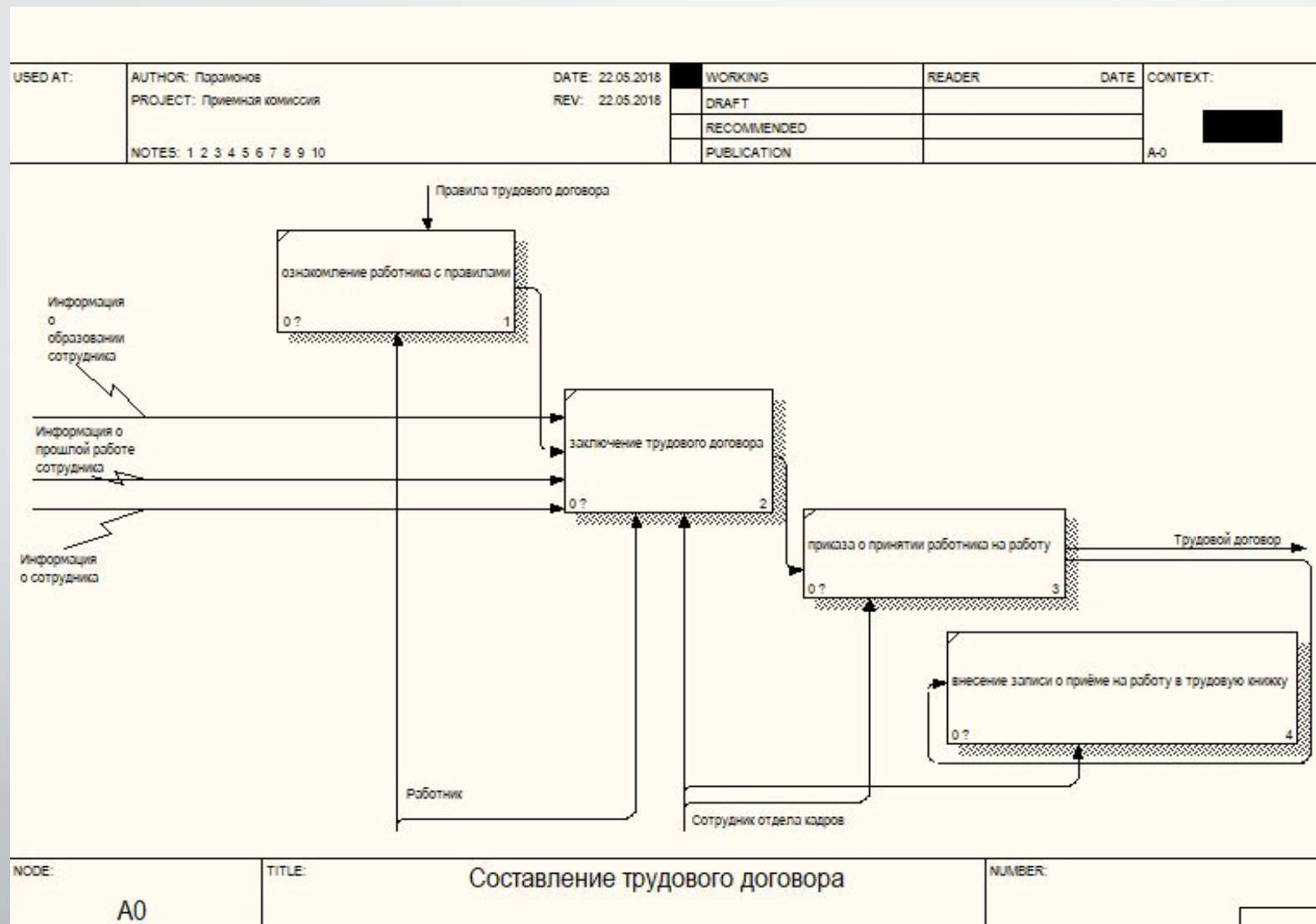

# схема данных БД, разработанная в MSAccess

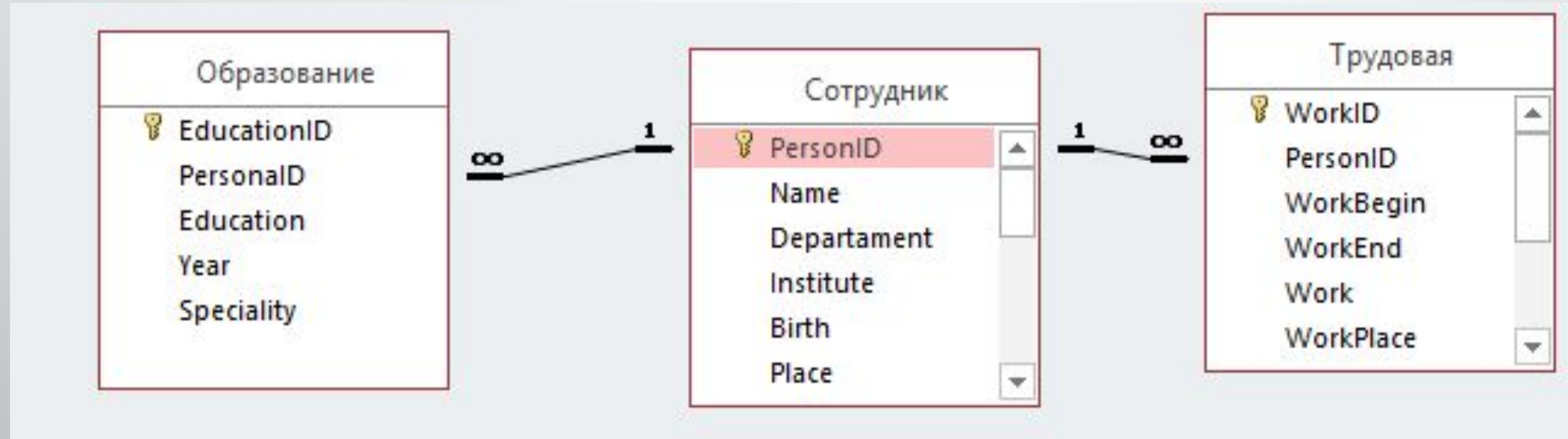

## таблица «Образование»

	Имя поля	Тип данных
🔑▶	EducationID	Счетчик
	PersonalID	Числовой
	Education	Короткий текст
	Year	Дата и время
	Speciality	Короткий текст

# таблица «Сотрудник»

Имя поля	Тип данных	Описание
PersonID	Счетчик	Регистрационный номер сотрудника
Name	Короткий текст	ФИО сотрудника
Department	Короткий текст	Название кафедры, на котором работает
Institute	Короткий текст	Название института
Birth	Дата и время	Дата рождения
Place	Короткий текст	Место рождения
Address	Короткий текст	Домашний адрес
Phone	Короткий текст	телефон
Picture	Поле объекта OLE	Фотография
DegreeYes	Логический	Ученая степень(есть/нет)
Degree	Короткий текст	Ученая степень
Rank	Короткий текст	Ученое звание
Post	Короткий текст	Должность

# таблица «Трудовая»

	Имя поля	Тип данных
🔑▶	WorkID	Счетчик
	PersonID	Числовой
	WorkBegin	Дата и время
	WorkEnd	Дата и время
	Work	Короткий текст
	WorkPlace	Короткий текст
	WorkAddress	Короткий текст
	WorkPhone	Короткий текст
	Reason	Короткий текст
	Penalty	Длинный текст
	Rewards	Длинный текст

## запрос «Стаж»

```
SELECT Сотрудник.Name, Сотрудник.Department, Сотрудник.Institute, Sum(DateDiff("yyyy",[WorkBegin],[WorkEnd])) AS Стаж_в_годах  
FROM Сотрудник INNER JOIN Трудовая ON Сотрудник.PersonID = Трудовая.PersonID  
GROUP BY Сотрудник.Name, Сотрудник.Department, Сотрудник.Institute;
```



# Формы

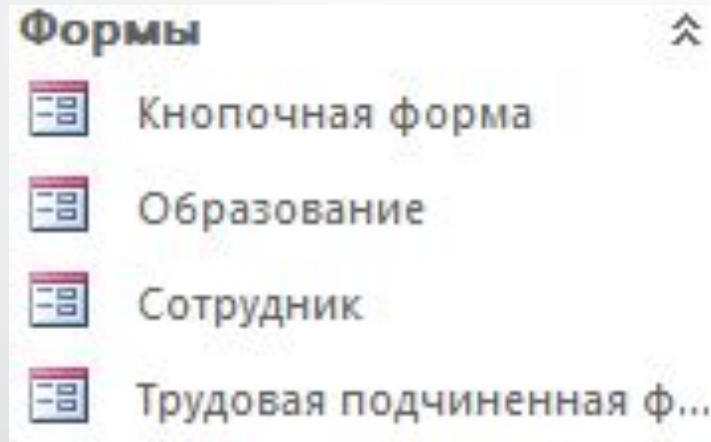

# Кнопочная форма

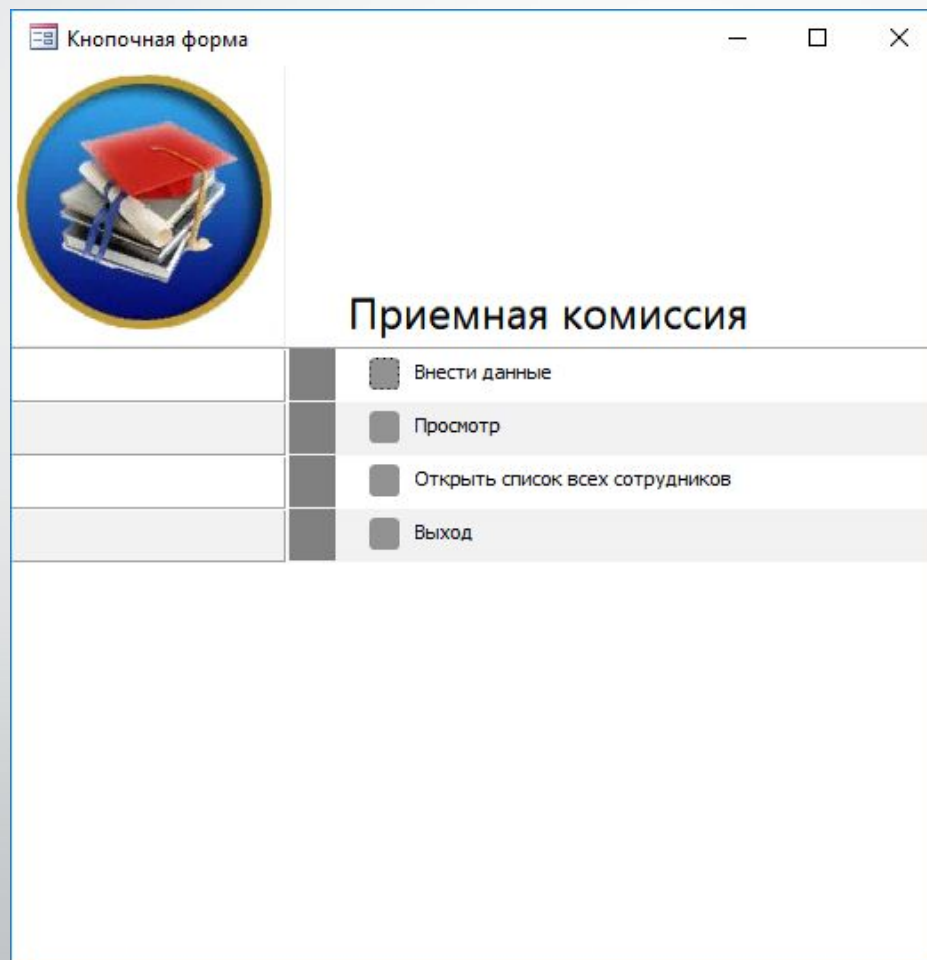

# Форма «Образование»



Оконченный вуз	<input type="text" value="Педагогический институт"/>
Год окончания	<input type="text" value="21.05.1992"/>
Специальность	<input type="text" value="Преподаватель"/>

# Форма «Сотрудник»

Сотрудник

Сотрудник №

← → ↶ Стаж Трудовой договор

ФИО	<input type="text" value="Воронина Т.П"/>	Фото		Место выдачи паспорта	<input type="text" value="Донецк"/>
Институт	<input type="text" value="ДонГУУ"/>			Номер паспорта	<input type="text" value="ВК123432"/>
Кафедр	<input type="text" value="Менеджмент"/>			Дата выдачи паспорта	<input type="text" value="11.05.1991"/>
День рождения	<input type="text" value="04.05.1968"/>			Примечания	<input type="text"/>
Место рождения	<input type="text" value="Донецк"/>				
Адрес проживания	<input type="text" value="ул Байдукова 12"/>				
Телефон	<input type="text" value="0719872778"/>				
Ученая степень	<input type="checkbox"/>				
Ученая степень	<input type="text"/>				
Ученое звание	<input type="text" value="Доцент"/>				
Должность	<input type="text" value="Ректор"/>				

Трудовая

Дата начала работы	<input type="text" value="03.05.1991"/>
Дата конца работы	<input type="text" value="24.05.2002"/>
В качестве кого работа	<input type="text" value="Аспирант"/>
Название предприятия	<input type="text" value="ДонНУ"/>
Адрес предприятия	<input type="text" value="проспект Богдана Хмель"/>
Номер предприятия	<input type="text" value="0719872772"/>
Причина увольнения	<input type="text" value="Повышение квалификации"/>
Сведения о взысканиях	
Сведения о награждениях	

Образование

Оконченный вуз	<input type="text" value="ДонНУ"/>
Год окончания	<input type="text" value="12.07.1991"/>
Специальность	<input type="text" value="Управление персоналом"/>

# Форма «Трудовая»

◀ ▶

Дата начала работы	<input type="text" value="05.10.1995"/>
Дата конца работы	<input type="text" value="26.10.2001"/>
В качестве кого работал	<input type="text" value="Преподаватель"/>
Название предприятия	<input type="text" value="ДонГуу"/>
Адрес предприятия	<input type="text" value="Донецк"/>
Номер предприятия	<input type="text" value="0719854312"/>
Причина увольнения	<input type="text" value="Переезд в другой город"/>
Сведения о взысканиях	Сведения о награждениях
<input type="text"/>	<input type="text"/>

# Форма «Стаж»

Стаж  
сотрудника

Воронина Т.П

Кафедра Геологии

Институт ДонГТУ

Стаж в годах 12

Запись: 1 из 6 Нет фильтра Поиск

# Список всех сотрудников

Сотрудник							
Name	Department	Institute	Birth	Phone	Education	Year	Speciality
Бакаринцев К.	Геологии	ДонГУ	06.07.1969	0719823722	ДЮИ	23.01.2002	Юрист
Гальцева Л.Б.	педиатрия	Мед. Институтт им.	28.10.1970	0712345511	Педагогический институт	21.05.1992	Преподаватель
Куратник А.М.	Менеджмент	ДонГУУ	04.05.1968	0719872778	ДонМИ	12.07.1988	педиатрия
Подогов Я.К.	Медицины	Мед. Институтт им.	02.03.1959	0711234356	ДонНУ	12.07.1991	Управление перс
Усачёв В.В.	высшей математик	ДонНТУ	12.03.1948	0713821212	ДонМИ	12.07.1972	хирургия

# Отчет «Трудовой договор»

## Трудовой договор

г. Донецк

29.05.2018

ФИО Барсов Ф.Ф

Телефон\_\_\_\_\_ 0719823722

Дата рождения 06.07.1969

номер паспорта ВК213452

Дата выдачи паспорта 04.07.1991 Место выдачи паспорта Донецк

В учебное заведение ДонГТУ

, на кафедру Геологии , на занимаему должность Преподават