



*МИНИСТЕРСТВО ЗДРАВООХРАНЕНИЯ  
МОСКОВСКОЙ ОБЛАСТИ  
Щёлковский район*

*Управление координации деятельности  
медицинских и фармацевтических организаций №1  
Начальник управления – Мирзонов Владислав Александрович*

*ГБУЗ МО «Щёлковская районная больница №2»  
Директор – Логинов Виктор Юрьевич*

# Медицинский округ №1



Щёлковский  
муниципальный

район

Население

198 593 чел.

Городской округ

Фрязино

Население

58 946 чел.

Городской округ

Лосино-

Петровский

Население

24 726 чел.

Городской округ

Мытищи

Население

221 777 чел.

Городской округ Королев

Население 220 947 чел.

ЗАТО Звёздный городок

Население 5 737 чел.

Государственное бюджетное учреждение здравоохранения Московской

области «Щёлковская районная больница №2»

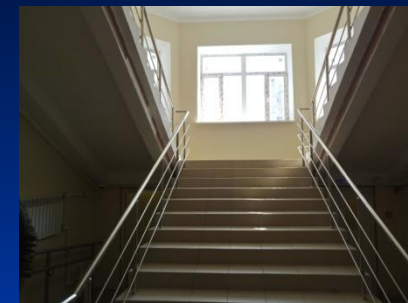

Приглашаем на работу  
медицинских специалистов!

**Больница находится по адресу:  
Московская область, г. Щёлково,  
ул. Парковая, д. 8**

**Администрация находится  
по адресу:  
Московская область, г. Щёлково,  
ул. Кооперативная, дом 20.**

**тел. 8-496-566-41-94, [www.шрб2.рф](http://www.шрб2.рф),  
e-mail: [muz\\_schrb@inbox.ru](mailto:muz_schrb@inbox.ru)**

**Приезжайте, мы рады будем принять  
новых специалистов в свой дружный  
коллектив!**



# Историческая справка

- История образования Шёлковской районной больницы № 2 берёт своё начало ещё в 30-е годы XX века. В 1938 году на месте будущей больницы был построен родильный дом, а спустя десять лет в 1948 году – хирургический корпус, где размещаются отделения общей хирургии, акушерско-гинекологический дневной стационар и отделение анестезиологии и реанимации.
- Позднее, в 1961 году открылась взрослая поликлиника. В 1963 году начала свою работу женская консультация, а в 1964 году, рядом с хирургическим корпусом возведён 2-х этажный корпус, в котором разместились офтальмологическое и оториноларингологическое отделения.
- В 1977 году построено четырёхэтажное современное здание лечебно-диагностического комплекса, вместившее в себя гинекологическое, урологическое, онкологическое, травматологическое отделения, а так же кабинеты лучевой диагностики.
- На сегодняшний день в состав больницы входит стационар хирургического профиля, родильный дом, две поликлиники для обслуживания взрослого и детского населения, женская консультация и морг.



хирургический корпус



## Администрация



Логинов Дмитрий  
Юрьевич

Директор ГБУЗ МО «Щёлковская районная  
больница №2» Логинов Дмитрий Юрьевич

И.о. заместителя главного врача по  
медицинской части Ведяков Александр  
Олегович.

Заместитель главного врача по клинико-  
экспертной работе Коряева Мария  
Владимировна

Заместитель главного врача по  
поликлинической работе Кобзева Маргарита  
Викторовна

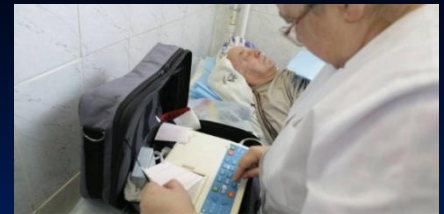

ГБУЗ МО «Щёлковская районная больница №2» в настоящее время - многопрофильное крупное медицинское учреждение образованное в Щёлковском районе в 1963 году, к настоящему моменту пережившее множество реорганизаций и руководителей. Учреждение является многофункциональной больницей имеющей стационар мощностью в 400 коек круглосуточного пребывания, оказывающее квалифицированную и специализированную медицинскую помощь населению Щёлковского района. В состав учреждения входят: 2 стационара хирургического профиля (хирургическое отделение, гинекологическое, травматологическое, урологическое, отделение анестезиологии реанимации, офтальмологическое, оториноларингологическое, дневной гинекологический стационар), взрослая и детская поликлиники и патанатомия.



## Наши вакансии:

### Специалисты с высшим образованием



Наименование профессии (специальности), должности	Необходимое количество работников	Профессионально квалификационные требования, образование, дополнительные навыки, опыт работы	Должностные обязанности
Врач - терапевт участковый	2	Послевузовская подготовка или специализация по специальности, сертификат специалиста, опыт работы приветствуется.	Проводит амбулаторный прием пациентов. Посещает больных на дому в день поступления вызова. Обеспечивает своевременную диагностику заболеваний и квалифицированное лечение больных.
Врач общей практики (в кабинет)	1	Послевузовская подготовка или специализация по специальности, сертификат специалиста, опыт работы приветствуется.	Амбулаторный приём пациентов по специальности, обязанности согласно профессиональным стандартам, трудового договора.
Врач –анестезиолог-реаниматолог	2	Послевузовская подготовка или специализация по специальности, сертификат специалиста, опыт работы приветствуется.	Руководит отделение анестезиологии – реанимации. Решает вопросы оказания плановой и экстренной помощи пациентам поступающим в отделение.
Врач по паллиативной медицинской помощи	1	Послевузовская подготовка или специализация по специальности, сертификат специалиста, опыт работы приветствуется.	Амбулаторный приём пациентов по специальности, обязанности согласно профессиональным стандартам, трудового договора.
Врач-педиатр участковый	3	Послевузовская подготовка или специализация по специальности, сертификат специалиста, справка об отсутствии судимости.	Формирует врачебный участок из прикрепившегося контингента; ведёт динамическое медицинское наблюдение за физическим и нервно-психическим развитием детей.
Врач-пульмонолог	1	Послевузовская подготовка или специализация по специальности, сертификат специалиста, опыт работы приветствуется.	Амбулаторный приём пациентов по специальности, обязанности согласно профессиональным стандартам, трудового договора.



## Вакансии для специалистов со средним медицинским образованием

Наименование профессии (специальности), должности	Необходимое количество работников	Профессионально квалификационные требования, образование, дополнительные навыки, опыт работы	Должностные обязанности
Медицинская сестра (в школу)	2	Действующее медицинское образование, действующий сертификат специалиста "Сестринское дело"	Основной задачей является оказание квалифицированной сестринской помощи пациенту и его семье, включая укрепление здоровья, профилактику заболеваний, уход и неотложную доврачебную медицинскую помощь в период болезни и реабилитации.
Медицинская сестра в детский сад	2	Действующее медицинское образование, действующий сертификат специалиста "Сестринское дело в педиатрии"	Осуществляет деятельность по охране и укреплению здоровья детей, обеспечению благополучного санитарно-эпидемиологического режима в дошкольном учреждении, организации медицинской и оздоровительной работы.
Медицинская сестра в кабинет медицинской профилактики	1	Действующее медицинское образование, действующий сертификат специалиста "Сестринское дело", "Терапия"	Организация и ведение амбулаторного приёма. Проведение назначаемые врачом профилактических, лечебных, диагностических мероприятий и процедур.
Медицинская сестра участковая	4	Действующее медицинское образование, действующий сертификат специалиста "Сестринское дело"	Организация и ведение амбулаторного приема. Проведение назначаемые врачом профилактических, лечебных, диагностических мероприятий и процедур.
Рентгенолаборант	4	Действующее медицинское образование, действующий сертификат специалиста "Рентгенология", опыт работы приветствуется.	Подготавливает к приему больных рабочее место. Делает рентгенограммы, томограммы, проводит фотообработку, участвует в рентгенокопии.

## Сотрудникам нашей больницы, предоставляются следующие гарантии:

- Компенсация жилья иногородним специалистам в размере 15000 рублей.
- Возможность предоставления жилья (Администрация Щёлковского муниципального района имеет ряд программ для поддержки врачей: комфортабельное семейное общежитие и постановка в очередь на обеспечение служебным жильём).
- Доплаты молодым специалистам 3000 рублей, ежемесячно.
- Возможность стать членом программы Московской области по предоставлению ипотечного кредита, помощь в приобретении жилья, участие в подпрограмме «Социальная ипотека» для врачей.
- Возможность получения бюджетных путёвок для обучения и переобучения.
- Если у Вас есть дети — ходатайство об их устройстве в дошкольные образовательные учреждения Щёлковского муниципального района.
- Если Вы член профсоюза — предоставление или оплата летнего отдыха Вашего ребёнка в лагерях и санаториях.
- И, наконец, Вы станете членом большой дружной семьи, именуемой ГБУЗ МО «Щёлковская районная больница №2».

# УСЛОВИЯ ПРЕДОСТАВЛЕНИЯ ИПОТЕЧНОГО КРЕДИТА СОЦИАЛЬНАЯ ИПОТЕКА В МОСКОВСКОЙ ОБЛАСТИ

утверждена Постановлением Правительства Московской области 01.12.2015г. № 1143/46

Врачи признаются участниками Подпрограммы при наличии следующих оснований в совокупности:

- имеющие первую или высшую квалификационную категорию или имеющие ученую степень;
- соответствующие профессиональным требованиям, установленным в Порядках отбора
- возраст до 45 лет женщины, до 50 лет мужчины;
- гражданин и члены его семьи, не имеющие жилого помещения (доли жилого помещения) на праве собственности или жилого помещения по договору социального найма в Московской области;
- имеющие возможность получения ипотечного жилищного кредита (ипотечного займа);
- заключившие соглашение по осуществлению трудовой деятельности в организации образования (здравоохранения, социального обслуживания) на территории Московской области, в которой участники Подпрограммы осуществляют свою трудовую деятельность, на срок не менее 10 лет.

Для категории «молодой ученый и специалист»:

- являющиеся научными работниками с высшим профессиональным образованием в возрасте до 35 лет;
- тематики работ научных исследований должны соответствовать приоритетным для Московской области направлениям развития науки, технологий и техники, утвержденные постановлением Правительства Московской области от 28.10.2011 № 1298/45 «О приоритетных для Московской области направлениях развития науки, технологий и техники»



+



50% - на оплату  
первоначального  
взноса

50% - 10 лет  
ежемесячная  
оплата основного  
долга по кредиту

- ✓ Возможность приобретения жилого помещения на первичном или вторичном рынках
- ✓ Размер приобретаемого жилого помещения ограничен только учетной нормой жилого помещения по месту приобретения квартиры
- ✓ Возможность использования собственных средств (в т.ч. материнского капитала)