



ЧЕРЕПОВЕЦКИЙ
ГОСУДАРСТВЕННЫЙ
УНИВЕРСИТЕТ

КЛИНИЧЕСКАЯ ПСИХОЛОГИЯ



Цель курса «Клиническая психология»:

- **Формирование базовых знаний по теории, методологии и практике клинической психологии, о возможностях клинической психологии в повышении адаптивных ресурсов человека, охране здоровья, преодолении недугов, диагностике, коррекции и реабилитации.**





Структура курса «Клиническая психология»

- Введение в клиническую психологию
- Методология клинической психологии
- Здоровье и образ жизни как системные понятие клинической психологии
- Предмет, задачи и методы патопсихологии
- Определение и структура нейропсихологии
- Общие закономерности психического дизонтогенеза
- Основы психосоматики
- Неврология
- Этика в клинической психологии
- Клиническая психология в экспертной практике
- Клинико-психологические и психотерапевтические вмешательства



Литература для самостоятельного изучения:

1. **Клиническая психология** : учебник для вузов / В. А. Абабков [и др.] ; В.А. Абабков, А.П. Бизюк, Н.Н. Володин и др. ; под ред. Б.Д. Карвасарского. - 3-е изд. - СПб. : Питер, 2007. - 960 с.
2. **Клиническая психология** : пер. с нем. / ; под ред. М. Перре, У. Бауманна. - 2-е международное изд. - СПб. : Питер, 2007. - 1312 с.
3. **Орлова, М.М.**
Клиническая психология : конспект лекций / М. М. Орлова ; Орлова М. М. - Москва : Высшее образование, 2008. - 178 с.
4. **Денисова, О.А.**
Клиническая психология : учебное пособие для вузов / О. А. Денисова, В. Н. Поникарова ; О.А. Денисова, В.Н. Поникарова. - Череповец : ГОУ ВПО ЧГУ, 2008. - 108 с.
5. **Лакосина Н.Д.**
Клиническая психология : учебник для студ. мед. вузов / Н. Д. Лакосина, И. И. Сергеев, О. Ф. Панков ; Лакосина Н.Д., Сергеев И.И., Панков О.Ф. - Москва : МЕДпресс-информ, 2003. - 415 с.
6. **Клиническая психология в социальной работе** : Учебное пособие для вузов / Б. А. Маршинин [и др.] ; Маршинин Б.А., Горячева Т.Г., Султанова А.С. и др. - Москва : Академия, 2002. - 224 с.



Лекция 1.

«Введение в клиническую психологию»

1. Понятие и структура клинической психологии.
2. Задачи клинической психологии.
3. История становления клинической психологии.
4. Взаимосвязь клинической психологии с другими науками.



I. Понятие и структура клинической психологии

Термин «клиническая психология» введен в 1907 году американским психологом Лайтнером Уитмером и происходит от греческого языка:

- “Kline” – больничная койка, постель
- “Klinein” - склоняться, подходить, опираться.
- “Klinicos” – лежащий в постели.







Определение клинической психологии по МКБ-10*

Клиническая психология – это часть психологической науки, которая **использует концептуальный аппарат психологии**, изучает психологические нарушения при психических и соматических расстройствах, а также отклонениях развития, разрабатывает принципы и методы психологической диагностики, профилактики и помощи при различных нарушениях психики; при этом клиническая психология **опирается на психологические знания о нормальном развитии и функционировании психики.**

* Международная классификация болезней 10-го пересмотра действует в России с 1992 года



Предмет клинической психологии (по определению Р. Бастине*)



*Роберт Бастине – немецкий психолог, автор руководства по клинической психологии



Разделы клинической психологии

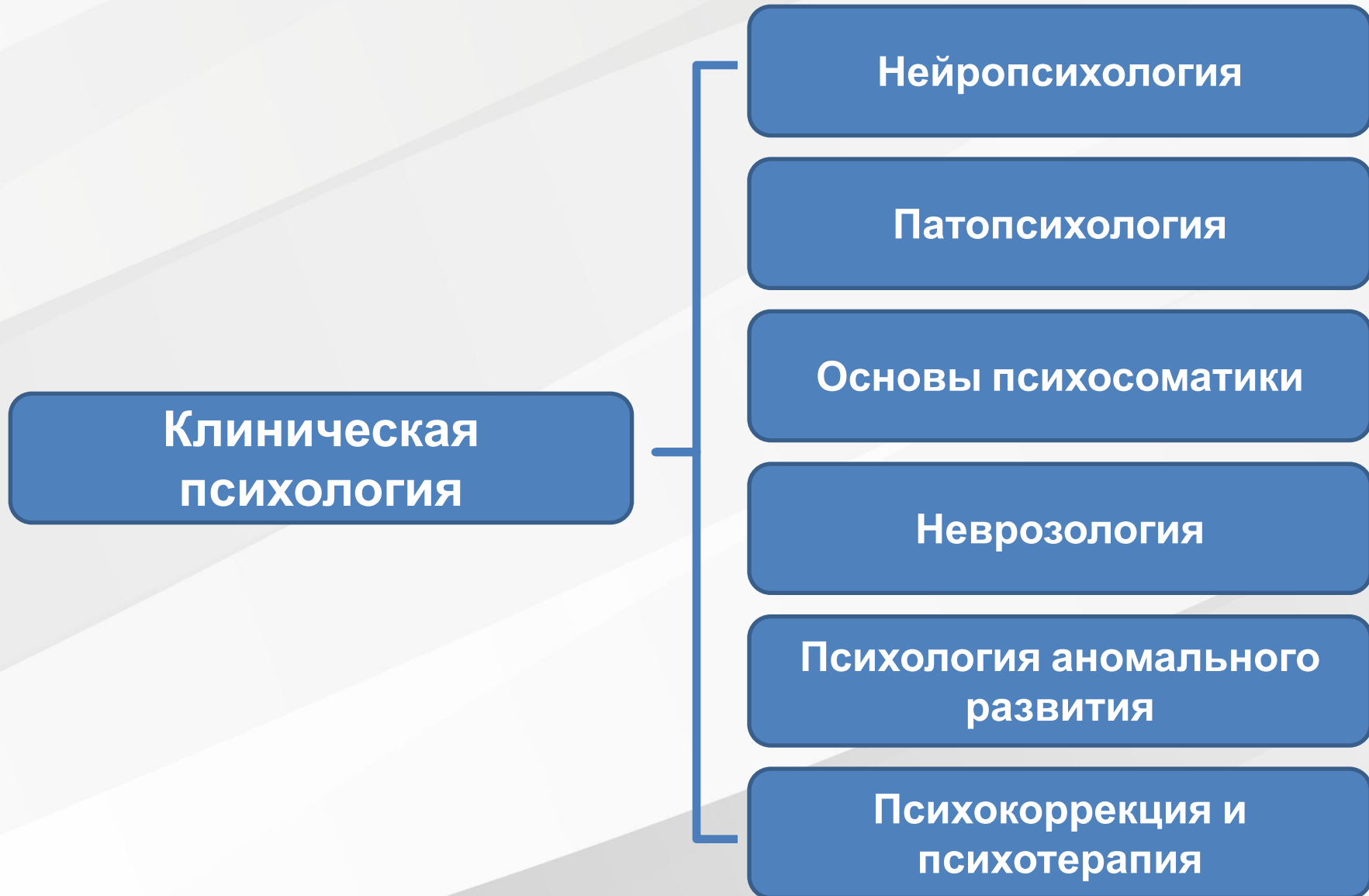



ЧЕРЕПОВЕЦКИЙ
ГОСУДАРСТВЕННЫЙ
УНИВЕРСИТЕТ

Нейропсихология

Нейропсихология – это наука, изучающая мозговые механизмы психических функций на материале локальных поражений головного мозга.

Основатель – Александр Романович Лурия
(1902 – 1977)

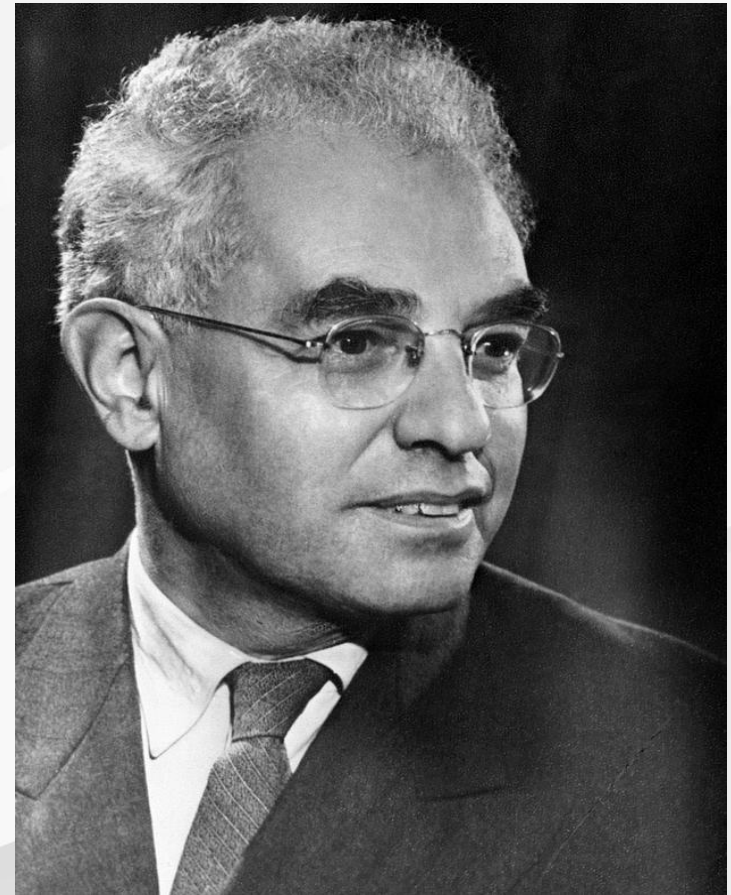



ЧЕРЕПОВЕЦКИЙ
ГОСУДАРСТВЕННЫЙ
УНИВЕРСИТЕТ

Патопсихология

Патопсихология (от греч. – страдание) – это отрасль клинической психологии, изучающая болезненные изменения психики, закономерности изменения и распада психики.

Основатель – Блюма
Вульфовна Зейграник
(1901 – 1988)





ОСНОВЫ ПСИХОСОМАТИКИ

Психосоматика – это отрасль клинической психологии, изучающая расстройства функций органов и систем, в происхождении которых ведущая роль принадлежит психотравмирующим факторам.

Один из основателей - Франц Александер (1891 – 1964)

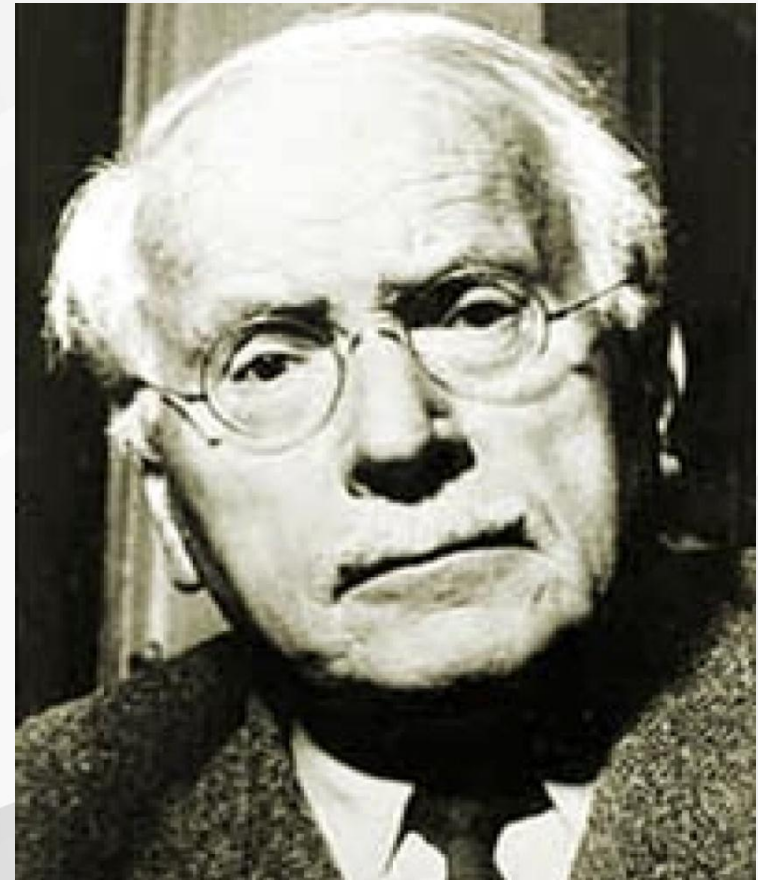



Неврозология

Неврозология – самостоятельная дисциплина, изучающая различные формы неврозов, этиологию и патогенез невротических расстройств.

Основатели

Ганс Селье
(1907 – 1982)

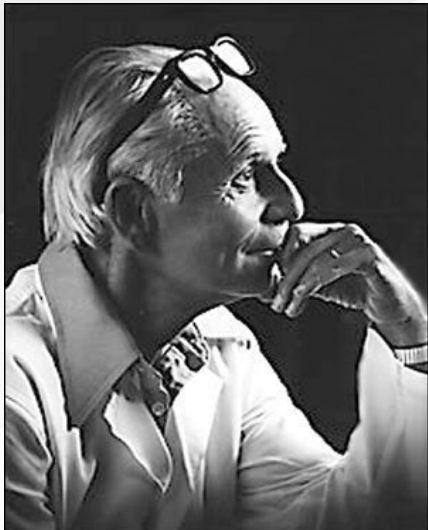

Иван Петрович Павлов
(1849 – 1936)

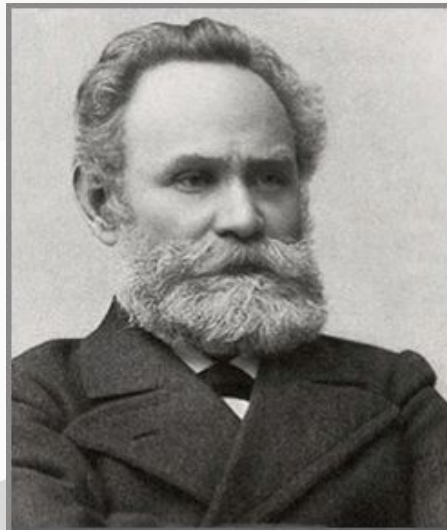

Зигмунд Фрейд
(1856 – 1939)

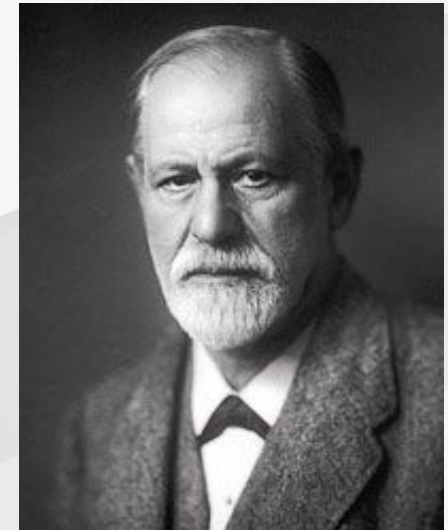

Психология аномального развития

Психология аномального развития
– это отрасль клинической психологии, изучающая нарушения психического развития в детском и подростковом возрасте, возникшие в результате патологии созревания структур и функций головного мозга.

Один из основателей – Лев
Семенович Выготский
(1896 – 1934)





Общая клиническая психология

1. Основные характеристики психологии больного человека и разграничение нормальной, временно измененной и болезненной психики.
2. Внутренняя картина болезни.
3. Психология врачебной деятельности.
4. Учение о психосоматических и соматопсихических взаимодействиях.
5. Медицинская деонтология, включающая вопросы врачебной этики.



Частная клиническая психология

1. Особенности больного с пограничными формами психических расстройств.
2. Особенности больных, страдающих различными заболеваниями внутренних органов (сердечнососудистые заболевания, легочные, желудочно-кишечные и др.).
3. Психология больных хирургического профиля.
4. Клиническая психология в акушерстве и гинекологии.
5. Клиническая психология в педиатрии.
6. Проблемы психического здоровья и психологические аспекты работы с больными, страдающими зависимостями.



II. Задачи клинической психологии

Теоретические задачи

Изучение
соотношения
биологического и
социального в
психике человека

Исследование
связи между
психикой и мозгом
человека

Изучение проблем
развития и
распада психики
человека в
онтогенезе

Исследование
нормы и патологии

Изучение
соотношения
между сознанием
и неосознанными
формами
психической
деятельности

Исследование
строения
различных форм
психической
деятельности



Задачи практического плана

1. Клинико – психологическая диагностика:

- диагностика в психиатрической клинике;
- диагностика в клинике локальных поражений мозга;
- личностная диагностика групп повышенного риска психосоматических, нервно-психических и пограничных расстройств;
- функциональная диагностика для оценки динамики психического состояния;
- диагностика уровня психического и умственного развития детей и подростков при разных аномалиях;
- диагностика в целях психокоррекции.





Задачи практического плана

2. Клинико-психологическая экспертиза:

- Врачебно-трудовая
- Судебно-психиатрическая
- Военно-медицинская
- Психолого-педагогическая





Задачи практического плана

3. Применение клинико-психологических форм воздействия: психокоррекции и психотерапии.
4. Социально-трудова́я реабилитация больных и восстановление высших психических функций.
5. Решение деонтологического вопроса в деятельности врача и клинического психолога.

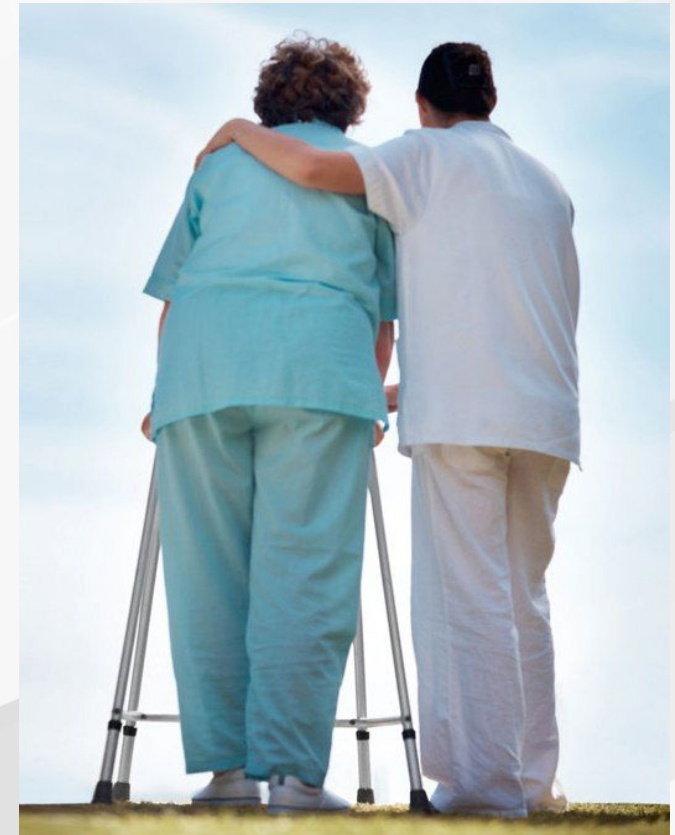



III. История становления клинической психологии

Медицина Древнего Египта

Уделялось большое значение душевному состоянию больного.

Практиковалось магическое воздействие на человека:

- словом;
- мимикой;
- пантомимическим действием с целью внушения.

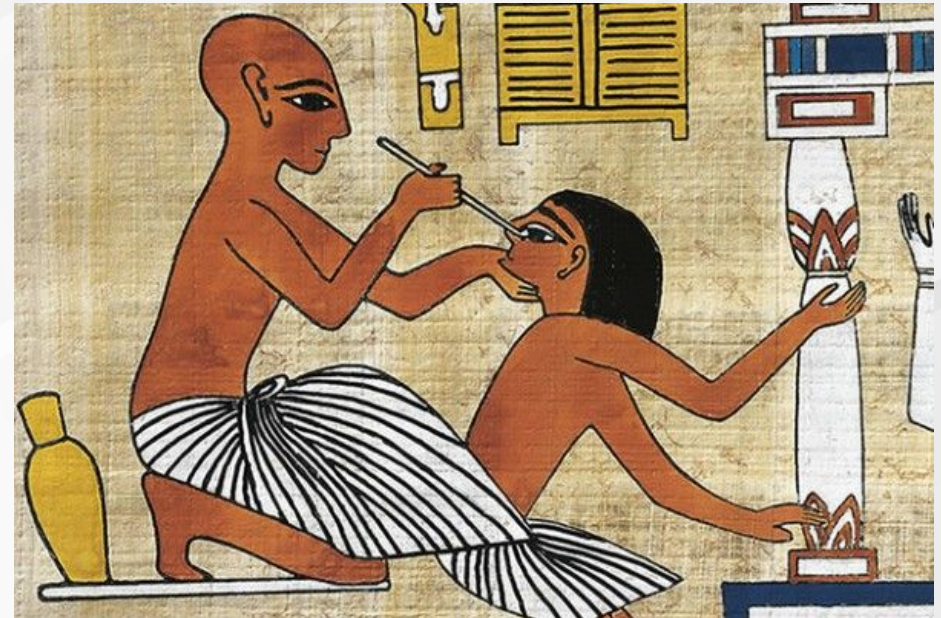



Месопотамия (2 тыс. лет до н.э.) Свод законов Хаммурапи включал положение о медицинской этике

Сирия. Врач Сараджа говорил больному: «**Смотри нас трое: ты, я и болезнь. Если ты будешь на моей стороне, нам вдвоем будет легче одолеть ее**»



Вперед к выздоровлению!





Персидская медицина



Медицинские школы
Персии выпускали
врачей трех типов:

- «Исцелители святостью»
- «Исцелители законом»
- «Исцелители ножом»



Традиционная медицина Востока (Древняя Индия и Китай)

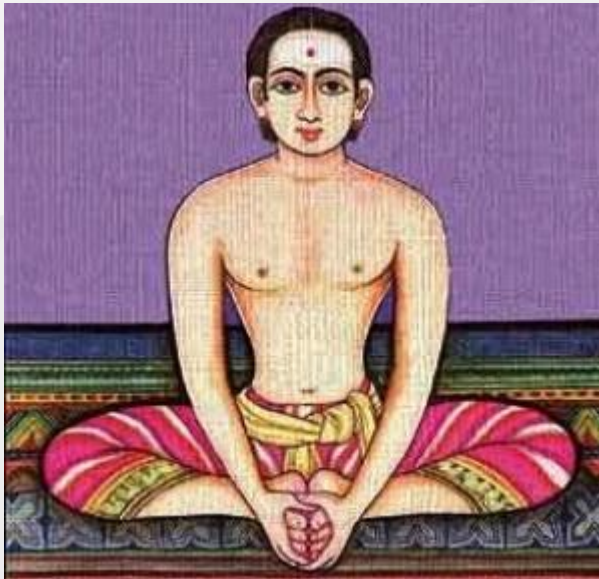

На основе традиционной медицины Востока возникли современные методы аутогенной тренировки.



Медицина Древней Греции

Гиппократ считается отцом медицины, он первым описал типы человеческой личности по особенностям темперамента.

Знаменитую клятву Гиппократа на протяжении многих веков в адаптированном виде приносят выпускники медицинской школы.

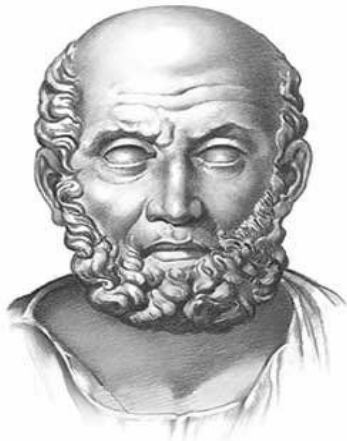

ГИППОКРАТ
460-370 до н. э.





Медицина Средней Азии

Философ и медик Абу-Али ибн Сина (Авиценна) прославился своим «Каноном врачебной науки», опубликованным в 1020 г., который являлся основным руководством для медицинских школ Европы на протяжении 700 лет.

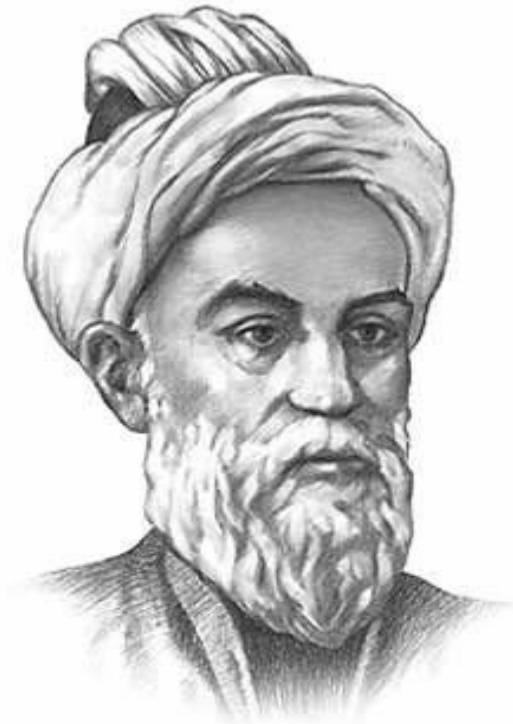
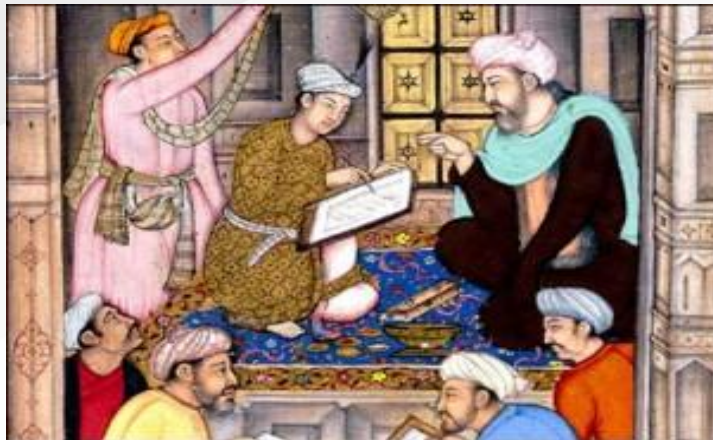

АВИЦЕННА
(Абу-Али ибн Сина)
ок. 980-1037



Медицина эпохи Возрождения

Многовековой период эмпирического лечения больных, которое осуществлялось без знания основ болезней, сменяется широким изучением механизмов болезней, их природы.

Этому способствовали:

- труд Андреаса Везалия «О строении человеческого тела» (1543);
- открытие кровообращения Уильямом Гарвеем;

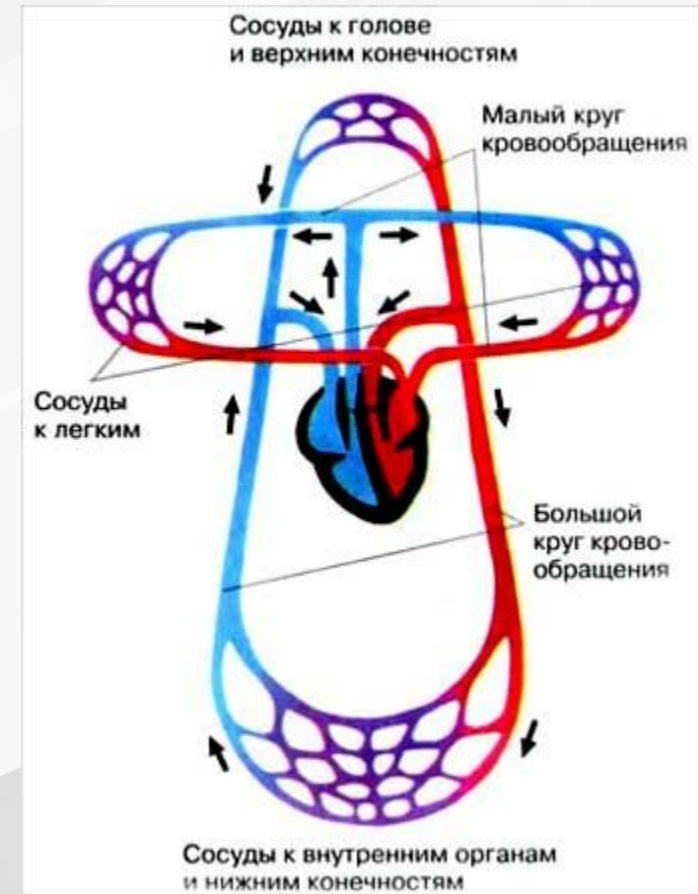



Медицина XVIII – XIX веков.

Открытие методов прижизненного исследования поражений внутренних органов у больных.

1. Перкуссия – простукивание отдельных участков тела и анализ звуковых явлений, появляющихся при этом (Ауенбургер, 1761).
2. Аускультация - выслушивание звуков, образующихся в процессе функционирования органов (Лаэннек, 1819).
3. Пальпация - метод медицинского ручного обследования больного (В.П. Образцов, 1987).



Возникновение функциональных методов распознавания болезней

1. Измерение артериального давления (1895)
2. Рентгенография (1895)
3. Электрокардиография (1903)
4. Электроэнцефалография (1929)
5. Ультразвуковое исследование (1949)
6. Компьютерная томография (1972)

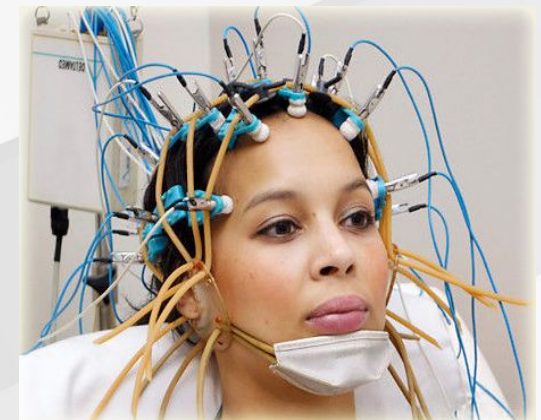



Собственно клиническая психология

Лайтнер Уитмер (1867 – 1956) ввел понятие **клинической психологии**.

Он организовал при Пенсильванском университете США психологическую клинику для отсталых и душевнобольных детей, разработал курс лекций по этой проблеме.

В 1907 г. Л. Уитмер основал журнал «Психологическая клиника», в первом выпуске которого предложил новую специализацию для психологов - клиническую психологию.

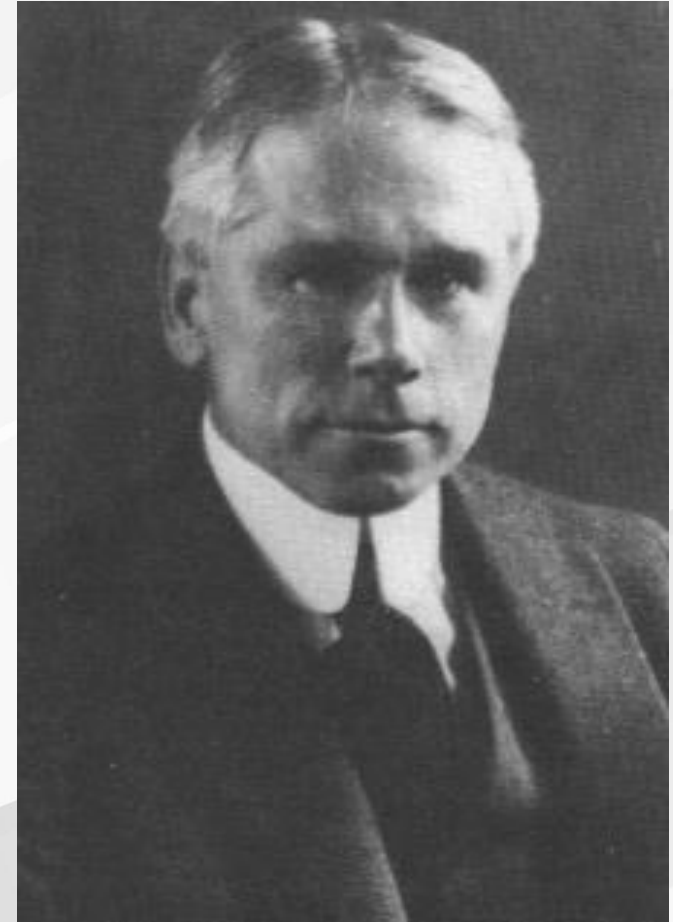



Немецкая психиатрия

В Германии выдающийся психиатр **Эмиль Крепелин** (1856 – 1926) внедрил в психиатрическую клинику психологический эксперимент уже в начале 90-х гг. XIX в. Создал учение о психических расстройствах.

Немецкий психиатр **Эрнст Кречмер** (1888 – 1964) приобрел мировую известность своей работой о связи строения тела и характера. В 1922 г. он опубликовал первый учебник под названием «Медицинская психология», в котором заложены методологические основы применения психологии во врачебной практике.





Французская психология

Теодюль Рибо (1839 – 1916), основоположник современной экспериментальной психологии во Франции, называл патопсихологию естественным экспериментом самой природы.

Многие его труды были посвящены изучению болезней памяти, личности, чувств. Рибо отмечал, что психология должна изучать конкретные факты психической жизни в их динамике.



Пьер Жане (1859 – 1947) основным методом психологии считал клиническое наблюдение. В 1923 г., он опубликовал свой труд «Медицинская психология», где уделил много внимания вопросам психотерапии.

Учениками Жане были Пьерон, Валлон и Пиаже - основатели современной французской генетической психологии.



Становление клинической психологии в России

Основоположники русской медицины подчеркивали необходимость обязательного учета психологии больного.

Григорий Антонович Захарьин
(1829 – 1897) – крупнейший
русский врач – терапевт
разработал «метод опроса»
больного.

В основе своих методов лечения
он положил **принцип – лечить
больного, а не болезнь какого-
либо органа.**

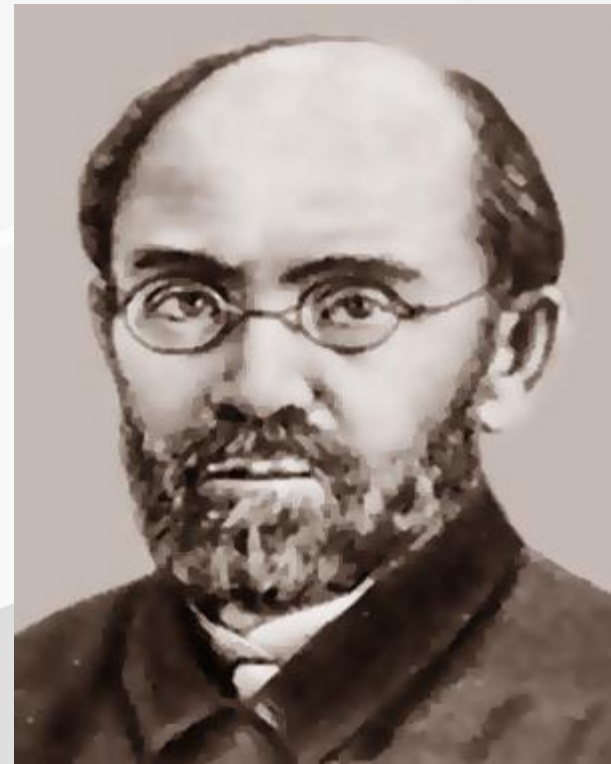



ЧЕРЕПОВЕЦКИЙ
ГОСУДАРСТВЕННЫЙ
УНИВЕРСИТЕТ

Сергей Петрович Боткин (1832 – 1889)
впервые в России создал
экспериментальную лабораторию при
своей клинике для исследования
фармакологического действия лекарств.

Из этой лаборатории вырос крупнейший
научно-исследовательский Институт
экспериментальной медицины.

Он первым сказал, что **все болезни от
нервов**

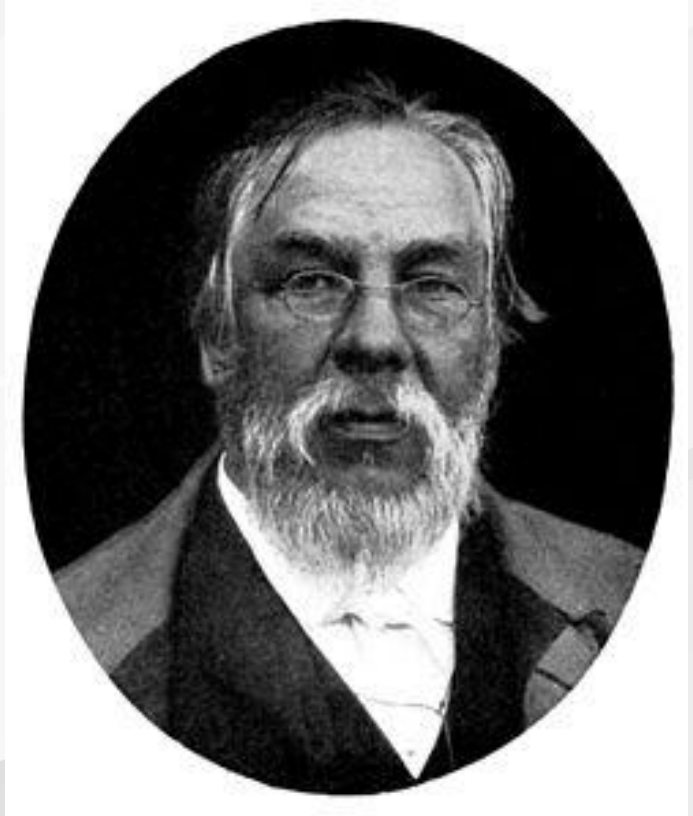



Иван Михайлович Сеченов (1829 – 1905) внес большой вклад в становление русской школы физиологии.

«Организм без его внешней среды, поддерживающей его существование, невозможен, поэтому в научное определение организма должна входить и среда, влияющая на него».

Иван Петрович Павлов (1849 – 1936) впервые показал, что психические факторы оказывают влияние на физиологические процессы.

Он создал метод изучения возникновения и изменения условных рефлексов. Создал **учение о высшей нервной деятельности.**

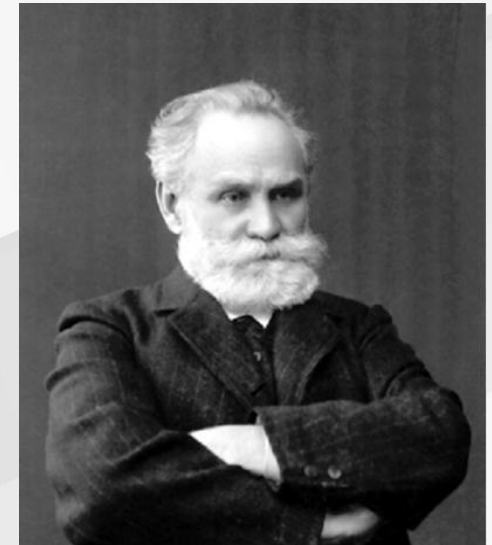

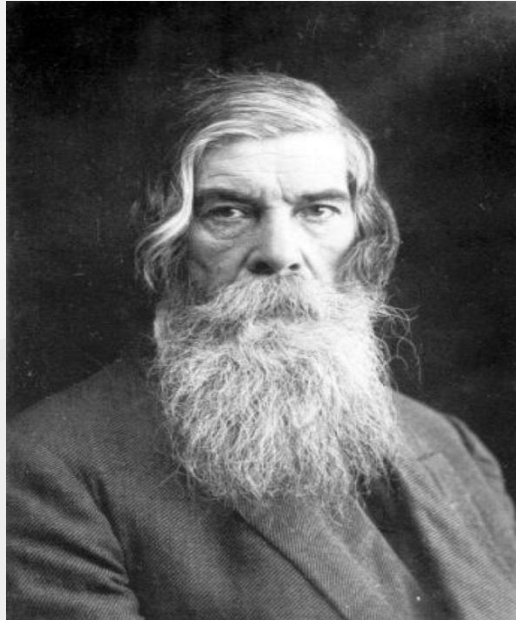

Владимир Михайлович Бехтерев (1857 – 1927) изучал деятельность головного мозга. Первым употребил слово «неврология» – весь круг наук о нервной системе.

Открыта первая экспериментально-психологическая лаборатория в 1885 г. в Казани.

Соратник Бехтерева **Александр Федорович Лазурский** (1874 – 1917) расширил применение эксперимента, распространив его на исследование личности.

Он разработал метод естественного эксперимента.

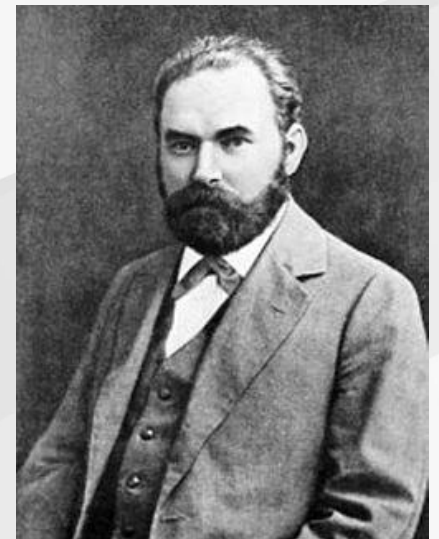



ЧЕРЕПОВЕЦКИЙ
ГОСУДАРСТВЕННЫЙ
УНИВЕРСИТЕТ

Крупнейшим событием в истории отечественной психологии явилось открытие Психологического института при Московском университете в 1912 г., основателем которого был Георгий Иванович Челпанов (1862 – 1936).



Сотрудники этого института составили научное ядро, вокруг которого начала формироваться Московская психологическая школа.



Сергей Сергеевич Корсаков (1854 – 1900) основал психиатрическую клинику в Москве.

Знание основ психологической науки дает возможность правильного понимания распада психической деятельности душевнобольного человека.

Структура слабоумия – нарушения интеллектуальной деятельности больных не сводятся к распаду отдельных способностей, а являются нарушением всей целенаправленной мыслительной деятельности.





Крупнейшие научные психологические школы России

Территориальное расположение	Представители	Научные достижения
Московская школа	А.Р. Лурия Б.В. Зейгарник К.К. Платонов С.Л. Рубинштейн Е.Д. Хомская	Проводились функциональные исследования в области психодиагностики. Созданы отечественные варианты методики ММРІ, методики диагностики личностных отношений Т. Лири. Созданы пато и нейропсихологические психодиагностические методики. Проведены исследования в области психонейрофизиологии.
Санкт-Петербургская школа	Б.Г. Ананьев М.М. Кабанов А.Е. Личко Б.Д. Карвасарский	Созданы теоретические основы и практические модели клинической психологии. Адаптированы тесты Векслера для взрослых. Созданы психодиагностические методики в области психосоматики.
Тбилисская	С.В. Цуладзе Б.Н. У...	Разработана теория установки и



IV. Взаимосвязь клинической психологии с другими науками.





Значение клинической психологии для развития общей психологии (по Б.В. Зейгарник)

- Решение проблемы соотношения социального и биологического в развитии психики.
- Анализ компонентов, входящих в состав психических процессов.
- Освещение вопроса о соотношении развития и распада психики.
- Установление роли личностного компонента в структуре различных форм психической деятельности.



ЧЕРЕПОВЕЦКИЙ
ГОСУДАРСТВЕННЫЙ
УНИВЕРСИТЕТ

Спасибо за внимание!