



ЮЖНО-УРАЛЬСКИЙ ГОСУДАРСТВЕННЫЙ  
ГУМАНИТАРНО-ПЕДАГОГИЧЕСКИЙ  
УНИВЕРСИТЕТ  
(ЧГУ)

DISCE DOCERE

# ПРОФЕССИОНАЛЬНО- ПЕДАГОГИЧЕСКИЙ ИНСТИТУТ

## АБИТУРИЕНТУ 2020!



# О нас

факты и цифры



Основан: 1998

Число студентов: 4 843

Бакалавриат: 4 369

Магистратура: 429

Аспирантов: 41

Иностранных студентов: 217





# Международная деятельность

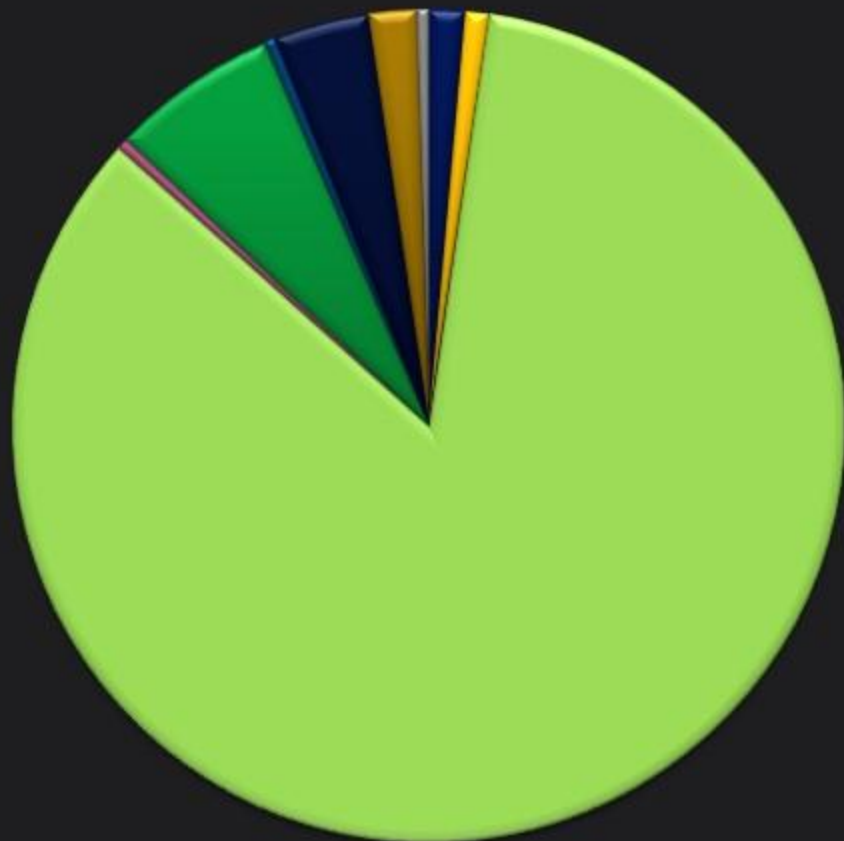

- Азербайджан
- Армения
- Казахстан
- Киргизия
- КНР
- Таджикистан
- Туркмения
- Узбекистан
- Украина

9 стран

217 студентов



# Иностранные студенты



# Направления подготовки, направленность (профиль) Образовательные программы БАКАЛАВРИАТ ПК 2020



## ОЧНОЕ отделение

### 44.03.04 Профессиональное обучение (по отраслям)

- Экономика и управление
- Транспорт
- Декоративно-прикладное искусство и дизайн
- Информатика и вычислительная техника

### 54.03.01 Дизайн

- Графический дизайн

## ЗАОЧНОЕ отделение

### 44.03.04 Профессиональное обучение (по отраслям)

- Экономика и управление
- Транспорт
- Декоративно-прикладное искусство и дизайн
- Информатика и вычислительная техника
- Производство продовольственных продуктов
- Правоведение и правоохранительная деятельность

### 54.03.01 Дизайн

- Графический дизайн

### 38.03.02 Менеджмент

- Управление человеческими ресурсами
- Управленческий и финансовый учет

# АННОТАЦИЯ ПРОГРАММЫ ПОДГОТОВКИ БАКАЛАВРОВ

по направлению **44.03.04 – Профессиональное обучение**

профиль: **ЭКОНОМИКА И УПРАВЛЕНИЕ**



## ВИДЫ ПРОФЕССИОНАЛЬНОЙ ДЕЯТЕЛЬНОСТИ



## ОСНОВНЫЕ ИЗУЧАЕМЫЕ ДИСЦИПЛИНЫ:

- Образовательное право
- Налоги и налогообложение
- Маркетинг
- Бухгалтерский учет, экономический анализ и аудит
- Экономика и организация производства
- Экономика отрасли
- Инвестиционный анализ
- Экономическая география и регионалистика
- Документообразование и делопроизводство
- Менеджмент
- Статистика
- Теория бухгалтерского учета
- Финансы, денежные обращения и кредит
- Ценообразование
- История экономики и экономических учений
- Гражданское право
- Государственное и муниципальное управление
- Предпринимательское право
- Экономическая теория
- Государственное регулирование экономики
- Психология предпринимательства
- Стратегическое управление в профессионально-образовательной организации...

## Базы практик

образовательные организации  
СПО (техникумы, колледжи,  
лицей)

учреждения дополнительного  
профессионального  
образования

центры по подготовке, переподготовке и  
повышению квалификации рабочих и  
специалистов среднего звена

организации различных сфер  
деятельности и организационно-правовых  
форм собственности

# АННОТАЦИЯ ПРОГРАММЫ ПОДГОТОВКИ БАКАЛАВРОВ

по направлению **44.03.04 – Профессиональное обучение**

профиль: **ИНФОРМАТИКА И ВЫЧИСЛИТЕЛЬНАЯ ТЕХНИКА**

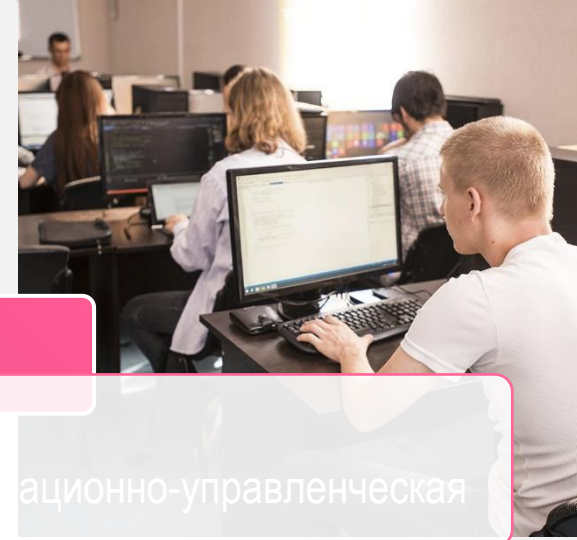

## ВИДЫ ПРОФЕССИОНАЛЬНОЙ ДЕЯТЕЛЬНОСТИ



## ОСНОВНЫЕ ИЗУЧАЕМЫЕ ДИСЦИПЛИНЫ:

- Теория алгоритмов
- Аппаратные средства вычислительной техники
- Технические средства информатизации
- Операционные системы и среды
- Администрирование операционных систем Unix
- Компьютерные коммуникации и сети
- Системы управления базами данных
- WEB-дизайн
- Мультимедийные технологии
- Языки и системы программирования
- Технологии разработки программных продуктов
- Основы информационной безопасности
- Методика обучения информационным технологиям
- Информационное право
- Педагогические программные средства
- Профессиональные компетенции WorldSkills
- Справочно-правовые системы...

## Базы практик

Образовательные организации СПО  
(техникумы, колледжи, лицеи)

Учреждения дополнительного образования и  
другие образовательные структуры

Предприятия всех форм собственности (ПАО «Вымпел-Коммуникации», ООО «Лаборатория инноваций», ООО «Интерсвязь», МБУДО «Центр юных техников», ООО ИК «Сибинтек», ООО «МОТТЕКС» ...)

# АННОТАЦИЯ ПРОГРАММЫ ПОДГОТОВКИ БАКАЛАВРОВ по направлению 44.03.04 – Профессиональное обучение профиль: Транспорт



## ВИДЫ ПРОФЕССИОНАЛЬНОЙ ДЕЯТЕЛЬНОСТИ

- История науки и техники автомобилизации
- Инженерная графика и машиностроительное черчение, виртуальное моделирование деталей
- Техническая механика
- Метрология, стандартизация и взаимозаменяемость
- Безопасность дорожного движения
- Организация перевозок

## ОСНОВНЫЕ ИЗУЧАЕМЫЕ ДИСЦИПЛИНЫ:

- Материаловедение
- Электротехника, электроника и электрооборудование автомобилей
- Гидравлика и гидропривод
- Термодинамика и рабочие процессы двигателей
- Проектирование автопредприятий, учебных мастерских, лабораторий и классов
- Технология конструкционных материалов
- Микропроцессорная техника автомобилей
- Устройство трансмиссии и ходовой части автомобилей
- Автомобильные эксплуатационные материалы
- Упрочнение и восстановление деталей машин
- Технология и оборудование ремонта автотранспорта
- Особенности эксплуатации автомобилей в Уральском регионе...

## Базы практик

Образовательные организации СПО (техникумы, колледжи, лицеи)

Учреждения дополнительного образования, автошколы

Центры по подготовке, переподготовке и повышению квалификации рабочих и специалистов среднего звена

Предприятия всех форм собственности (ООО «Регинас», ООО УЦ «Проминжиниринг», АНО ДПО «Специалист», ООО «Автомир-74», ООО «Ресурс Транс», ООО «Кировец-сервис», ООО «Единая транспортная компания»...)



# АННОТАЦИЯ ПРОГРАММЫ ПОДГОТОВКИ БАКАЛАВРОВ по направлению 44.03.04 – Профессиональное обучение профиль: **ДЕКОРАТИВНО-ПРИКЛАДНОЕ ИСКУССТВО И ДИЗАЙН**



## ВИДЫ ПРОФЕССИОНАЛЬНОЙ ДЕЯТЕЛЬНОСТИ

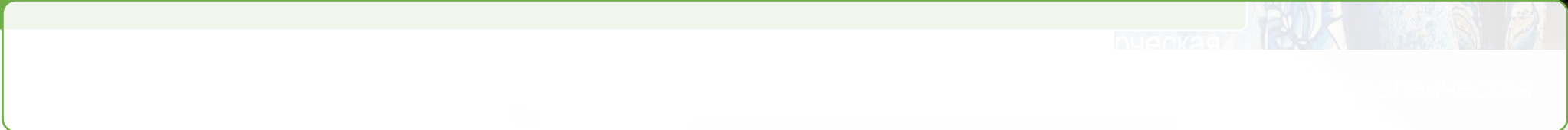

### ОСНОВНЫЕ ИЗУЧАЕМЫЕ ДИСЦИПЛИНЫ:

- Проектирование
- Формообразование
- Рисунок
- Живопись
- Цветоведение и колористика
- Пленэр
- История и теория дизайна
- История искусства
- Основы прикладной антропологии
- Материаловедение
- Основы композиции
- Декоративно-прикладное искусство и народные промыслы
- Конструирование одежды
- Моделирование одежды
- Технология швейных изделий
- Рисунок фигуры
- Компьютерная графика
- Пластическая анатомия
- Графика фигуры
- Техники современной живописи
- Психологическое воздействие цвета...

## Базы практик

Образовательные организации СПО  
(техникумы, колледжи, лицеи)

Учреждения дополнительного  
образования и другие  
образовательные структуры

Предприятия всех форм собственности (ООО Ателье «Золотой квадрат», ООО «Магнитогорская обувная фабрика», Швейный цех «Искринка», Фабрика детской верхней одежды «Arisha», ООО Дом моды «Фортуна»...)

# АННОТАЦИЯ ПРОГРАММЫ ПОДГОТОВКИ БАКАЛАВРОВ

по направлению **54.03.01 – Дизайн**

профиль: **Графический дизайн**



## СФЕРА ПРОФЕССИОНАЛЬНОЙ ДЕЯТЕЛЬНОСТИ

### ОСНОВНЫЕ ИЗУЧАЕМЫЕ ДИСЦИПЛИНЫ:

- История искусств
- Академический рисунок
- Академическая живопись
- Академическая скульптура
- Основы проектной графики
- Основы перспективы
- История графического дизайна и рекламы
- Проектирование
- Макетирование
- Защита интеллектуальной собственности
- Цветоведение. Химия и физика цвета
- Фирменный стиль предприятия
- Типографика
- Научные исследования в области анимации и мультипликации
- Основы стилеобразования в дизайне
- Разработка визуального сопровождения рекламной компании
- Научные исследования в области графического стиля
- Психология визуального восприятия графических изображений
- Проектирование и макетирование печатного издания ...

## Базы практик

рекламные  
агентства

дизайн-студии

рекламно-имиджевые агентства

торговые компании

образовательные  
организации

# АННОТАЦИЯ ПРОГРАММЫ ПОДГОТОВКИ БАКАЛАВРОВ по направлению 44.03.04 – Профессиональное обучение профиль: Производство продовольственных продуктов



## СФЕРА ПРОФЕССИОНАЛЬНОЙ ДЕЯТЕЛЬНОСТИ

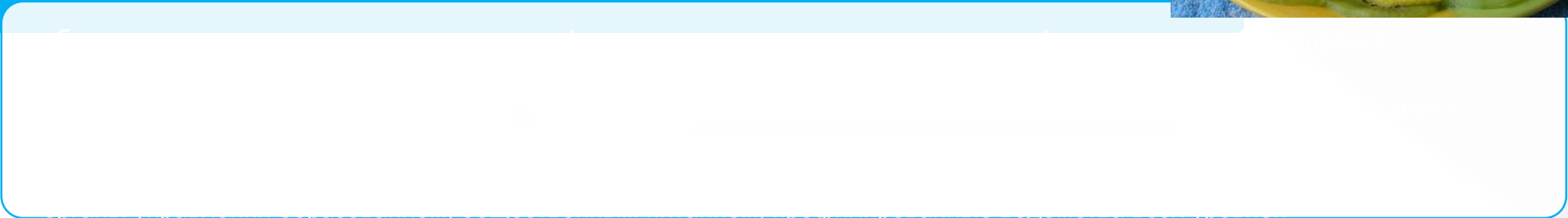

### ОСНОВНЫЕ ИЗУЧАЕМЫЕ ДИСЦИПЛИНЫ:

- Организация производства на предприятиях общественного питания
- Организация обслуживания на предприятиях общественного питания
- Культура ресторанного сервиса
- Общая технология пищевых производств
- Технологическое оборудование предприятий общественного питания
- Современное оборудование холодильных цехов
- Технология продуктов питания
- Товароведение пищевых продуктов
- Товароведение упаковочных материалов
- Технология приготовления мучных кондитерских изделий
- Санитария и гигиена питания
- Физиология питания
- Приготовление и оформление банкетных блюд
- Контроль качества продукции и услуг в отрасли
- Микробиология
- Метрология, стандартизация, сертификация в пищевой промышленности
- Биохимия
- Пищевые и биологически активные добавки
- Диетическое питания

## Базы практик

Образовательные организации СПО  
(техникумы, колледжи, лицеи)

Учреждения дополнительного  
образования и другие образовательные  
структуры

Предприятия всех форм собственности (ООО Региональная сеть  
предприятий питания г. Челябинск, АО «Макфа», ООО «Пищекombинат»,  
ООО «Ромкор», ООО Объединение СоюзПищепром ...)

# АННОТАЦИЯ ПРОГРАММЫ ПОДГОТОВКИ БАКАЛАВРОВ по направлению 44.03.04 – Профессиональное обучение профиль: Правоведение и правоохранительная деятельность



## ВИДЫ ПРОФЕССИОНАЛЬНОЙ ДЕЯТЕЛЬНОСТИ



### ОСНОВНЫЕ ИЗУЧАЕМЫЕ ДИСЦИПЛИНЫ:

- Образовательное право
- Конституционное право
- Гражданское право
- Уголовное право
- Трудовое право
- Семейное право
- Уголовный процесс
- Судебная власть и правоохранительные органы
- Административное право
- Гражданский процесс
- Информационное право
- Экологическое право
- Земельное право
- Криминология
- Налоговое право
- Арбитражный процесс
- Конфликтология
- Арбитражный процесс
- Адвокатура...

## Базы практик

образовательные организации  
СПО (техникумы, колледжи,  
лицеи)

учреждения дополнительного  
профессионального образования

центры по подготовке, переподготовке и  
повышению квалификации рабочих и  
специалистов среднего звена

организации социальной и  
правоохранительной сфер деятельности



# АННОТАЦИЯ ПРОГРАММЫ ПОДГОТОВКИ БАКАЛАВРОВ

по направлению **38.03.02 – Менеджмент**

профиль: **Управление человеческими ресурсами**

## СФЕРА ПРОФЕССИОНАЛЬНОЙ ДЕЯТЕЛЬНОСТИ



### ОСНОВНЫЕ ИЗУЧАЕМЫЕ ДИСЦИПЛИНЫ:

- Экономическая теория
- Теория организации и организационное поведение
- Прикладная экономика
- Статистика
- Информационные технологии в менеджменте
- Теория бухгалтерского учета
- История экономики и экономических учений
- Налоги и налогообложение
- История управленческой мысли
- Маркетинг
- Учёт и анализ
- Финансовый менеджмент
- Корпоративная социальная ответственность
- Технологии практического менеджмента
- Стратегический менеджмент
- Управление производством
- Системный анализ
- Управление качеством
- Антикризисное управление
- Мировая экономика
- Ценообразование
- Финансы, денежное обращение и кредит...

## Базы практик

Консалтинговые  
фирмы

Кредитные  
организации

Научно-  
исследовательские  
организации

Общественные  
организации

Государственные  
учреждения

Предприятия различных отраслей и форм собственности (ООО «Мегаполис-Туры», АО Тандер «Магнит», ООО «Урал-Сервис», ООО «Водный мир»...)

# АННОТАЦИЯ ПРОГРАММЫ ПОДГОТОВКИ БАКАЛАВРОВ

по направлению **38.03.02 – Менеджмент**

профиль: **Управленческий и финансовый учет**



## СФЕРА ПРОФЕССИОНАЛЬНОЙ ДЕЯТЕЛЬНОСТИ



### ОСНОВНЫЕ ИЗУЧАЕМЫЕ ДИСЦИПЛИНЫ:

- Экономическая теория
- Прикладная экономика
- Статистика
- Теория бухгалтерского учета
- Международные стандарты финансовой отчётности
- Налоги и налогообложение
- Финансы организации
- Финансы, денежное обращение и кредит
- Информационные технологии в экономике
- Экономика организации
- Управление производством
- Финансовый менеджмент
- Ценообразование
- Маркетинг
- Организация малого бизнеса
- Управление эффективностью
- Контроллинг и управление затратами
- Аудит
- Анализ хозяйственной деятельности
- Инвестиционный анализ
- Управленческий учет
- Основы менеджмента
- Конкуренология...

## Базы практик

Страховые компании

Торговые компании

Экономические и управленческие структуры организаций любых организационно-правовых форм (АНО «Инновационный центр «Содействие», ООО «Мегаполис-Туры», АО Тандер «Магнит», ООО «Урал-Сервис», ООО «Водный мир»...)

# Направления подготовки, направленность (профиль) Образовательные программы МАГИСТРАТУРА ПК 2020



## ОЧНОЕ отделение

44.04.04 Профессиональное обучение (по отраслям)

- Менеджмент профессионального образования
- Управление информационной безопасностью в профессиональном образовании

## ЗАОЧНОЕ отделение

44.04.04 Профессиональное обучение (по отраслям)

- Менеджмент профессионального образования
- Управление информационной безопасностью в профессиональном образовании

# АННОТАЦИЯ МАГИСТЕРСКОЙ ПРОГРАММЫ

по направлению **44.04.04 – Профессиональное обучение**

программа: **Менеджмент профессионального образования**

## СФЕРА ПРОФЕССИОНАЛЬНОЙ ДЕЯТЕЛЬНОСТИ

### ОСНОВНЫЕ ИЗУЧАЕМЫЕ ДИСЦИПЛИНЫ:

- Методология научного исследования
- Информационно-коммуникационные технологии в профессиональной деятельности
- Психология профессионализма
- Проектирование образовательных программ и технологий
- Проектирование учебно-воспитательной деятельности
- Проектирование и мониторинг образовательных результатов
- Проектирование научно-педагогического исследования
- Образовательный менеджмент
- Управление человеческими ресурсами
- Психолого-педагогическая диагностика в оценке качества профессионального образования
- Совершенствование управления образовательными системами
- Социально-педагогическая поддержка в профессиональном образовании
- Международные исследования оценки качества профессионального образования
- Государственный контроль и надзор в сфере образования...





# АННОТАЦИЯ МАГИСТЕРСКОЙ ПРОГРАММЫ

по направлению **44.04.04 – Профессиональное обучение**

программа: **Управление информационной безопасностью в профессиональном образовании**

## СФЕРА ПРОФЕССИОНАЛЬНОЙ ДЕЯТЕЛЬНОСТИ

### ОСНОВНЫЕ ИЗУЧАЕМЫЕ ДИСЦИПЛИНЫ:

- ❑ Информационно-коммуникационные технологии в профессиональной деятельности
- ❑ Проектирование образовательных программ и технологий
- ❑ Проектирование учебно-воспитательной деятельности
- ❑ Проектирование и мониторинг образовательных результатов
- ❑ Проектирование научно-педагогического исследования
- ❑ Образовательный менеджмент
- ❑ Единое информационное пространство организации профессионального образования
- ❑ Цифровизация и квалиметрическая оценка учебных достижений в образовательной организации
- ❑ Программно-аппаратное обеспечение информационной безопасности образовательной организации
- ❑ Технологии свободно распространяемого программного обеспечения
- ❑ Методика и технологии электронного и дистанционного обучения...





# Направления подготовки, направленность (профиль) Образовательные программы с использованием ДОТ ПК 2020

Бакалавриат

Заочное отделение

- 44.03.03 Специальное (дефектологическое) образование
  - Дошкольная дефектология
  - Логопедия
  - Специальная психология
- 44.03.02 Психолого-педагогическое образование
  - Дошкольное образование
  - Психология образования
- 44.03.01 Педагогическое образование
  - Физическая культура
- 44.03.05 Педагогическое образование (с двумя профилями подготовки)
  - Начальное образование. Дошкольное образование

Магистратура

Заочное отделение

- 38.04.02 Менеджмент
  - Управление человеческим капиталом
- 44.04.01 Педагогическое образование
  - Управление образованием
- 44.04.02 Психолого-педагогическое образование
  - Психология и педагогика образования личности
- 44.04.03 Специальное (дефектологическое) образование
  - Психолого-педагогическая реабилитация лиц с ограниченными возможностями здоровья

# АННОТАЦИЯ ПРОГРАММЫ ПОДГОТОВКИ БАКАЛАВРОВ

по направлению **44.03.03 – Специальное (дефектологическое) образование**

профиль: **Дошкольная дефектология**

## СФЕРА ПРОФЕССИОНАЛЬНОЙ ДЕЯТЕЛЬНОСТИ

### ОСНОВНЫЕ ИЗУЧАЕМЫЕ ДИСЦИПЛИНЫ:

- Психолого-педагогическая диагностика лиц с ОВЗ
- Психолого-педагогическое сопровождение ребенка с ОВЗ и его семьи
- Ассистивные технологии в специальном и инклюзивном образовании
- Основы генетики
- Невропатология
- Психопатология
- Основы нейропсихологии
- Клиника интеллектуальных нарушений
- Ранняя помощь и реабилитация детей с проблемами здоровья
- Изучение, образование и реабилитация лиц с нарушениями опорно-двигательного аппарата
- Дошкольная сурдопедагогика
- Изучение, образование и реабилитация лиц с комплексными нарушениями в развитии
- Инклюзивное образование обучающихся с ОВЗ
- Дошкольная тифлопедагогика
- Воспитание и обучение детей дошкольного возраста с ЗПР...



# АННОТАЦИЯ ПРОГРАММЫ ПОДГОТОВКИ БАКАЛАВРОВ

по направлению **44.03.03 – Специальное (дефектологическое) образование**

профиль: **Логопедия**

## СФЕРА ПРОФЕССИОНАЛЬНОЙ ДЕЯТЕЛЬНОСТИ

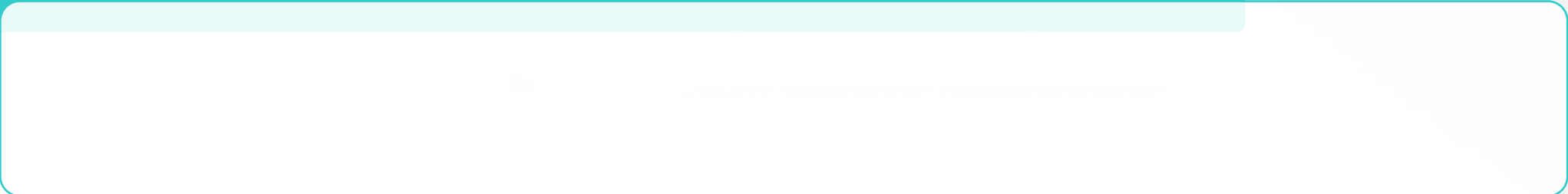

### ОСНОВНЫЕ ИЗУЧАЕМЫЕ ДИСЦИПЛИНЫ:

- Общая психология
- Специальная педагогика и психология
- Психолого-педагогическая диагностика лиц с ОВЗ
- Основы генетики
- Анатомия, физиология и патология органов слуха, речи и зрения
- Психопатология
- Основы нейропсихологии
- Психолингвистика
- Ранняя помощь и реабилитация детей с проблемами здоровья
- Функциональный базис речи
- Дизартрия
- Дислалия
- Нарушение письма и чтения
- Заикание
- Общее недоразвитие речи
- Специальная методика преподавания русского языка
- Логоритмика
- Основы нейрофизиологии и высшей нервной деятельности
- Логопедическая работа с лицами, имеющими нарушение слуха
- Образование детей с нарушениями речи
- Моделирование образовательных программ для детей с нарушениями речи



# АННОТАЦИЯ ПРОГРАММЫ ПОДГОТОВКИ БАКАЛАВРОВ

по направлению 44.03.03 – Специальное (дефектологическое) образование

профиль: **СПЕЦИАЛЬНАЯ ПСИХОЛОГИЯ**

## ВИДЫ ПРОФЕССИОНАЛЬНОЙ ДЕЯТЕЛЬНОСТИ

### ОСНОВНЫЕ ИЗУЧАЕМЫЕ ДИСЦИПЛИНЫ:

- |   |   |
|---|---|
| <input type="checkbox"/> Возрастная анатомия, физиология и гигиена                                      | <input type="checkbox"/> Инклюзивное образование обучающихся с ОВЗ                                |
| <input type="checkbox"/> Общая психология   | <input type="checkbox"/> Психология лиц с умственной отсталостью                                  |
| <input type="checkbox"/> Возрастная психология  | <input type="checkbox"/> Психология детей с ЗПР   |
| <input type="checkbox"/> Специальная педагогика и психология  | <input type="checkbox"/> Психология лиц с нарушениями слуха                                       |
| <input type="checkbox"/> Психолого-педагогическая диагностика лиц с ОВЗ                                 | <input type="checkbox"/> Психология лиц с нарушениями эмоционально-волевой сферы и поведения      |
| <input type="checkbox"/> Невропатология   | <input type="checkbox"/> Технологии психокоррекционной работы с лицами с ОВЗ                      |
| <input type="checkbox"/> Психопатология   | <input type="checkbox"/> Технологии психотерапевтической работы с лицами с ОВЗ                    |
| <input type="checkbox"/> Основы нейропсихология   | <input type="checkbox"/> Технологии социальной адаптации, реабилитации и профориентации лиц с ОВЗ |
| <input type="checkbox"/> Клиническая психология   | <input type="checkbox"/> Медико-биологические и генетические основы дефектологии                  |
| <input type="checkbox"/> Психолингвистика   |   |
| <input type="checkbox"/> Ранняя помощь и реабилитация детей с проблемами здоровья                       |   |
| <input type="checkbox"/> Изучение, образование и реабилитация лиц с комплексными нарушениями в развитии |   |



# АННОТАЦИЯ ПРОГРАММЫ ПОДГОТОВКИ БАКАЛАВРОВ

по направлению **44.03.02 – Психолого-педагогическое образование**

профиль: **Дошкольное образование**

## ВИДЫ ПРОФЕССИОНАЛЬНОЙ ДЕЯТЕЛЬНОСТИ

### ОСНОВНЫЕ ИЗУЧАЕМЫЕ ДИСЦИПЛИНЫ:

- Русский язык и культура речи
- Клиническая психология детей и подростков
- Анатомия, физиология и гигиена
- Коррекционная педагогика с основами специальной психологии
- Психология развития и возрастная психология
- Педагогическая психология
- Современные теории обучения и воспитания
- Психодиагностика
- Социальная психология
- Психология семьи
- Гендерная психология и педагогика
- Конфликтология
- Психология управления
- Психология личности
- Социальная педагогика
- Психологическая служба в образовании
- Технологии работы с различными категориями детей
- Диагностика и коррекция детско-родительских отношений
- Основы психологического консультирования
- Детская практическая психология
- Подготовка детей к обучению в школе
- Тренинг педагогического общения....



# АННОТАЦИЯ ПРОГРАММЫ ПОДГОТОВКИ БАКАЛАВРОВ

по направлению **44.03.02 – Психолого-педагогическое образование**

профиль: **Психология образования**

## СФЕРЫ ПРОФЕССИОНАЛЬНОЙ ДЕЯТЕЛЬНОСТИ

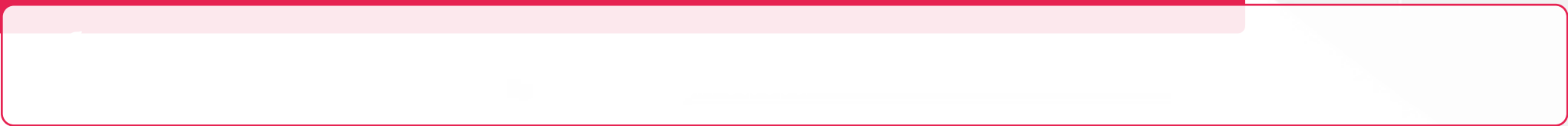

## ОСНОВНЫЕ ИЗУЧАЕМЫЕ ДИСЦИПЛИНЫ:

- Клиническая психология детей и подростков
- Психологическая служба в образовании
- Коррекционная педагогика с основами специальной психологии
- Технологии работы с различными категориями детей
- Психология развития и возрастная психология
- Диагностика и коррекция детско-родительских отношений
- Педагогическая психология
- Самоопределение и профессиональная ориентация обучающихся
- Психодиагностика
- Основы психологического консультирования
- Социальная психология
- Методы активного социально-психологического обучения
- Психология семьи
- Основы психотерапии
- Гендерная психология и педагогика
- Психолого-педагогическая коррекция
- Конфликтология
- Психолого-педагогическая диагностика
- Психология управления
- Математические основы психологии
- Психология личности
- Психолого-педагогическое сопровождение образовательных программ...
- Возрастная педагогика
- Социальная педагогика



# АННОТАЦИЯ ПРОГРАММЫ ПОДГОТОВКИ БАКАЛАВРОВ

по направлению **44.03.01 – Педагогическое образование**  
профиль: **ФИЗИЧЕСКАЯ КУЛЬТУРА**

## ВИДЫ ПРОФЕССИОНАЛЬНОЙ ДЕЯТЕЛЬНОСТИ

### ОСНОВНЫЕ ИЗУЧАЕМЫЕ ДИСЦИПЛИНЫ:

- Основы медицинских знаний и здорового образа жизни
- Возрастная анатомия, физиология и гигиена
- Безопасность жизнедеятельности
- Педагогика
- Психология
- Спортивная метрология
- Биомеханика
- Гигиена физического воспитания и спорта
- История физической культуры и спорта
- Лечебная физическая культура и массаж
- Спортивная медицина
- Педагогическое физкультурно-спортивное совершенствование
- Физиология физического воспитания и спорта
- Социология физической культуры и спорта
- Теория и методика физической культуры
- Методика обучения физической культуре
- Анатомия
- Теория и методика бодибилдинга и фитнеса
- Теория и методика гимнастики
- Летние виды спорта
- Зимние виды спорта
- Теория и методика спортивных игр
- Теория и методика подвижных игр
- Спортивные менеджмент
- Повышение спортивного мастерства
- Информационные технологии в физической культуре
- Медицинское сопровождение спортсменов...





# АННОТАЦИЯ ПРОГРАММЫ ПОДГОТОВКИ БАКАЛАВРОВ

по направлению **44.03.05 – Педагогическое образование (с двумя профилями подготовки)**

профиль: **Начальное образование. Дошкольное образование**

## ВИДЫ ПРОФЕССИОНАЛЬНОЙ ДЕЯТЕЛЬНОСТИ

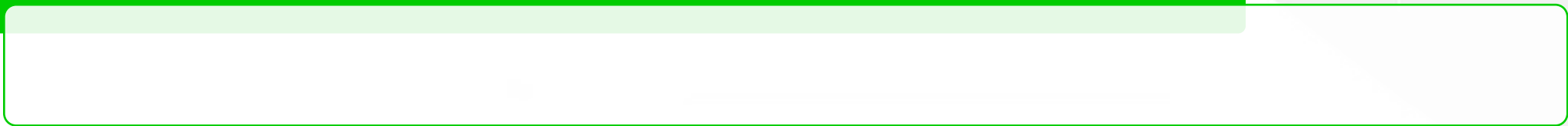

## ОСНОВНЫЕ ИЗУЧАЕМЫЕ ДИСЦИПЛИНЫ:

- Возрастная анатомия, физиология и гигиена
- Теория и технология инклюзивного образования
- Педагогическая конфликтология
- Модели воспитывающей среды в образовательных организациях, организация отдыха детей и их оздоровление
- Теория литературы и практика читательской деятельности
- Педагогические технологии
- Дошкольная педагогика
- Детская психология
- Современные технологии воспитания и обучения детей дошкольного возраста
- Педагогика раннего возраста
- Детская литература с практикумом по выразительному чтению
- Подготовка детей к обучению в школе
- ИКТ-технологии в дошкольном образовании
- Технологии легоконструирования в дошкольной образовательной организации
- Педагогическая психология
- Внеурочная деятельность по русскому языку и литературе
- Внеурочная деятельность по математике и естествознанию
- Проектирование урока по требованиям ФГОС
- Методика обучения и воспитания младших школьников
- Теория и методика обучения младших школьников изобразительному искусству...



# АННОТАЦИЯ МАГИСТЕРСКОЙ ПРОГРАММЫ

по направлению **38.04.02 – Менеджмент**

программа: **Управление человеческим капиталом**

**СФЕРА ПРОФЕССИОНАЛЬНОЙ ДЕЯТЕЛЬНОСТИ**

## ОСНОВНЫЕ ИЗУЧАЕМЫЕ ДИСЦИПЛИНЫ:

- Управленческая экономика
- Современный стратегический анализ
- Методы исследований в менеджменте
- Корпоративные финансы
- Теория организации и организационное поведение
- Управление проектами
- Информационные технологии управления бизнес-процессами
- Инновационные технологии в менеджменте
- Инвестиционный менеджмент
- Маркетинг инновационной продукции
- Стратегическое управление человеческим капиталом
- Управление знаниями
- Теория и практика разработки и принятия управленческих решений
- Тренинг в организации
- Управление изменениями
- Экономика отрасли
- Корпоративная культура в организации
- Анализ и аудит в организации
- Проектирование бизнеса
- Методология научных исследований
- Современные экономические и управленческие концепции
- Управление человеческими ресурсами
- Региональная экономика....



# АННОТАЦИЯ МАГИСТЕРСКОЙ ПРОГРАММЫ

по направлению **44.04.01 – Педагогическое образование**

программа: **Управление образованием**

## СФЕРА ПРОФЕССИОНАЛЬНОЙ ДЕЯТЕЛЬНОСТИ

### ОСНОВНЫЕ ИЗУЧАЕМЫЕ ДИСЦИПЛИНЫ:

- Методология и методы психолого-педагогического исследования
- Инновационные процессы в образовании
- Информационные технологии в профессиональной деятельности
- Теоретические основы педагогического проектирования
- Проектирование образовательных программ (по профилю подготовки)
- Управление качеством образования
- Проектирование внеурочной деятельности обучающихся (по профилю подготовки)
- Нормативно-правовые основы образования
- Современные проблемы управления образованием
- Психология управления
- Методология управленческих решений
- Управление персоналом образовательной организации
- Технология разработки программы развития образовательной организации
- Коммуникационный менеджмент
- Теоретико-прикладные аспекты этнокультурного образования
- Психология массовой коммуникации
- Менеджмент в образовании
- Управление образовательными системами
- Сравнительная педагогика



# АННОТАЦИЯ МАГИСТЕРСКОЙ ПРОГРАММЫ

по направлению **44.04.02 – Психолого-педагогическое образование**

программа: **Психология и педагогика образования личности**

**СФЕРА ПРОФЕССИОНАЛЬНОЙ ДЕЯТЕЛЬНОСТИ**

## ОСНОВНЫЕ ИЗУЧАЕМЫЕ ДИСЦИПЛИНЫ:

- ❑ Методология и методы организации научного исследования
- ❑ Проектирование и экспертиза образовательных систем
- ❑ Научные исследования в профессиональной деятельности психолого-педагогического направления
- ❑ Культурно-исторический и деятельностный подход в психологии и образовании
- ❑ Социальная психология образования
- ❑ Формирование психологически комфортной и безопасной образовательной среды
- ❑ Организация профессиональной деятельности психолого-педагогического направления
- ❑ Психология управления образовательным процессом
- ❑ Нормативно-правовые основы образования
- ❑ Конфликтология
- ❑ Актуальные проблемы педагогического образования
- ❑ Возрастные психологические задачи и личностные кризисы
- ❑ Психология и педагогика здоровья
- ❑ Преподавание психологии в системе высшего и дополнительного образования
- ❑ Коммуникативные технологии в образовании
- ❑ Статистические методы в психологическом исследовании
- ❑ Теории и техники психологического консультирования в образовании...



# АННОТАЦИЯ МАГИСТЕРСКОЙ ПРОГРАММЫ

по направлению **44.04.03 – Специальное (дефектологическое) образование**

программа: **Психолого-педагогическая реабилитация лиц с ограниченными возможностями здоровья**

## СФЕРА ПРОФЕССИОНАЛЬНОЙ ДЕЯТЕЛЬНОСТИ

### ОСНОВНЫЕ ИЗУЧАЕМЫЕ ДИСЦИПЛИНЫ:

- ❑ Проблемы науки и специального (дефектологического) образования на современном этапе
- ❑ Историко-философские аспекты специальной педагогики и психологии
- ❑ Сопоставительная специальная педагогика
- ❑ Развитие специального образования в России и за рубежом: традиции и современность
- ❑ Концептуальные основы индивидуального обучения и воспитания лиц с ОВЗ в условиях инклюзивного образования
- ❑ Инклюзивное образование лиц с ограниченными возможностями здоровья
- ❑ Межкультурная коммуникация в профессиональной деятельности
- ❑ Лингвистические основы профессиональной деятельности
- ❑ Воспитание и обучение лиц с тяжелыми и комплексными нарушениями развития
- ❑ Нормативно-правовое обеспечение специального (дефектологического) образования
- ❑ Диагностика развития детей с ОВЗ
- ❑ Профессиональная реабилитация лиц с ОВЗ
- ❑ Психолого-педагогическое сопровождение семьи ребенка с ОВЗ
- ❑ Современные технологии психолого-педагогической реабилитации лиц с ОВЗ
- ❑ Психолого-педагогическое проектирование реабилитационных систем для лиц с ОВЗ





МИНИСТЕРСТВО ОБРАЗОВАНИЯ И НАУКИ  
РОССИЙСКОЙ ФЕДЕРАЦИИ  
ФЕДЕРАЛЬНОЕ ГОСУДАРСТВЕННОЕ БЮДЖЕТНОЕ  
ОБРАЗОВАТЕЛЬНОЕ УЧРЕЖДЕНИЕ ВЫСШЕГО ОБРАЗОВАНИЯ  
**ЮЖНО-УРАЛЬСКИЙ  
ГОСУДАРСТВЕННЫЙ  
ГУМАНИТАРНО-ПЕДАГОГИЧЕСКИЙ  
УНИВЕРСИТЕТ**

**Выбери свою образовательную программу и поступай в ППИ!**

(см. преимущества далее)



# Преимущества поступления в Профессионально-педагогический институт ЮУрГГПУ





## Преимущества поступления в ППИ

### Бакалавриат **ОЧНОЕ** обучение

44.03.04 ПРОФЕССИОНАЛЬНОЕ ОБУЧЕНИЕ – **42 бюджетных места**

Экономика и управление	10	Русский язык Математика – профиль Обществознание
Транспорт	11	
Декоративно-прикладное искусство и дизайн	10	
Информатика и вычислительная техника	11	

54.03.01 ДИЗАЙН – **5 бюджетных мест**

Графический дизайн	5	Русский язык Обществознание Литература
--------------------	---	--

**1 преимущество**

**Достаточное количество  
бюджетных мест**





## Преимущества поступления в ППИ

### Бакалавриат ЗАОЧНОЕ обучение

44.03.04 ПРОФЕССИОНАЛЬНОЕ ОБУЧЕНИЕ – 82 бюджетных места

Экономика и управление	14	Русский язык Математика – профиль Обществознание
Транспорт	14	
Декоративно-прикладное искусство и дизайн	14	
Информатика и вычислительная техника	14	
Производство продовольственных продуктов	14	
Правоведение и правоохранительная деятельность	12	

54.03.01 ДИЗАЙН – 4 бюджетных мест

Графический дизайн	4	Русский язык Обществознание Литература
--------------------	---	--

1 преимущество

Достаточное количество  
бюджетных мест



## Преимущества поступления в ППИ

### Магистратура

#### ДНЕВНОЕ ОТДЕЛЕНИЕ

44.04.04 Профессиональное обучение (по отраслям) – **24 бюджетных места**

Менеджмент профессионального образования

12

Тестирование по профильной направленности

Управление информационной безопасностью в профессиональном образовании

12

Тестирование по педагогике

#### ЗАОЧНОЕ ОТДЕЛЕНИЕ

44.04.04 Профессиональное обучение (по отраслям) – **15 бюджетных мест**

Менеджмент профессионального образования

15

Тестирование по профильной направленности

Тестирование по педагогике

**1 преимущество**

**Достаточное количество  
бюджетных мест**

# Важно знать!



Средний балл ЕГЭ в 2019 году 68,6

Минимальный пороговый балл ЕГЭ

Русский язык



40

Математика (профиль)



39

Обществознание



45

Литература



40

Биология



40



# География контингента ДО ППИ



Челябинск и Челябинская область



Свердловская область



Оренбургская область



Курганская область



ХМАО-Югра



Республика Башкортостан



Китайская Народная Республика



Казахстан



Туркмения



## Преимущества поступления в ППИ

### Виды практик

Учебная  
квалификационная

Технологическая

Педагогическая

Преддипломная

На предприятиях и  
организациях всех форм  
собственности по профилю

В организациях среднего  
профессионального  
образования

**2 преимущество**

**Комплексная психолого-  
педагогическая и специальная  
отраслевая подготовка**



## Преимущества поступления в ППИ



ДИПЛОМ

О ПРОФЕССИОНАЛЬНОЙ ПЕРЕПОДГОТОВКЕ

№ 740000002664

Документ о квалификации

**3 преимущество**

Возможность получения  
дополнительного творческого  
педагогического образования



## Преимущества поступления в ППИ

за учебную  
деятельность

от 4000 руб.

за научно-  
исследовательскую  
деятельность

от 3000 руб.

за общественную  
деятельность

от 3000 руб.

4 преимущество

Повышенные и именные  
стипендии по результатам  
обучения



## Преимущества поступления в ППИ

предоставление общежития

социальная стипендия

право на получение материальной помощи

право на оздоровление в течение учебного года и в летний период

право на возмещение затрат, связанных с дорогостоящим лечением

временное трудоустройство в летнее время и в течение учебного года

посещение культурно-массовых учреждений по льготной цене

бесплатное питание и проезд в общественном транспорте г. Челябинска

**5 преимуществ**

**Социальный пакет**





## Преимущества поступления в ППИ

Сотрудничество с образовательными организациями СПО

Челябинской области	Свердловской области	Оренбургской области	Курганской области	Республики Башкортостан
---------------------	----------------------	----------------------	--------------------	-------------------------



6 преимущество

Социальное партнерство



# Информация для выпускников СПО

В университете успешно действует система «ОО СПО – ВУЗ»

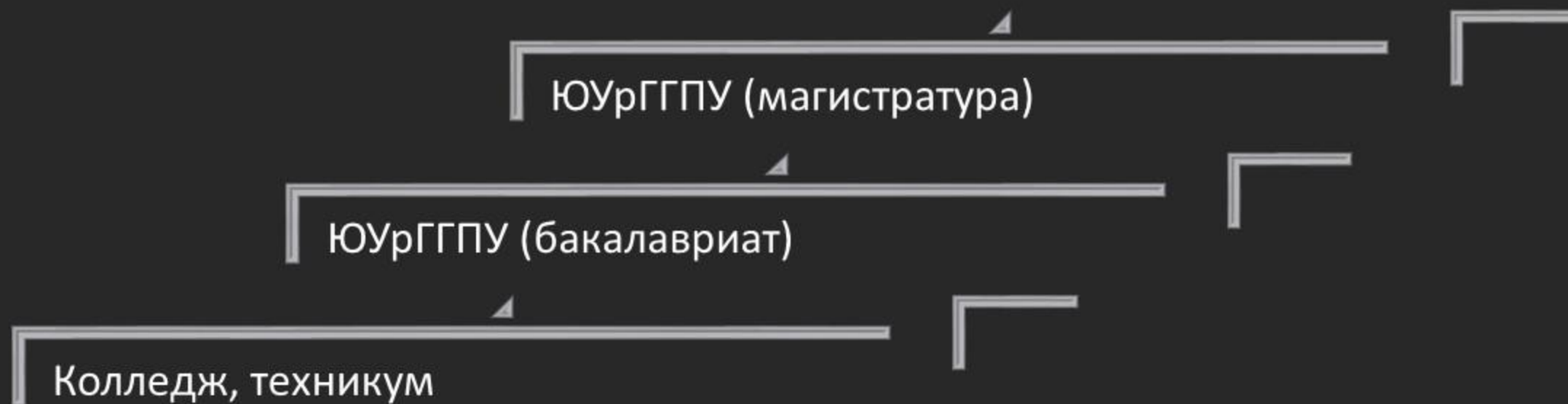

**Срок обучения для выпускников СПО – 3,5 года**

\* для профиля «Начальное образование. Дошкольное образование» – 4,5 года



# Масштабная сеть представительств

Аша

Бакал

Белорецк

Варна

Верхний Уфалей

Златоуст

Касли

Красногорский

Мишкино

Озерск

Октябрьское

Пласт

Радужный

Сатка

Стерлитамак

Троицк

Уйское

Урай

Чебаркуль

Шумиха

Южноуральск

# Коммерческий прием на ОЗО ППИ

Бакалавриат с использованием ДОТ  
направленность (профиль) программы

Вступительные испытания

Стоимость  
обучения  
в 2020 г.

## 44.03.04 ПРОФЕССИОНАЛЬНОЕ ОБУЧЕНИЕ (ПО ОТРАСЛЯМ)

Правоведение и правоохранительная деятельность

Русский язык

35 000 руб.

Информатика и вычислительная техника

Математика – профиль

Обществознание

## 38.03.02 - МЕНЕДЖМЕНТ

Управление человеческими ресурсами

Русский язык

36 700 руб.

Управленческий и финансовый учет

Математика – профиль

Обществознание

## 44.03.03 – СПЕЦИАЛЬНОЕ (ДЕФЕКТОЛОГИЧЕСКОЕ) ОБРАЗОВАНИЕ

Дошкольная дефектология

Русский язык

39 000 руб.

Логопедия

Обществознание

Биология

Специальная психология

## 44.03.02 – ПСИХОЛОГО-ПЕДАГОГИЧЕСКОЕ ОБРАЗОВАНИЕ

Дошкольное образование

Русский язык

33 100 руб.

Психология образования

Обществознание

Биология

## 44.03.01 – ПЕДАГОГИЧЕСКОЕ ОБРАЗОВАНИЕ

Физическая культура

Русский язык

33 100 руб.

Математика - профиль

Обществознание

## 44.03.05 – ПЕДАГОГИЧЕСКОЕ ОБРАЗОВАНИЕ (С ДВУМЯ ПРОФИЛЯМИ ПОЛГОТОВКИ)

# Коммерческий прием на ОЗО ППИ

## Магистратура с использованием ДОТ

Направление подготовки,  
направленность (профиль) программы

Вступительные испытания

Стоимость  
обучения  
в 2020 г.

### 44.04.04 ПРОФЕССИОНАЛЬНОЕ ОБУЧЕНИЕ (ПО ОТРАСЛЯМ),

Управление информационной безопасностью в профессиональном образовании

Тестирование по профильной направленности  
Тестирование по педагогике

42 000 руб.

### 38.04.02 МЕНЕДЖМЕНТ

Управление человеческим капиталом

Тестирование по профильной направленности  
Тестирование по основам менеджмента

44 500 руб.

### 44.04.01 ПЕДАГОГИЧЕСКОЕ ОБРАЗОВАНИЕ

Управление образованием

Тестирование по профильной направленности  
Тестирование по профильной направленности

39 000 руб.

### 44.04.02 ПСИХОЛОГО-ПЕДАГОГИЧЕСКОЕ ОБРАЗОВАНИЕ

Психология и педагогика образования личности

Тестирование по профильной направленности  
Тестирование по педагогике

44 500 руб.

### 44.04.03 СПЕЦИАЛЬНОЕ (ДЕФЕКТОЛОГИЧЕСКОЕ) ОБРАЗОВАНИЕ

Психолого-педагогическая реабилитация лиц с ограниченными возможностями здоровья

Тестирование по профильной направленности  
Тестирование по педагогике

44 000 руб.



## Преимущества поступления в ППИ

Система скидок (**10%-20%**) в соответствии с приказом ректора «О снижении стоимости платных образовательных услуг при реализации программ высшего образования»

Перевод на бюджетную основу при условии сдачи экзаменов за два семестра на «хорошо» и «отлично»

Перевод на заочную форму обучения на коммерческой основе (**120325 руб. → 35000 руб.**)

**БОНУС!** Обучение в институте дополнительных творческих педагогических профессий по одному из направлений

7 преимущество

Возможность изменения  
финансовой траектории  
по оплате обучения<sup>23</sup>



## Преимущества поступления в ППИ

### Трудоустройство

Образовательные  
организации СПО

Учреждения  
дополнительного  
образования

Общеобразователь  
ные организации  
МОУ СОШ

Предприятия всех  
форм собственности

Центры по подготовке, переподготовке  
и повышению квалификации рабочих  
и специалистов среднего звена

Государственные  
и муниципальные  
учреждения

Дизайн-  
студии

Рекламные  
агентства



8 преимущество

**Высокий государственный  
и социальный заказ  
на специалистов**



**Гордимся**  
нашими выпускниками





Литке Виталий Владимирович

## Ими гордится институт

**Виталий Владимирович, Вы учились на ППИ?**

Да, я выпускник **2010 года** ППИ по специальности **«Профессиональное обучение (экономика и управление)»**

**Где Вы сейчас работаете?**

Сейчас работаю **директором ГБПОУ «Челябинский радиотехнический техникум»**.

**Ваши недавние достижения?**

Из последних личных достижений - призер областного конкурса «Директор года» в 2016 году и в 2017 году (два раза).

**Что дало Вам обучения в наших стенах?**

Институт помог в формировании и развитии моих компетенций (общих и профессиональных), становлении меня как личности.

**Напутственное слово?**

Развития!



Белоусов Александр  
Олегович

## Ими гордится институт

Окончил Профессионально-педагогический институт в 2010 г. по специальности «Профессиональное обучение (информатика и вычислительная техника)».

Работает в должности директора МАОУ «Лицей № 142 г. Челябинска»

Является Победителем областного конкурса педагогических работников образовательных учреждений, разработавших научно-методические материалы по образовательной робототехнике и современному цифровому оборудованию.

Награжден Почетной грамотой Министерства образования и науки Челябинской области, Почетной грамотой администрации Советского района города Челябинска, отмечен Благодарностью Законодательного Собрания Челябинской области.



Арабаджи Андрей Александрович

## Ими гордится институт

**Андрей Александрович, в каком году вы закончили ППИ, направление обучения?**

Выпускник **2009 г.** по специальности «**Профессиональное обучение (информатика и вычислительная техника)**».

**Где и кем сейчас работает?**

Нынешнее место работы – **ГБОУ «Челябинский областной многопрофильный лицей-интернат для одарённых детей»**, заместитель директора по научной работе

**Ваши достижения за эти годы?**

Семья, сын, дочь. Защищена диссертация (руководитель Уварина Н.В., д.п.н., профессор)

**Расскажите Ваши впечатления об институте?**

Студенчество – отличное время для саморазвития, возможность узнать что-то новое, расти профессионально. В ППИ работает грамотный профессорско-преподавательский состав. Учебный и воспитательный процесс выстроены грамотно. Большое количество внеклассной работы, спортивные мероприятия дают возможность развиваться во внеучебное время. Научная деятельность в студенческие годы – легко. Если вы учитесь в ППИ.



Евплова Екатерина Викторовна

## Ими гордится институт

**Екатерина Викторовна, в каком году вы закончили ПШИ, направление обучения?**

Профессиональное обучение (экономика и управление) (2009 г., диплом с отличием).

**Где и кем сейчас работает?**

ФГБОУ ВО «Южно-Уральский государственный гуманитарно-педагогический университет», доцент кафедры экономики, управления и права (с 2009 года по настоящее время)

**Ваши достижения за эти годы?**

Лауреат премии по поддержке талантливой молодежи, установленной Указом Президента РФ (2009 г.). Защита кандидатской диссертации (2012 г.); Автор экономико-психологических настольных игр "Интеллектомания" (2014г.)

**Расскажите Ваши впечатления об институте?**

Впечатления об институте и его сотрудниках исключительно положительные. Я считаю, что при желании можно многого добиться, благодаря институту. Главное - правильно воспользоваться имеющимися возможностями

**Оставьте пожалуйста пожелания для ПШИ?**

# Ими гордится институт

**Юлия Самвеловна, расскажите о Вашем образовании?**

Специальность: **Профессиональное обучение (Экономика и управление)**.

Специализация: **Хозяйственно-правовая деятельность**. Годы учебы: 2005 – 2010 гг.

Окончила университет с отличием. В 2014 году окончила заочную аспирантуру по специальности «Экономика и управление народным хозяйством» (Экономика труда) – обучение проходило в ГОУ ВПО «Челябинский государственный педагогический университет».

В 2014 году защитила диссертацию на соискание ученой степени кандидата экономических наук в ФГБОУ ВПО «Южно-Уральский государственный университет» (национальный исследовательский университет).

**Нынешнее место работы?**

С 2015 года работаю в **Уральском социально-экономическом институте (филиал) Образовательного учреждения профсоюзов Высшего образования «Академия труда и социальных отношений»** в должности заместителя заведующего кафедрой менеджмента и управления персоналом по научно-исследовательской работе, доцент кафедры.

**Ваши достижения за эти годы?**

Лауреат премии по поддержке талантливой молодежи, установленной Указом Президента РФ (2009 г.). Защита кандидатской диссертации (2012 г.); Автор экономико-психологических настольных игр "Интеллектомания" (2014г.).

**Поделитесь вашими ощущениями о институте?**

Впечатления об институте и его сотрудниках исключительно положительные. Я считаю, что при желании можно многого добиться, благодаря институту. Главное – правильно воспользоваться имеющимися возможностями

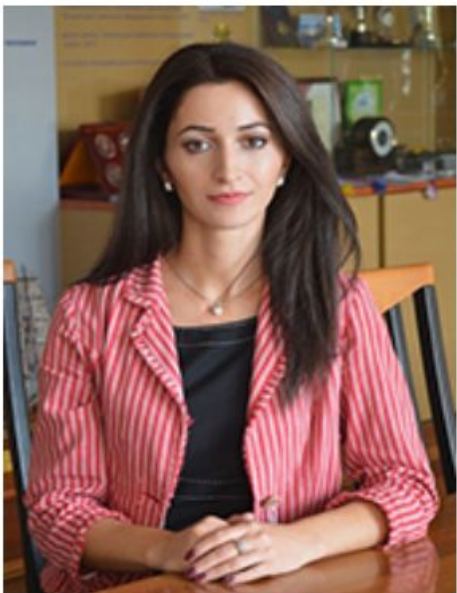

Карян Юлия Самвеловна

# Ими гордится институт

**Илья Михайлович, Вы учились на ППИ?**

Я - выпускник Профессионально-педагогического института ЮУрГГПУ 2016 года по направлению «Профессиональное обучение (транспорт)».

**Ваши недавние достижения?**

В 2016 г. по окончании ЮУрГГПУ я поступил в магистратуру Московского государственного университета им. М.В. Ломоносова. В начале 2017 года проходил практику в отделе координации подготовки к Олимпийским играм и межведомственного взаимодействия Министерства Sports РФ. В сентябре 2017 года, получив специальную стипендию, уехал в Германию на год, чтобы пройти обучение во Франкфуртском университете имени Иоганна Вольфганга Гёте по специальности «Политология». Заключил трёхмесячный контракт с Немецким союзом дзюдо (Deutsche Judo Bund). Вместе с зарубежными специалистами работал в оргкомитетах по подготовке трёх европейских кубков по дзюдо на территории страны. Летом 2019 г. с отличием закончил магистратуру Московского государственного университета им. М.В. Ломоносова.

**Какие воспоминания остались от обучения в ППИ?**

Где бы я не находился – в Москве или во Франкфурте – я всегда думаю о ППИ. Годы обучения в институте были лучшими благодаря моей любимой группе и тем педагогам, которые меня окружали.



Санников Илья



## 7 ПРИЧИН ПОСТУПЛЕНИЯ В ЮУРГТПУ

1

ВЫСОКИЙ ГОСУДАРСТВЕННЫЙ И СОЦИАЛЬНЫЙ ЗАКАЗ НА СПЕЦИАЛИСТОВ

2

ПРЕМИРОВАНИЕ ЗА ВЫСОКИЕ БАЛЛЫ ЕГЭ ПРИ ПОСТУПЛЕНИИ

3

НАЛИЧИЕ БЮДЖЕТНЫХ МЕСТ

4

КОМПЛЕКСНАЯ ПСИХОЛОГО-ПЕДАГОГИЧЕСКАЯ И СПЕЦИАЛЬНАЯ ОТРАСЛЕВАЯ ПОДГОТОВКА

5

ВОЗМОЖНОСТЬ ПОЛУЧЕНИЯ ДОПОЛНИТЕЛЬНОГО ТВОРЧЕСКОГО ПЕДАГОГИЧЕСКОГО ОБРАЗОВАНИЯ

6

ПОВЫШЕННЫЕ И ИМЕННЫЕ СТИПЕНДИИ ПО РЕЗУЛЬТАТАМ ОБУЧЕНИЯ

7

СОЦИАЛЬНЫЙ ПАКЕТ

### Если ты СТРЕМИШЬСЯ

- получить одновременно фундаментальное и современное образование
- провести студенческие годы ярко и незабываемо
- сделать успешную карьеру

ПОСТУПАЙ В ППИ ЮУРГТПУ



30 декабря 2008 года ЮЖНО-УРАЛЬСКИЙ ГОСУДАРСТВЕННЫЙ ГУМАНИТАРНО-ПЕДАГОГИЧЕСКИЙ УНИВЕРСИТЕТ (ЧГПУ) был включен в официальный федеральный реестр «НАДЕЖНАЯ РЕПУТАЦИЯ» и получил право использования данного логотипа в организации деятельности.

Образовательное учреждение, обладающее таким логотипом, по праву гарантирует своим выпускникам:

- фундаментальное образование
- престижный диплом
- готовность к успешному профессиональному труду

### ДОКУМЕНТЫ ДЛЯ СДАЧИ В ПРИЕМНУЮ КОМИССИЮ:

- ▶ ДОКУМЕНТ ОБ ОБРАЗОВАНИИ (подлинник или заверенная копия)
- ▶ КОПИЯ СВИДЕТЕЛЬСТВА О ЗАКЛЮЧЕНИИ БРАКА (для сменивших фамилию)
- ▶ 6 ФОТОГРАФИЙ РАЗМЕРОМ 3 X 4 (черно-белые, на матовой бумаге)
- ▶ ПАСПОРТ (предъявляется лично)
- ▶ МЕДИЦИНСКАЯ СПРАВКА

### ПРИЕМНАЯ КОМИССИЯ:

454080, г. Челябинск, пр. Ленина, 69  
e-mail: pk@cspu.ru, сайт: www.cspu.ru  
тел: 8(351) 216-63-63, 8(351) 216-63-54  
210-54-88

Профессионально-педагогический институт  
г. Челябинск, ул. Бажова, 46а  
Приемная директора: 8(351) 210-54-68



ЮЖНО-УРАЛЬСКИЙ ГОСУДАРСТВЕННЫЙ ГУМАНИТАРНО-ПЕДАГОГИЧЕСКИЙ УНИВЕРСИТЕТ

### ПРОФЕССИОНАЛЬНО-ПЕДАГОГИЧЕСКИЙ ИНСТИТУТ



Челябинск 2020



## УСЛОВИЯ ПРИЕМА НА ОЧНУЮ ФОРМУ ОБУЧЕНИЯ

### ПРОФЕССИОНАЛЬНОЕ ОБУЧЕНИЕ

- **ДЕКОРАТИВНО-ПРИКЛАДНОЕ ИСКУССТВО И ДИЗАЙН**  
(Дизайн костюма)
- **ИНФОРМАТИКА И ВЫЧИСЛИТЕЛЬНАЯ ТЕХНИКА**  
(Информационная безопасность)
- **ТРАНСПОРТ**  
(Эксплуатация и ремонт автомобильного транспорта. Логистика)
- **ЭКОНОМИКА И УПРАВЛЕНИЕ**  
(Хозяйственно-правовая деятельность)

ЕГЭ (или вступительные испытания по форме вуза – для выпускников СПО):

- русский язык
- обществознание
- математика

### ДИЗАЙН

- **ГРАФИЧЕСКИЙ ДИЗАЙН**

ЕГЭ (или вступительные испытания по форме вуза – для выпускников СПО):

- русский язык
- обществознание
- литература

СПОРТИВНЫЕ ДОСТИЖЕНИЯ (10 баллов):

- чемпион и призер Олимпийских игр
- чемпион и призер Паралимпийских игр
- чемпион и призер Сурдлимпийских игр
- чемпион мира
- чемпион Европы

Наличие значка ГТО  
Участники олимпиад, в т.ч. «Академия успеха»

Наличие аттестата о среднем общем образовании, диплома о среднем профессиональном образовании с отличием

100 баллов по ЕГЭ

Твои индивидуальные достижения - твои дополнительные баллы в ЮУрГПУ

## УСЛОВИЯ ПРИЕМА НА ЗАОЧНУЮ ФОРМУ ОБУЧЕНИЯ

### ПРОФЕССИОНАЛЬНОЕ ОБУЧЕНИЕ

- **ДЕКОРАТИВНО-ПРИКЛАДНОЕ ИСКУССТВО И ДИЗАЙН**  
(Имиджевый дизайн)
- **ИНФОРМАТИКА И ВЫЧИСЛИТЕЛЬНАЯ ТЕХНИКА**  
(Информационная безопасность)
- **ТРАНСПОРТ**  
(Эксплуатация и ремонт автомобильного транспорта. Логистика)
- **ПРОИЗВОДСТВО ПРОДОВОЛЬСТВЕННЫХ ПРОДУКТОВ**  
(Технология пищевой промышленности и общественного питания)
- **ЭКОНОМИКА И УПРАВЛЕНИЕ**  
(Хозяйственно-правовая деятельность)
- **ПРАВОВЕДЕНИЕ И ПРАВООХРАНИТЕЛЬНАЯ ДЕЯТЕЛЬНОСТЬ**  
(Экономическая безопасность)

### МЕНЕДЖМЕНТ

- **УПРАВЛЕНИЕ ЧЕЛОВЕЧЕСКИМИ РЕСУРСАМИ**
- **УПРАВЛЕНЧЕСКИЙ И ФИНАНСОВЫЙ УЧЕТ**

ЕГЭ (или вступительные испытания по форме вуза – для выпускников СПО):

- русский язык
- обществознание
- математика

### ДИЗАЙН

- **ГРАФИЧЕСКИЙ ДИЗАЙН**

ЕГЭ (или вступительные испытания по форме вуза – для выпускников СПО):

- русский язык
- обществознание
- литература

## Магистратура ЮУрГПУ – гарантия успешного профессионального роста

ФОРМА ОБУЧЕНИЯ: ● очная (2 года)  
● заочная (2 года 5 месяцев)

### МАГИСТЕРСКАЯ ПРОГРАММА ВСТУПИТЕЛЬНЫЕ ИСПЫТАНИЯ

Направление: Профессиональное обучение (по отраслям)	
Менеджмент профессионального образования	<ul style="list-style-type: none"> <li>• Тестирование по педагогике</li> <li>• Тестирование по профильной направленности</li> </ul>
Управление информационной безопасностью в профессиональном образовании	<ul style="list-style-type: none"> <li>• Тестирование по педагогике</li> <li>• Тестирование по профильной направленности</li> </ul>
Направление: Менеджмент	
Управление человеческим капиталом	<ul style="list-style-type: none"> <li>• Тестирование по основам менеджмента</li> <li>• Тестирование по профильной направленности</li> </ul>
Направление: Педагогическое образование	
Управление образованием	<ul style="list-style-type: none"> <li>• Тестирование по педагогике</li> <li>• Тестирование по профильной направленности</li> </ul>
Направление: Психолого-педагогическое образование	
Психология и педагогика образования личности	<ul style="list-style-type: none"> <li>• Тестирование по педагогике</li> <li>• Тестирование по профильной направленности</li> </ul>
Направление: Специальное (дефектологическое) образование	
Психолого-педагогическая реабилитация лиц с ограниченными возможностями здоровья	<ul style="list-style-type: none"> <li>• Тестирование по педагогике</li> <li>• Тестирование по профильной направленности</li> </ul>





## ПРИЕМ ДОКУМЕНТОВ

г. Аша тел. 89193152403	г. Бакал тел. 8(35161) 9-68-12
г. Белорецк тел. 8(34792)3-27-84, 89051807358	г. Верхнеуральск тел. 8(35143) 2-24-60, 89525073200, 89517807201
г. Верхний Уфалей тел. 8(35164) 5-52-50	г. Златоуст тел. 8(3513) 65-90-92, 89518000377, 89193241986
г. Каменск-Уральский тел. 89122048559	г. Касли тел. 89123174758
г. Катав-Ивановск тел. 89127922125	г. Коркино тел. 89514631818
г. Костанай тел. 87774414568, 87142554264	с. Кунашак тел. 89127731450
г. Магнитогорск тел. 89823392683, 89191155000, 89823085383	г. Миасс тел. 8(3513)24-25-01, 24-14-41
п. Мишкино тел. 8(35247)3-10-84, 89630065568	г. Озерск тел. 89128037675
с. Октябрьское тел. 89514300624	г. Пласт тел. 8(35160) 2-13-47, 89507427509
г. Радужный тел. 89825473527	г. Сатка тел. 8(35161) 4-04-80
г. Снежинск тел. 89028606703	г. Стерлитамак тел. 8(3473) 43-64-84
г. Троицк тел. 8(35163) 2-00-75	с. Уйское тел. 8(35165) 3-10-03, 89043089294
г. Урай тел. 89048818140	г. Чебаркуль тел. 8(35168)2-49-45, 2-72-35 89507422629, 89823688507
г. Шумиха тел. 89226755178, 89091477045, 89195839188	г. Южноуральск тел. 8(35134)4-59-10, 4-21-26
п. Юргамыш тел. 89512771742	г. Юрюзань тел. 8(35147) 5-56-15, 89123183456

ПРАВИЛЬНЫЙ ВЫБОР! ДОСТОЙНОЕ БУДУЩЕЕ!



30 декабря 2008 года ЮЖНО-УРАЛЬСКИЙ ГОСУДАРСТВЕННЫЙ ГУМАНИТАРНО-ПЕДАГОГИЧЕСКИЙ УНИВЕРСИТЕТ (ЧГУ) был включен в официальный федеральный реестр «НАДЕЖНАЯ РЕПУТАЦИЯ» и получил право использования данного логотипа в организации деятельности.

Образовательное учреждение, обладающее таким логотипом, по праву гарантирует своим выпускникам:

- фундаментальное образование
- престижный диплом
- готовность к успешному профессиональному труду

ДОКУМЕНТЫ ДЛЯ СДАЧИ  
В ПРИЕМНУЮ КОМИССИЮ:

- ▶ **ДОКУМЕНТ ОБ ОБРАЗОВАНИИ**  
(подлинник или заверенная копия)
- ▶ **КОПИЯ СВИДЕТЕЛЬСТВА О ЗАКЛЮЧЕНИИ БРАКА**  
(для сменивших фамилию)
- ▶ **6 ФОТОГРАФИЙ РАЗМЕРОМ 3 X 4**  
(черно-белые, на матовой бумаге)
- ▶ **ПАСПОРТ**  
(предъявляется лично)
- ▶ **МЕДИЦИНСКАЯ СПРАВКА**

**ПРИЕМНАЯ КОМИССИЯ:**

454080, г. Челябинск, пр. Ленина, 69  
e-mail: pk@csru.ru, сайт: www.csru.ru  
тел: 8(351) 216-63-63, 8(351) 216-63-54  
210-54-88

Профессионально-педагогический институт  
г. Челябинск, ул. Бажова, 46а  
Приемная директора: 8(351) 210-54-68



ЮЖНО-УРАЛЬСКИЙ  
ГОСУДАРСТВЕННЫЙ  
ГУМАНИТАРНО-ПЕДАГОГИЧЕСКИЙ  
УНИВЕРСИТЕТ

ПРОФЕССИОНАЛЬНО-  
ПЕДАГОГИЧЕСКИЙ  
ИНСТИТУТ



Челябинск 2020

# УСЛОВИЯ ПРИЕМА НА ЗАОЧНУЮ ФОРМУ ОБУЧЕНИЯ

## ПРОФЕССИОНАЛЬНОЕ ОБУЧЕНИЕ

- **ДЕКОРАТИВНО-ПРИКЛАДНОЕ ИСКУССТВО И ДИЗАЙН**  
(Имиджевый дизайн)
- **ИНФОРМАТИКА И ВЫЧИСЛИТЕЛЬНАЯ ТЕХНИКА**  
(Информационная безопасность)
- **ТРАНСПОРТ**  
(Эксплуатация и ремонт автомобильного транспорта. Логистика)
- **ПРОИЗВОДСТВО ПРОДОВОЛЬСТВЕННЫХ ПРОДУКТОВ**  
(Технология пищевой промышленности и общественного питания)
- **ЭКОНОМИКА И УПРАВЛЕНИЕ**  
(Хозяйственно-правовая деятельность)
- **ПРАВОВЕДЕНИЕ И ПРАВООХРАНИТЕЛЬНАЯ ДЕЯТЕЛЬНОСТЬ**  
(Экономическая безопасность)

## ПЕДАГОГИЧЕСКОЕ ОБРАЗОВАНИЕ

- **НАЧАЛЬНОЕ ОБРАЗОВАНИЕ. ДОШКОЛЬНОЕ ОБРАЗОВАНИЕ**
- **ФИЗИЧЕСКАЯ КУЛЬТУРА**

## МЕНЕДЖМЕНТ

- **УПРАВЛЕНИЕ ЧЕЛОВЕЧЕСКИМИ РЕСУРСАМИ**
- **УПРАВЛЕНЧЕСКИЙ И ФИНАНСОВЫЙ УЧЕТ**

ЕГЭ (или вступительные испытания по форме вуза – для выпускников СПО):

- русский язык
- обществознание
- математика

## СПЕЦИАЛЬНОЕ (ДЕФЕКТОЛОГИЧЕСКОЕ) ОБРАЗОВАНИЕ

- **ЛОГОПЕДИЯ**
- **СПЕЦИАЛЬНАЯ ПСИХОЛОГИЯ**
- **ДОШКОЛЬНАЯ ДЕФЕКТОЛОГИЯ**

## ПСИХОЛОГО-ПЕДАГОГИЧЕСКОЕ ОБРАЗОВАНИЕ

- **ПСИХОЛОГИЯ ОБРАЗОВАНИЯ**
- **ДОШКОЛЬНОЕ ОБРАЗОВАНИЕ**

ЕГЭ (или вступительные испытания по форме вуза – для выпускников СПО):

- русский язык
- обществознание
- биология

## ДИЗАЙН

- **ГРАФИЧЕСКИЙ ДИЗАЙН**

ЕГЭ (или вступительные испытания по форме вуза – для выпускников СПО):

- русский язык
- обществознание
- литература

Ускоренное обучение на базе среднего профильного профессионального образования

## Магистратура ЮУрГГПУ – гарантия успешного профессионального роста

- ФОРМА ОБУЧЕНИЯ:
- очная (2 года)
  - заочная (2 года 5 месяцев)

### МАГИСТЕРСКАЯ ПРОГРАММА ВСТУПИТЕЛЬНЫЕ ИСПЫТАНИЯ

Направление: Профессиональное обучение (по отраслям)	
Менеджмент профессионального образования	<ul style="list-style-type: none"> <li>• Тестирование по педагогике</li> <li>• Тестирование по профильной направленности</li> </ul>
Управление информационной безопасностью в профессиональном образовании	<ul style="list-style-type: none"> <li>• Тестирование по педагогике</li> <li>• Тестирование по профильной направленности</li> </ul>
Направление: Менеджмент	
Управление человеческим капиталом	<ul style="list-style-type: none"> <li>• Тестирование по основам менеджмента</li> <li>• Тестирование по профильной направленности</li> </ul>
Направление: Педагогическое образование	
Управление образованием	<ul style="list-style-type: none"> <li>• Тестирование по педагогике</li> <li>• Тестирование по профильной направленности</li> </ul>
Направление: Психолого-педагогическое образование	
Психология и педагогика образования личности	<ul style="list-style-type: none"> <li>• Тестирование по педагогике</li> <li>• Тестирование по профильной направленности</li> </ul>
Направление: Специальное (дефектологическое) образование	
Психолого-педагогическая реабилитация лиц с ограниченными возможностями здоровья	<ul style="list-style-type: none"> <li>• Тестирование по педагогике</li> <li>• Тестирование по профильной направленности</li> </ul>



Государственная лицензия серия 90Л01 №0009456  
Свидетельство о государственной аккредитации серия 90А01 №0002469

ИСПОЛЬЗОВАНИЕ ДИСТАНЦИОННЫХ ОБРАЗОВАТЕЛЬНЫХ ТЕХНОЛОГИЙ



## Наши контакты

**Адрес:**

г. Челябинск, ул. Бажова, д. 46А

**Телефон:**

8 (351) 216-63-54  
8-912-316-13-99

8 (351) 210-54-88  
8-982-315-45-84

**E-mail:**

[boss@cspu.ru](mailto:boss@cspu.ru)  
[sti@cspu.ru](mailto:sti@cspu.ru)

[dts@cspu.ru](mailto:dts@cspu.ru)  
[mln@cspu.ru](mailto:mln@cspu.ru)

# Больше информации о нас

<https://vk.com/ppicspu>

ППИ ЮУрГГПУ

#ППИ\_это\_ЖИЗНЬ

Информация Меню группы

Добро пожаловать в семью ППИ!

Узнавай первым самые свежие новости Профессионально-педагогического института!

Здесь можно задать интересующий вопрос, уточнить любую информацию и даже предложить что-то новое!

Показать полностью...

Бажова ул. 46А, Челябинск

Подробнее



Сайт

Вступить в группу

О НАС | АБИТУРИЕНТУ | СТУДЕНТУ | ВЫПУСКНИКУ | НАУКА И ИННОВАЦИИ | ЮБИЛЕЙ ЮУРГГПУ



Южно-Уральский государственный гуманитарно-педагогический университет (ЧГПУ)

Регистрация Вход



Главная → О НАС → Факультеты → Профессионально-педагогический институт

Факультет Профессионально-педагогический институт



[https://www.instagram.com/ppi\\_cspu/](https://www.instagram.com/ppi_cspu/)



ppi\_cspu

Подписаться

515 публикаций

245 подписчиков

199 подписок

ЮУрГГПУ ППИ

Заходи - здесь уютненько 🍷

[vk.com/ppicspu](https://vk.com/ppicspu)



семья ППИ...



Чайка 🍷



мы за ЗОЖ...



ПУБЛИКАЦИИ

ОТМЕТКИ



#Любовь в ППИ

[http://www.old.cspu.ru/o\\_cspu/departments/professionaln-o-pedagogicheskiiy-institut/](http://www.old.cspu.ru/o_cspu/departments/professionaln-o-pedagogicheskiiy-institut/)