

**Офтальмология
как раздел современной
медицинской науки.
История офтальмологии и
организация
офтальмологической службы**

Глазное дно в норме и при ГИПЕРТОНИЧЕСКОЙ БОЛЕЗНИ

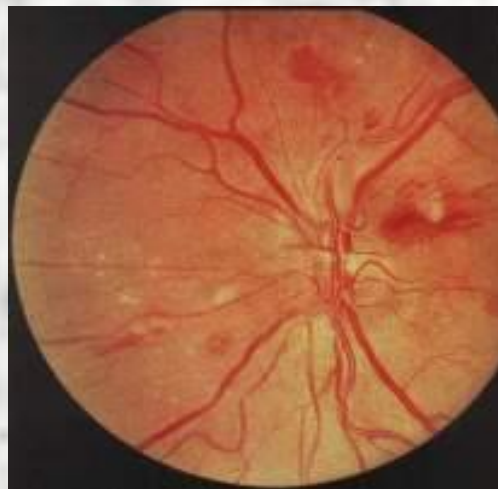

Глазное дно в норме и при САХАРНОМ ДИАБЕТЕ

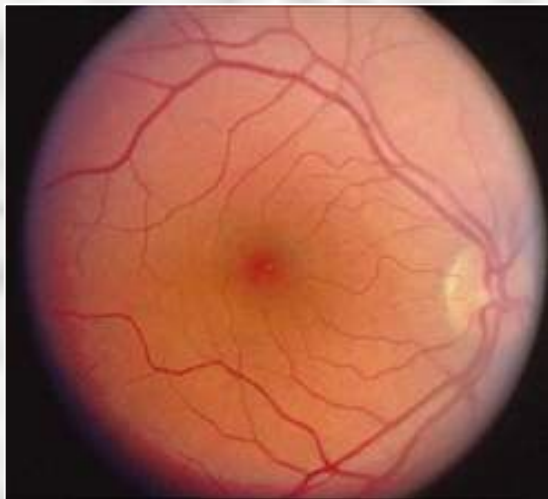
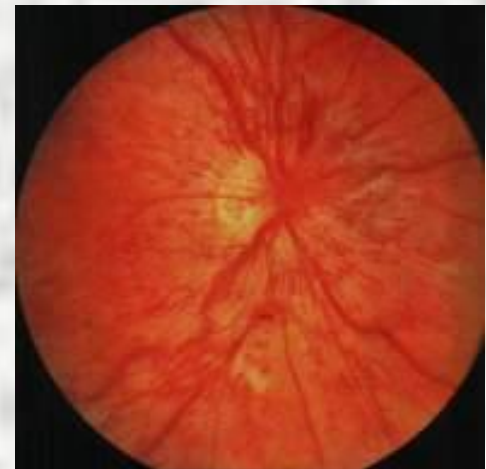
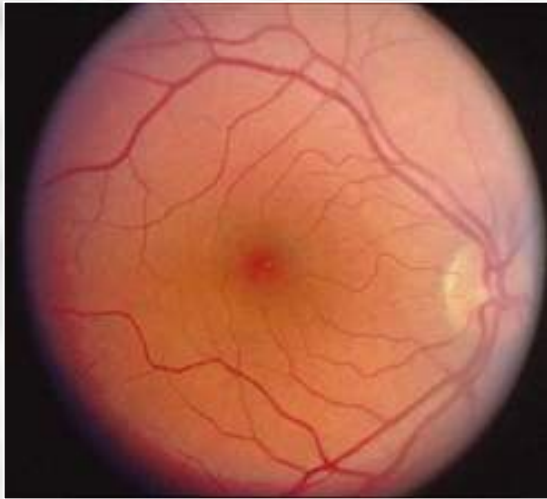

Состояние органа зрения при патологии ЩИТОВИДНОЙ ЖЕЛЕЗЫ



Поражение органа зрения при заболеваниях НЕРВНОЙ СИСТЕМЫ

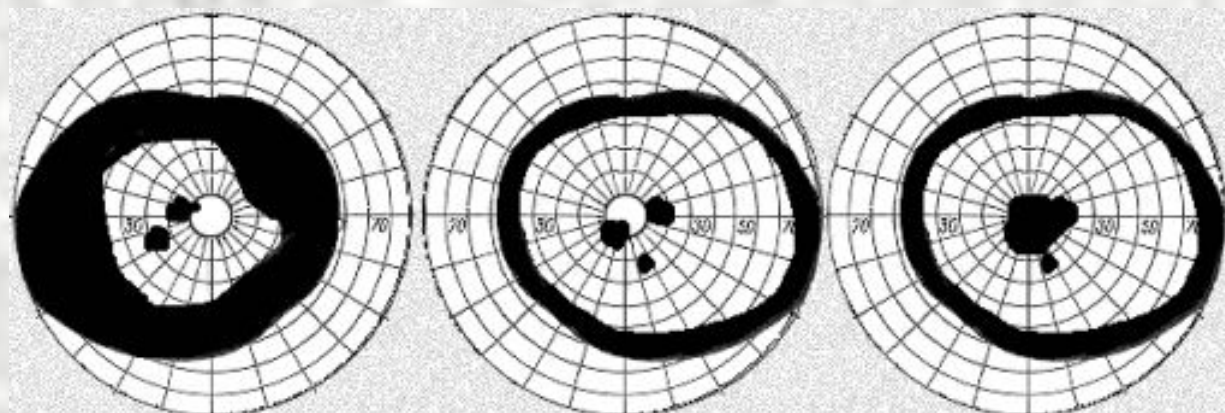
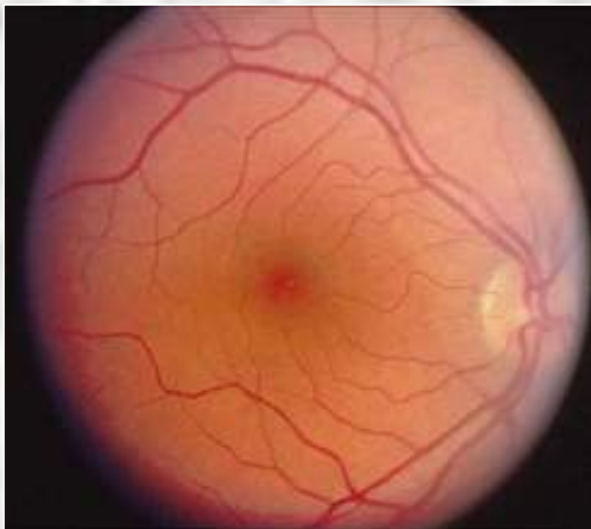

Поражение органа зрения при ГОНОРЕЕ, ХЛАМИДИОЗЕ, СИФИЛИСЕ

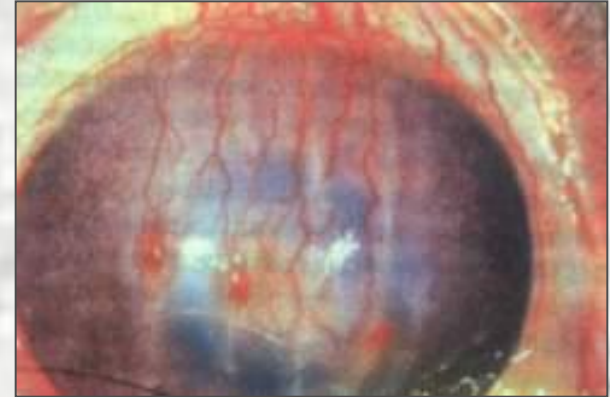
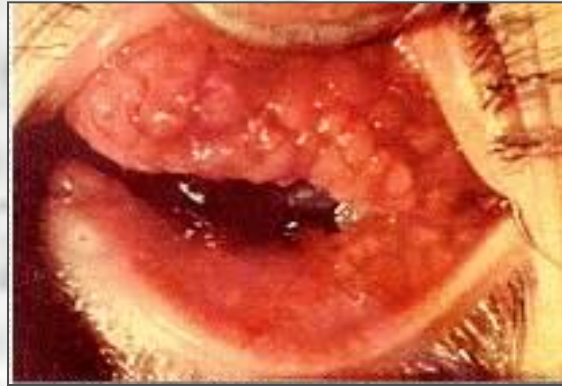

Инородное тело ОРБИТЫ и РЕШЕТЧАТОГО ЛАБИРИНТА



Конъюнктивиты, кератиты, увеиты

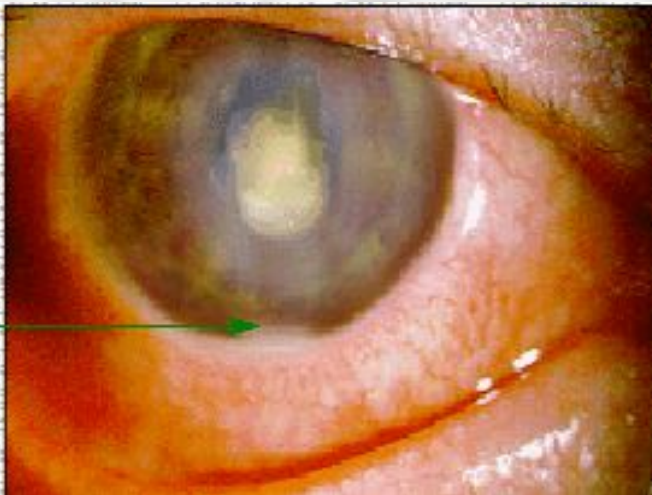

Хирургия придаточного аппарата глаза



Хирургия слезных органов

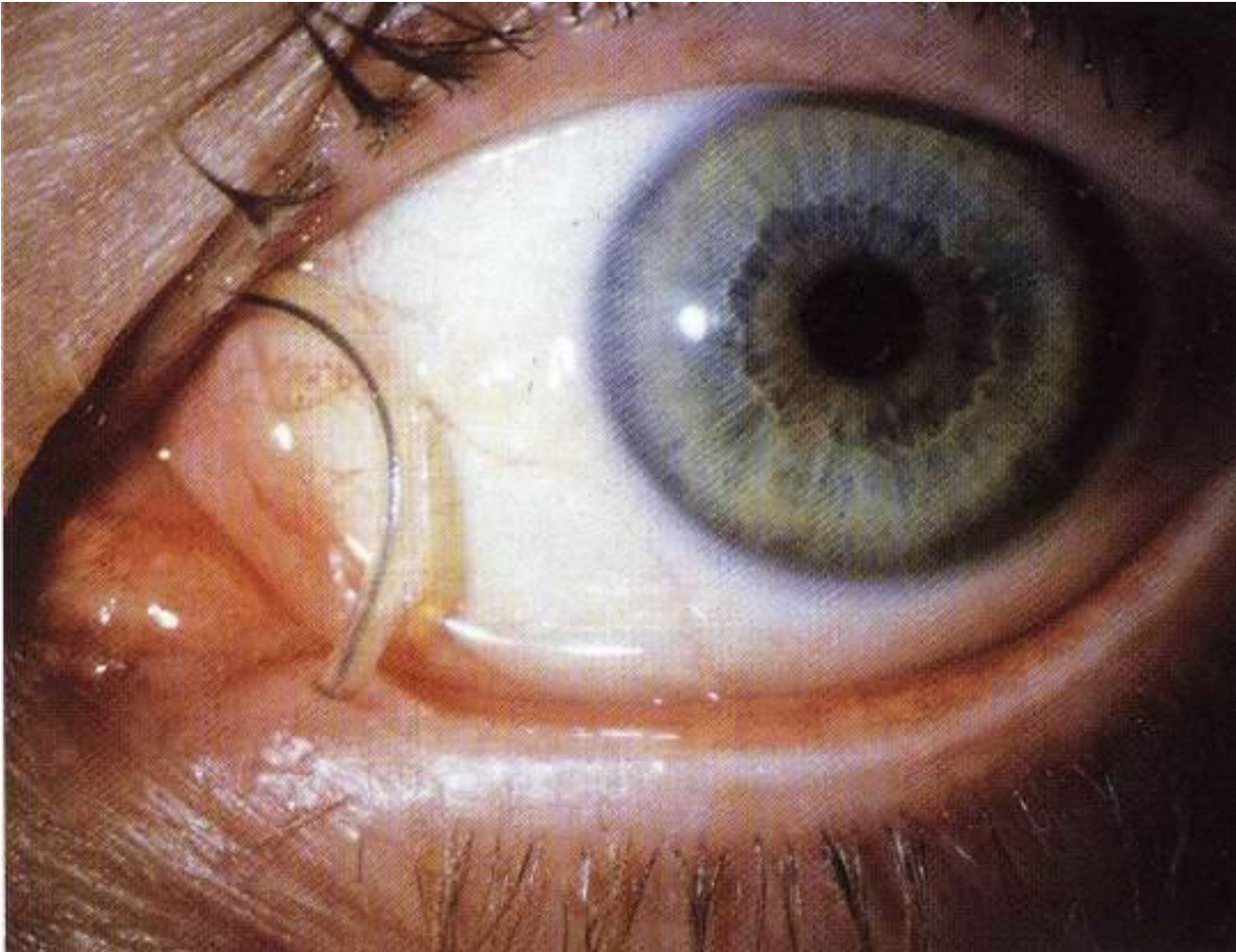

Исправление косоглазия

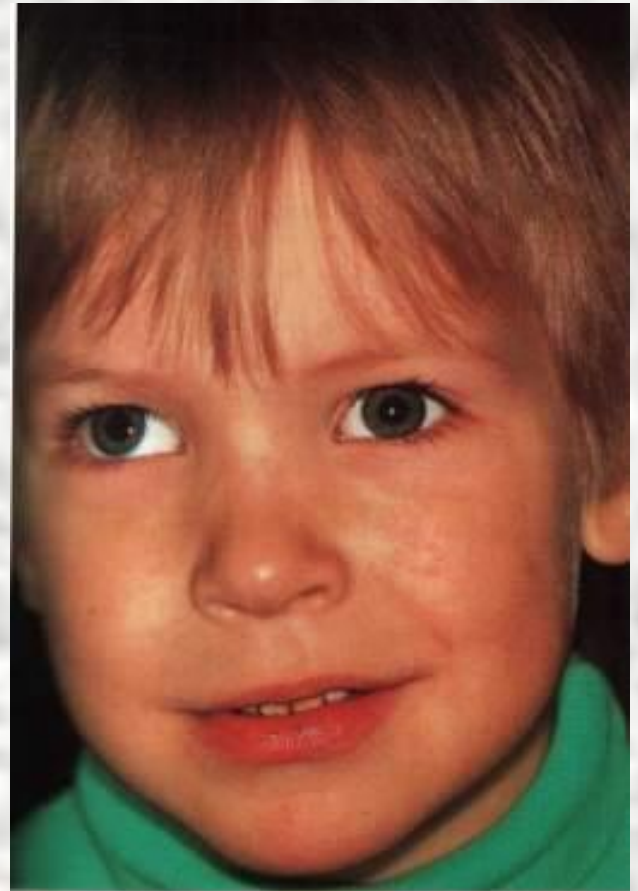
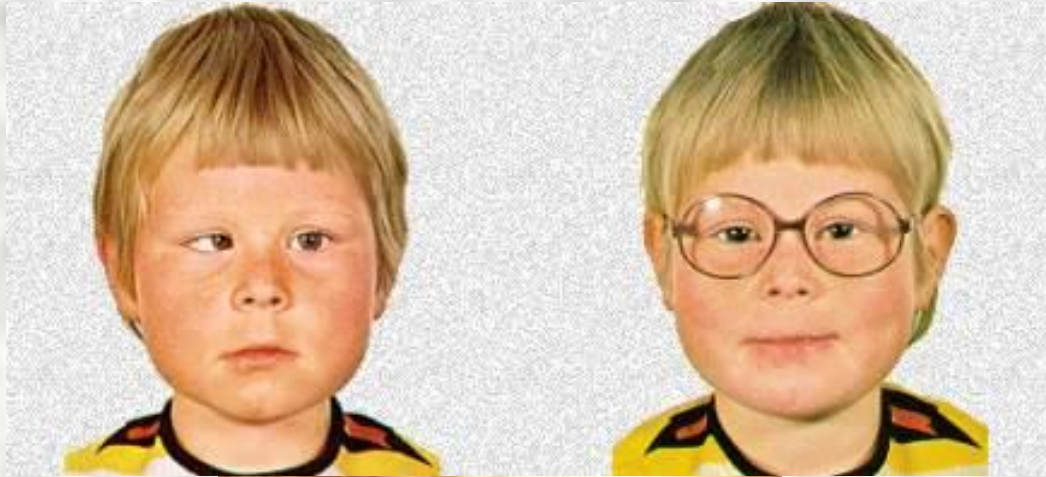

Хирургия роговицы

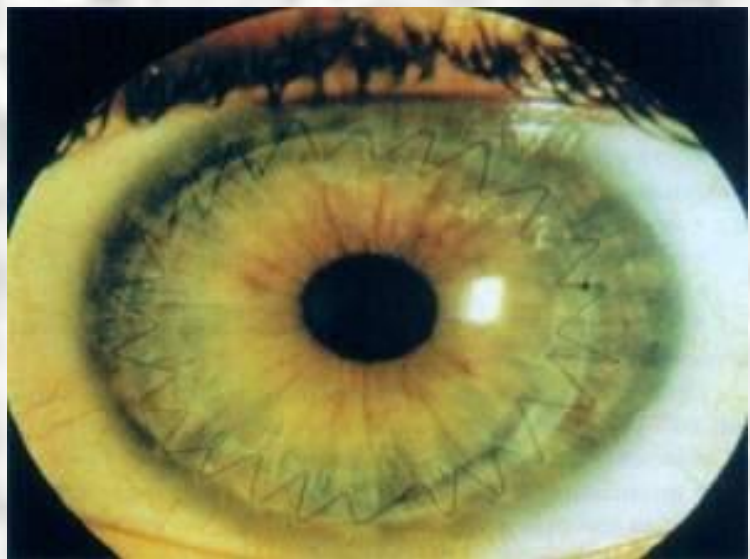

Хирургия катаракты



Операции на радужке

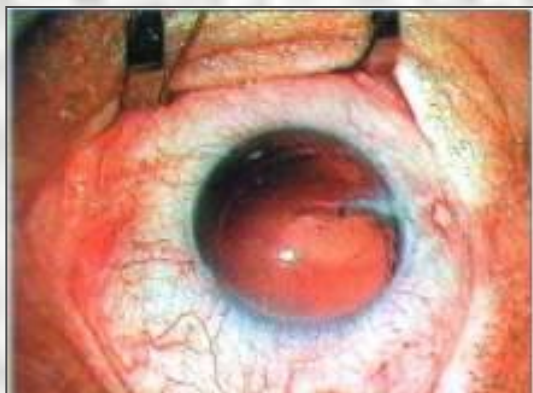

Витреоретинальная хирургия

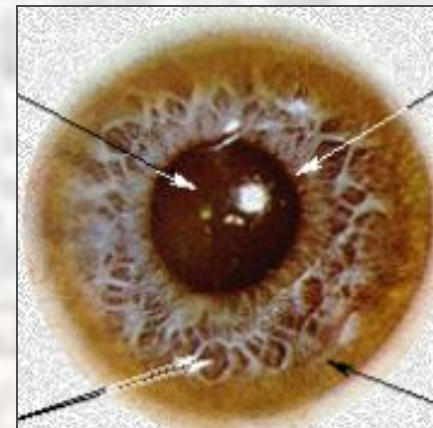
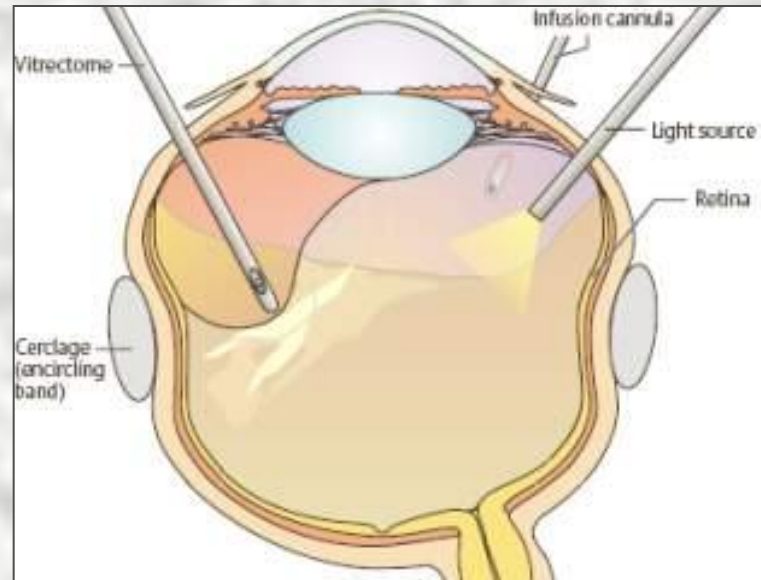

Лазерное лечение глазной патологии

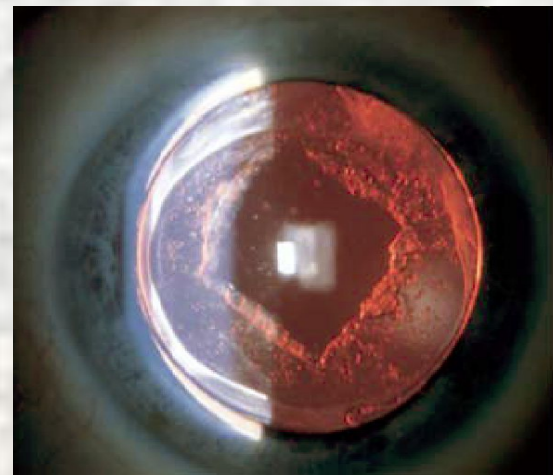
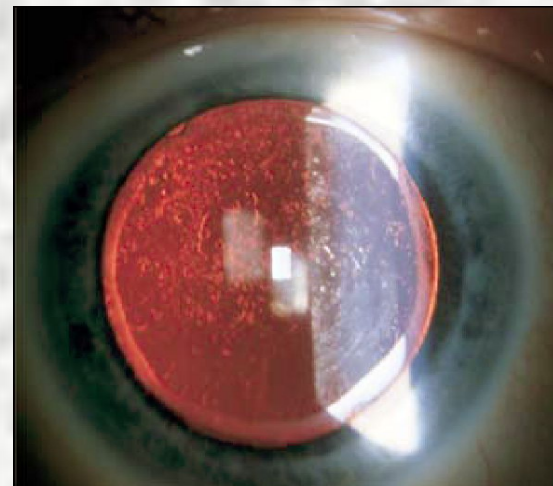
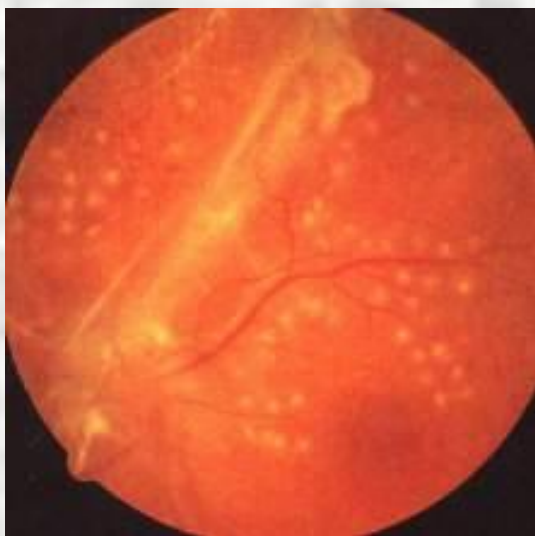

Глазное протезирование



Согласно переписи населения за 1887 год показатель слепоты на 1000 населения:

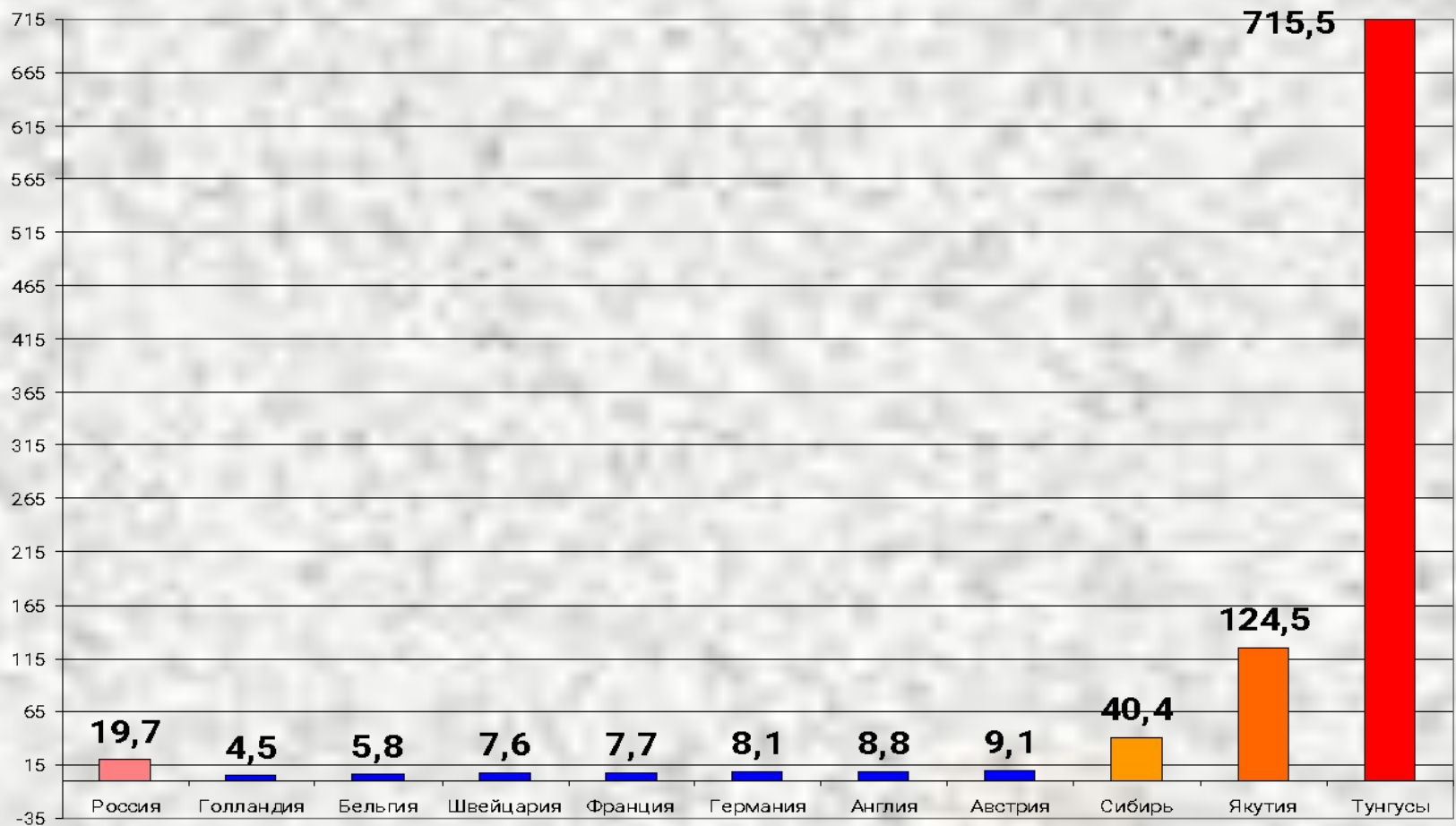



Доктор В.М. Крутовский



**Профессор М.А.
Дмитриев**

Офтальмологическая служба представлена:

- Врач – офтальмолог
- Детский врач – офтальмолог
- Фельдшер – оптометрист
- Медицинская сестра глазного кабинета
- Медицинская сестра - ортоптистка

Спасибо за внимание!