



 **FarmalVita**[®]
cosmetic research laboratories

Farmavita

Лаборатория косметических исследований

О КОМПАНИИ

О компании

Farmavita – итальянская компания, работающая на рынке профессиональной косметики для волос. Производство расположено в живописном местечке Варезино, недалеко от Милана, в 10 минутах езды от международного аэропорта Мальпенса.

Компания **Farmavita** - это единый комплекс, который объединяет современное производство, использование новых технологий, исследовательский центр и химическую лабораторию, оснащенную новейшим оборудованием – все это обеспечивает высокое качество продукции.

Единый комплекс работает по системе «полного производственного цикла» и заботится о продукте от разработки формулы до внедрения продукта на рынок. На данный момент **Farmavita** экспортирует свою продукцию более, чем в 40 стран мира.



ЛЕЧЕБНЫЕ ЛИНИИ

TRICOGEN



Данная линия предназначена для уменьшения секреции сальных желез, устраняет перхоть, предупреждает потерю волос. Этого специального, тройного эффекта можно добиться благодаря ударной терапии серии TRICOGEN, которая создана на основе Auxina и Balsamo Fioravanti.



Разработан специально для мужчин. Предупреждает выпадение волос, вызванное гормональным сбоем, стрессом, воздействием окружающей среды, воспалением кожи головы и сменой сезонов года. В состав входят более 20 растительных экстрактов: розмарин, горная арника, шалфей и зверобой...

BIOXIL



Это два продукта: шампунь и лосьон, они идеально подходят для предотвращения или предупреждения выпадения волос. Воздействуют благодаря взаимодействию двух активных компонентов: **Auxina tricologena** и **trimetilaxantina**.

STIMULATE

Planoxil RG + Кератин

Стимуляция роста волос



Усиленная программа для тонких и склонных к выпадению волос

Линии по уходу за волосами

back.bar



BACK.BAR - это уникальная линия, предоставляющая полный набор профессиональных продуктов для обслуживания клиента. Это настоящий парикмахерский бар, с помощью которого мастер легко сможет готовить креативные коктейли для волос клиента.

Важность pH

Водородный показатель **pH** - по первым буквам латинских слов *potentia hydrogeni* — сила водорода, или *pondus hydrogeni* — вес водорода.



КОЛЛЕКЦИЯ АМЕТХИСТЕ

> **Amethyste COLOR** - Линия защиты цвета

> **Amethyste HYDRATE** - Линия усиленного питания и увлажнения

> **Amethyste VOLUME** - Линия увеличения объема

> **Amethyste SILVER** - Осветляющий шампунь

для седых и светлых волос

> **Amethyste STIMULATE** - Комплекс против выпадения волос

> **Amethyste PURIFY** - Комплекс против появления перхоти

> **Amethyste REGULATE** - Для жирной кожи ГОЛОВЫ

АМЕТХИСТЕ
PROFESSIONAL

АРОМАТЫ АМЕТХИСТЕ

Аромат включает

ноты:

- **родниковой воды**
- **ириса**
- **розы**
- **ночной туберозы**
- **зеленого мандарина**
- **лепестков жасмина**
- **листьев зеленого чая**
- **свежих фисташек белой древесины и мускуса**



ARGAN SUBLIME

Безсульфатная питательная линия по уходу за волосами с аргановым маслом



К.LISS ДОМАШНИЙ УХОД

РЕСТРУКТУРИЗИРУЮЩАЯ ВЫПРЯМЛЯЮЩАЯ ТЕРАПИЯ.
ШАМПУНЬ + КОНДИЦИОНЕР + СПРЕЙ



1. K.LISS SHAMPOO

Реструктуризирующий шампунь для волос с кератином.

Объём 250 мл



3. K.LISS CONDITIONER

Реструктуризирующий Кондиционер с кератином.

Объём 250 мл



2. K.LISS SPAY

Защитный реструктуризирующий спрей.

Объём 250 мл



Повреждённые волосы



Воздействие кератина



Реструктуризация волос

Защитный спрей предотвращает повреждения волокон волоса во время укладки и любого термовоздействия

Омниплекс основан на новой технологии, способной продолжительно восстанавливать структуру волоса, для ошеломляющего и моментального результата!

omniplex
PROFESSIONAL



PROFESSIONAL HAIR DAMAGE SOLUTION

ЭКСТРАОРДИНАРНЫЙ КОМПЛЕКС

ПОВЕРХНОСТЬ ВОЛОСА



ПОВРЕЖДЕННАЯ

ПОСЛЕ ПРИМЕНЕНИЯ

OMNIPLEX SYSTEM

- максимальная защита волос и кожи головы во время химических процедур;
- защита цвета;
- термозащита;
- предотвращение повреждений;
- видимое восстановление повреждённых волос;
- восстановление натуральной структуры волос благодаря эффективному смягчению;
- запечатывание кончиков. Волосы сильные, блестящие и упругие.

Омниплекс основан на новой эксклюзивной молекулярной технологии, включающей в себя специальное сочетание активных молекул. Основой этой инновационной технологии является молекула, входящая в состав Амино-группы, помещенная на край полимерной цепочки. Это позволяет полимерной цепочке принимать форму подковы и крепко обхватывать волос. Более того, физико-химические качества активных элементов (нерастворимость в воде, большой вес молекул, схожесть со структурой волоса.) позволяют средству оставаться на волосах даже после первого мытья головы.

Инновация: новая молекулярная технология

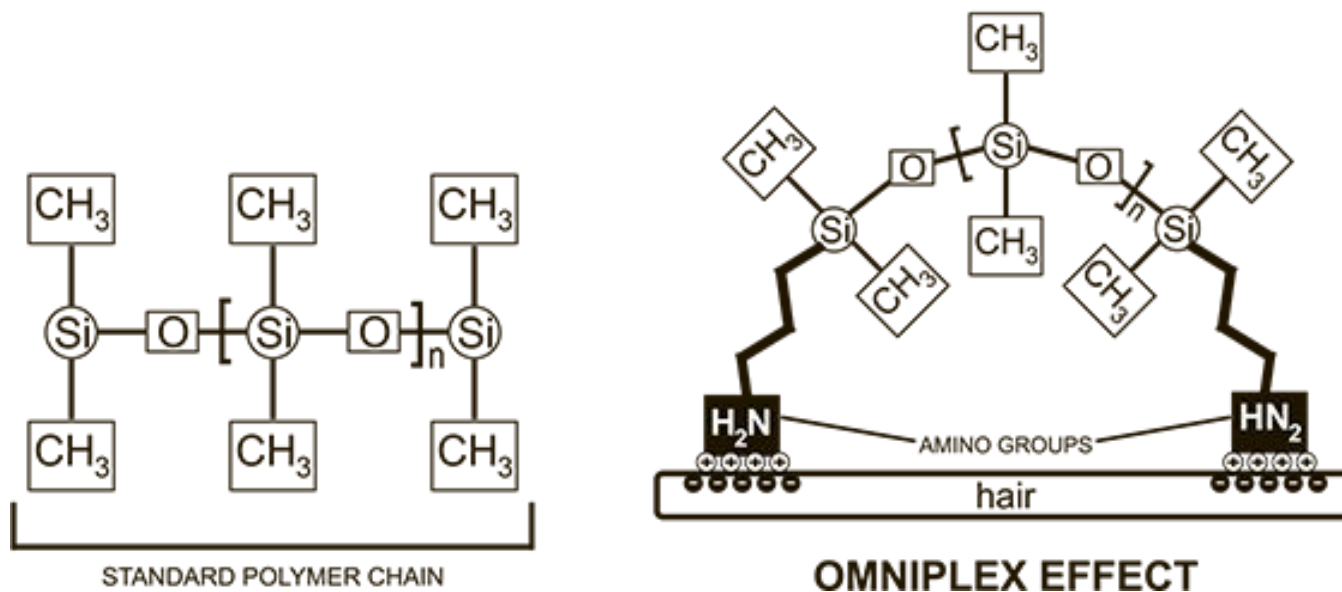

ОКРАШИВАНИЕ

- Смешаете краску для волос в необходимом соотношении с оксидантом, следуя своим обычным действиям и привычкам.
Когда краска будет правильно смешана в чаше: добавьте 1 мл Омниплекс №1 на каждые 10 мл краски.
Для суперосветлителей (пропорция 1:2) добавьте 2 мл Омниплекс №1 на каждые 10 мл краски.
Нанесите на волосы и оставьте на необходимое время, затем аккуратно промойте волосы с шампунем.
На влажные волосы нанесите необходимое количество Омниплекс №2 (в зависимости от длины волос) и оставьте минимум на 5 минут.
Аккуратно промойте и высушите волосы.
Пример: окрашивание волос 1:1 с 60 мл краски + 60 мл кремовой составляющей. Добавьте 6 мл Омниплекс №1.
- **Пример:** 50 мл осветлителя +100 мл кремовой составляющей. Добавьте 10 мл Омниплекс №1

ОБЕСЦВЕЧИВАНИЕ

- Смешайте отбеливающий порошок с перекисью в привычном соотношении.
Когда осветляющий порошок будет правильно смешан в чаше: добавьте 2 мл Омниплекс №1 на каждые 10 гр осветляющего порошка.
Нанесите на волосы и оставьте на необходимое время, затем аккуратно промойте волосы с шампунем.
На влажные волосы нанесите необходимое количество Омниплекс №2 (в зависимости от длины волос) и оставьте минимум на 5 минут. Аккуратно промойте и высушите волосы.
Пример: 20 гр осветляющего порошка + 40 мл кремовой составляющей. Добавьте 4 мл Омниплекс №1

ХИМИЧЕСКАЯ ЗАВИВКА

- Следуйте обычным указаниям по нанесению средства для завивки и аккуратно смойте. Нанесите нейтрализатор и оставьте на необходимое время, снимите бигуди и хорошо просушите волосы полотенцем.
Для длинных и волос средней длины: равномерно нанесите 30 мл Омниплекс №1 от корней до кончиков и оставьте на 10 минут.
Несмывая нанесите Омниплекс №2 от корней до кончиков и оставьте на 5 минут.
Смойте и высушите.

УКРЕПЛЕНИЕ

- Смешайте 10 мл Омниплекс №1 и Омниплекс №2. После мытья с шампунем, нанесите полученный состав на всю длину волос и используйте климазон в течение 5-10 минут, в зависимости от степени повреждения структуры волос. Аккуратно смойте. Повторное нанесите Омниплекс №2 от корней до самых кончиков, распределите расческой-гребнем и оставьте на 2-3 минуты. Аккуратно промойте и высушите.

ХИМИЧЕСКОЕ ВЫПРЯМЛЕНИЕ

- Смешайте 10 мл Омниплекс №1 на каждые 50 мл выпрямляющего средства.
Нанесите как обычно и аккуратно смойте.
Нанесите необходимое количество нейтрализатора.
Оставьте, а затем аккуратно смойте.
Равномерно нанесите необходимое количество Омниплекс №2 (в зависимости от длины волос) и оставьте минимум на 5 минут.
Аккуратно смойте и высушите.

Miracle at home

- Омниплекс №3 Miracle at home - это средство, доступное клиентам в розничной продаже и предназначенное для завершения профессионального ухода Омниплекс. Miracle at home - белоснежный крем с бархатистой структурой. Легко наносится щеткой-аппликатором, позволяющей распределить средство равномерно. Miracle at home реактивирует восстанавливающий молекулярный комплекс профессионального ухода Омниплекс всего за 5 минут.
- Инструкция по применению Омниплекс №3 Miracle at home для клиентов:
Наносить один раз в неделю*
После мытья головы, нанесите Омниплекс №3 от корней до кончиков. Оставьте на 5 минут.**
Аккуратно смойте и высушите.
* Может наноситься чаще раза в неделю при необходимости.
** Лучший эффект достигается при более длительном воздействии.

ONELY. Интеллектуальный многофункциональный несмываемый уход или спрей-маска для всех типов волос.



Один флакон совмещает десять привычных средств, необходимых для ухода и стайлинга

Применение:

На влажные волосы: Распылить продукт на волосы с расстояния 20 см. Затем, используя расческу, равномерно распределить средство по волосам. (Если волосы короткие - достаточно 4-6 нажатий; средней длины - 6-8 нажатий; длинноволосым девушкам понадобится уже 8-10 нажатий). Следующий этап - использовать предпочитаемые средства стайлинга. Затем высушить волосы, и, если требуется, сделать укладку.

Результат: гладкие, шелковистые, блестящие, защищенные волосы без утяжеления.

На сухие волосы: Нанести средство в требуемом количестве на ладонь, затем распределить по волосам, от середины до кончиков. Не стоит наносить продукт на корни! Затем, если нужно сделать укладку, следует воспользоваться предпочитаемыми средствами стайлинга.

Результат: Вы освежили свою прическу и обеспечили стойкую, мягкую и шелковистую укладку волос, нисколько их не утяжелив. Эффективнее наносить спрей-маску на влажные волосы.

THE DRY SHAMPOO

- ОСВЕЖАЕТ
- ЗАКРЕПЛЯЕТ ПРИЧЕСКУ
- ПРИДАЕТ ОБЪЕМ
- ЗАЩИТА ОТ ВЛАЖНОСТИ
- СВЕЖИЙ АРОМАТ
- УМЕНЬШАЕТ ЖИРНОСТЬ ВОЛОС
- НЕ ОСТАВЛЯЕТ СЛЕДОВ
- ЭКОНОМИТ ВРЕМЯ
- УДОБЕН В ИСПОЛЬЗОВАНИИ
- ЕСТЕСТВЕННЫЙ РЕЗУЛЬТАТ
 - РИСОВЫЙ КРАХМАЛ И ПАНТЕНОЛ
 - АРОМАТ ТРОПИЧЕСКОГО МАНГО
 - БЕЗ ИСПОЛЬЗОВАНИЯ ПАРАБЕНОВ, СУЛЬФАТОВ И ФТАЛАТОВ



SCALP PROTECTOR

СЫВОРОТКА С ЗАЩИТНОЙ И УСПОКАИВАЮЩЕЙ ФОРМУЛОЙ

Создана для защиты кожи головы и максимального комфорта во время процедур. Обогащена активными успокаивающими ингредиентами, уменьшает и ослабляет неприятные ощущения и жжение. Без запаха.



- НЕ СОДЕРЖИТ
МИНЕРАЛЬНЫХ МАСЕЛ,
ПАРАБЕНОВ, ПАРАФИНА и
КРАСИТЕЛЕЙ

OMNIPLEX BLUE BLEACHING POWDER
2 IN 1

СИНЯЯ ОСВЕТЛЯЮЩАЯ ПУДРА
2 В 1

Осветляющая пудра с технологией Plex помогает защитить волос и предотвратить его повреждение. Подходит для любых техник осветления. Осветляет до 7-ми тонов

□ **Сила и защита**



РИТУАЛЫ
ПО SPA
УХОДУ ЗА
ВОЛОСАМИ



Салонная процедура для волос «ЛАМИНИРОВАНИЕ + »



Последовательность выполнения процедуры (не в день окрашивания):

1. Пилинг для кожи головы Amethyste puriry peeling mask. Пилинг кожи головы наносится на сухие, грязные волосы, по проборам на кожу головы. Провести массаж с добавлением небольших порций теплой воды, в течении 5-7 минут. Далее растянуть по волосам, и смыть обильно водой.
2. Равномерно нанести шампунь глубокой очистки "BACK BAR MINT" на кожу головы и волосы, вспенить, тщательно промыть водой и удалить лишнюю влагу полотенцем.
3. В миске смешать маску Back Bar cream plus mask и лосьон обеспечивающий защиту яркости цвета "AMETHYSTE COLOR RE-VITAL RESTORING LOTION". Нанести полученный коктейль на волосы, не смывать.
4. Покрыть волосы шапочкой и оставить под теплом на 10 – 20 минут (до полного остывания).
5. Смыть большим количеством проточной водой.
6. Приступить к укладке.

P.S. В день окрашивания выполняем процедуру не применяя пилинг кожи головы Amethyste puriry peeling mask.



Салонная процедура для волос с применением продуктов линии AMETHYSTE PROFESSIONAL "КАШЕМИРОВАНИЕ"



Последовательность выполнения процедуры:

1. Пилинг для кожи головы Amethyste puriry peeling mask. Пилинг кожи головы наносится на сухие, грязные волосы, по проборам на кожу головы. Провести массаж с добавлением небольших порций теплой воды, в течении 5-7 минут. Далее растянуть по волосам, и смыть обильно водой.
2. Равномерно нанести шампунь глубокой очистки "BACK BAR MINT" на кожу головы и волосы, вспенить, тщательно промыть водой и удалить лишнюю влагу полотенцем.
3. Удалить лишнюю влагу полотенцем.
4. В миске смешать маску "HYDRATE VELVET MASK" и ультралегкий, быстровпитывающий лосьон "AMETHYSTE HYDRATE LUMINESCENCE NUTRI LOTION".
5. Нанести полученный коктейль на волосы по всей длине немного отступая от корней, не смывать
5. Обернуть голову горячим полотенцем (махровое полотенце смочить в горячей воде и отжать). Для лучшего сохранения тепла обернуть горячее полотенце сухим, таким образом, чтобы волосы находились в свободном падении и не были заломлены, выдержать 10-15 минут (до полного остывания). Или 2 вариант: покрыть волосы шапочкой и оставить под теплом на 10 – 20 минут (до полного остывания)
6. Смыть большим количеством воды, промокнуть полотенцем.
7. Приступить к укладке.

МОЛЕКУЛИРОВАНИЕ С применением продуктов AMETHYSTE COLOR



Последовательность выполнения процедуры:

1. После окрашивания волос, по окончании времени выдержки красителя тщательно смыть краску проточной водой.
2. Затем убрать влагу полотенцем, нанести шампунь для окрашенных волос "AMETHYSTE COLOR SHAMPOO", добавить с руки воду, хорошо вспенить и распределить продукт по волосам. Тщательно смыть водой.
3. При окрашивании темных оттенков и суперблондов произвести мытье 2 раза.
4. Удалить лишнюю влагу полотенцем.
5. В миске смешать маску AMETHYSTE COLOR MASK и AMETHYSTE COLOR RE-VITAL RESTORING LOTION 5. Нанести полученный коктейль на волосы по всей длине немного отступая от корней, не смывать.
6. Обернуть голову горячим полотенцем (махровое полотенце смочить в горячей воде и отжать). Для лучшего сохранения тепла обернуть горячее полотенце сухим, таким образом, чтобы волосы находились в свободном падении и не были заломлены, выдержать 10-15 минут (до полного остывания). Или 2 вариант: покрыть волосы шапочкой и оставить под теплом на 10 – 20 минут (до полного остывания)
6. Смыть большим количеством воды, промокнуть полотенцем.
7. Приступить к укладке.

Салонная процедура для волос «ЦВЕТНОЕ ЛАМИНИРОВАНИЕ»



Последовательность выполнения процедуры (не в день окрашивания):

1. Пилинг для кожи головы Amethyste puriry peeling mask.

Пилинг кожи головы наносится на сухие, грязные волосы, по проборам на кожу головы. Провести массаж с добавлением небольших порций теплой воды, в течении 5-7 минут. Далее растянуть по волосам, и смыть обильно водой.

2. Равномерно нанести шампунь глубокой очистки "BACK BAR MINT".на кожу головы и волосы, вспенить, тщательно промыть водой и удалить лишнюю влагу полотенцем.

3. В миске смешать оттеночную маску "AMETHYSTE COLORING MASK" (подходящую по цвету) и лосьон обеспечивающий защиту яркости цвета "AMETHYSTE COLOR RE-VITAL RESTORING LOTION". Нанести полученный коктейль на волосы, не смывать.

4. Покрыть волосы шапочкой и оставить под теплом на 10 – 20 минут (до полного остывания).

5.Смыть большим количеством проточной водой.

6. Приступить к укладке.

P.S. Для получения нужного оттенка макси AMETHYSTE COLORING MASK можно смешивать между собой, а также разбавлять любой "транспортной" маской для более прозрачного результата.

Экспресс уход для волос "РЕВИТАЛИЗАЦИЯ"



Последовательность выполнения процедуры:

1. Пилинг для кожи головы Amethyste purify peeling mask. Пилинг кожи головы наносится на сухие, грязные волосы, по проборам на кожу головы. Провести массаж с добавлением небольших порций теплой воды, в течении 5-7 минут. Далее растянуть по волосам, и смыть обильно водой.
2. Равномерно нанести шампунь глубокой очистки "BACK BAR MINT".на кожу головы и волосы, вспенить, тщательно промыть водой и удалить лишнюю влагу полотенцем.
3. Промокнуть волосы полотенцем для удаления лишней влаги.
- 4.Нанести на волосы кристалльные капли "CRYSTAL DROPS" и распределить по всей длине, от корней до кончиков. Не смывать.
5. Затем нанести Экстрим кондиционер "BACK BAR EXTREME CONDITIONER". Не смывать.
6. Покрыть волосы шапочкой и оставить под теплом на 10 – 20 минут (до полного остывания)
- 7.Смыть большим количеством воды, промокнуть полотенцем.
- 8.Приступить к укладке.

Spa процедура для волос с применением продуктов линии ARGAN SUBLIME "ЗОЛОТОЙ ПЕСОК"



Последовательность выполнения процедуры :

1. Пилинг для кожи головы Amethyste puriry peeling mask. Пилинг кожи головы наносится на сухие, грязные волосы, по проборам на кожу головы. Провести массаж с добавлением небольших порций теплой воды, в течении 5-7 минут. Далее растянуть по волосам, и смыть обильно водой.
2. Равномерно нанести шампунь глубокой очистки "BACK BAR MINT" на кожу головы и волосы, вспенить, тщательно промыть водой и удалить лишнюю влагу полотенцем.
3. Промокнуть волосы полотенцем для удаления лишней влаги.
4. Нанести на волосы эликсир "ARGAN OIL ELIXIR" и распределить по всей длине, от корней до кончиков.
5. Обернуть голову горячим полотенцем (махровое полотенце смочить в горячей воде и отжать). Для согревающего эффекта обернуть горячее полотенце сухим таким образом, чтобы волосы находились в свободном падении и не были заломлены и выдержать 10-15 минут(до полного остывания).
6. Вымыть волосы шампунем "ARGAN OIL SHAMPOO", удалить лишнюю влагу полотенцем.
7. На влажные волосы, по всей длине, нанести маску "ARGAN OIL MASK"и выдержать 3-5 минут.
8. Смыть большим количеством воды.
9. Приступить к укладке.

Салонная процедура для волос с применением продуктов линии

K.LISS

"КЕРАТИНОВЫЙ УХОД"



Последовательность выполнения процедуры:

1. Пилинг для кожи головы Amethyste puriry peeling mask. Пилинг кожи головы наносится на сухие, грязные волосы, по проборам на кожу головы. Провести массаж с добавлением небольших порций теплой воды, в течении 5-7 минут. Далее растянуть по волосам, и смыть обильно водой.
2. Равномерно нанести шампунь глубокой очистки "BACK BAR MINT" на кожу головы и волосы, вспенить, тщательно промыть водой и удалить лишнюю влагу полотенцем.
3. Равномерно нанести реструктурирующий шампунь для волос с кератином "K.LISS RESTRUCTURING SMOOTHING SHAMPOO". по длине волос стараясь отступая от корней 1-2 см., вспенить, тщательно промыть водой и удалить лишнюю влагу полотенцем.
4. Нанести реструктурирующий кондиционер с кератином "K.LISS RESTRUCTURING SMOOTHING CONDITIONER", тщательно промыть водой и удалить лишнюю влагу полотенцем. Высушить волосы феном
5. Нанести защитный реструктурирующий спрей "K.LISS RESTRUCTURING PROTECTIVE KERATIN SPAY" по всей длине волос и прорабатываем с помощью электрических утюгов (180 гр.), тем самым, запаивая кератин. Выполняем эту процедуру прядь за прядью.

P.S. После выполнения процедуры рекомендуем клиенту 3 дня не мыть, не закалывать, не убирать за ухо, не собирать в хвост волосы. В домашний уход рекомендовать шампунь для волос с кератином "K.LISS RESTRUCTURING SMOOTHING SHAMPOO" и реструктурирующий кондиционер с кератином "K.LISS RESTRUCTURING SMOOTHING CONDITIONER".



Искусство быть
совершенным

hd
life style



create + complete

NEW!



BOUNCY
and
FOXXY!



LISS and
SPARKLING!



Farmavita представляет **НОВИНКИ** в линии **hd**

HD – conditioning & shaping chantilly

Гибкая и длительная фиксация

Кондиционер, формирующий роскошные локоны. Создает изящные и эластичные волны на волосах, избавляя их от статического электричества. Моделирует и контролирует завиток, одновременно исполняя функцию кондиционера, придающего естественный блеск.

Применение: хорошо встряхните баллон и равномерно нанесите по всей длине на влажные волосы. Сформируйте желаемый стиль. Можно использовать ежедневно для дополнительного увлажнения волос

Объем 200 мл

HD – smoothing & protect spray

Без фиксации

Выпрямляющий и защищающий спрей. Средство рекомендуется для непослушных, разлетающихся, сухих и вьющихся волос. Выравнивает структуру и не утяжеляет их. Придает волосам гладкость, мягкость, шелковистость и исключительный блеск. Обеспечивает термозащиту при использовании выпрямляющих утюжков или фена. Обладает антистатическим эффектом.

Объем 200 мл

HD – hairspray extra hold

Экстрасильная фиксация

Прекрасное средство для подчеркивания линий и объема. Быстро высыхает после распыления, легко и без остатка счесывается. Обеспечивает длительную фиксацию. Наносится на расстоянии **20** сантиметров от волос для закрепления созданного образа.

Объем 500 мл



Крем для формирования локонов сильной фиксации

Wave defining fluid/medium-strong hold

Идеален для создания и поддержания вьющихся локонов. Обладает уникально-мягкой текстурой. Обогащен экстрактом календулы и провитамином **B5**. Увеличивает объем и придает естественный блеск и шелковистость волосам.

Объем **150** мл

Двухфазный спрей-кондиционер
2 phase leave-in conditioner

Идеально подходит для тонких, вьющихся и непослушных волос. Обогащен защитными силиконами, растительными белками и пантенолом, питающими волосы. Легок в применении, мгновенно облегчает расчесывание и придает силу волосам на протяжении всего дня, а свежий аромат океана подарит вам хорошее настроение. Используйте **2 phase leave-in conditioner** каждый раз после мытья головы.

Объем **220** мл



Кристалльные капли **Crystal drops**

Придают волосам дополнительный соблазнительный блеск. Смягчают и восстанавливают секущиеся кончики, делая волосы шелковистыми. Обладают чувственным морским ароматом.

Объем **100** мл

Спрей “Морской туман”

Sea mist spray

Моделирующий спрей, создающий “пляжный эффект” на ваших волосах. Придает им романтический внешний вид и чувство защищенности от ветра. Витамин **C**, как кондиционер – активно увлажняет и оживляет волосы, а морская соль придает им невероятный объем. Для дополнительной защиты волос используйте **Sea Mist Spray** с шампунем и маской линии **Hydro Repair**.

Объем **220** мл



Выпрямляющий теплозащитный крем для волос средней фиксации

Smoothing leave-in cream/medium hold

Превосходный крем для моделирования непослушных волос, делает их гладкими и прямыми. Обогащен экстрактом лаванды, придающим дополнительный блеск, провитамином **B5** для укрепления и улучшения структуры волос, не утяжеляя их. Для достижения максимального эффекта продукт необходимо использовать в комплексе с шампунем и маской линии

SMOOTHING

Объем **150** мл

create





Моделирующий крем для волос легкой фиксации **Moulding cream/flexible hold**

Позволяет неограниченное количество раз менять укладку в течение дня, не требуя повторного нанесения. Входящие в состав экстракт алоэ и пантенол помогают сохранить волосы здоровыми и увлажняют их. Обладает свежим апельсиново-бамбуковым ароматом, прекрасно подходит для волос средней длины, позволяет удерживать форму волос и создавать креативные прически.

Объем **100** мл



Спрей для придания объема сильной фиксации **Volumizing spray/medium-strong hold**

Идеален для увеличения блеска и объема. Возвращает упругость уставшим волосам. Активные полимеры делают волосы послушными и блестящими.

Объем **220** мл



Мусс для придания объема и блеска сильной фиксации **Volume and shine mousse**

Придает волосам дополнительный объем и блеск, оставляя их мягкими и гибкими. Позволяет сохранять длительную фиксацию.

Объем **220** мл

create

hd
life style

**Матовая паста для моделирования прически
сильной фиксации**

Matte paste/strong hold

Матовая паста, созданная на основе пчелиного воска. Инновационный продукт. Идеальное средство для жесткой укладки с матовым эффектом. Подходит для всех типов волос.

Объем **50** мл

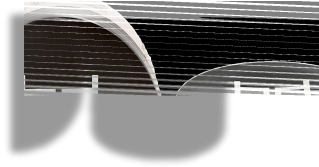

Глянцевый воск сильной фиксации

Defining glossy wax/strong hold

Воск с глянцевым эффектом для создания креативного стиля и придания блеска волосам. Кокосовое масло придает им жизненную силу, а аромат очаровывает свежестью моря.

Объем **100** мл



Спрей экстра-блеск с витаминами

Vitamin booster extra shine spray

Придает солнечный блеск волосам, не перегружая их. Энергетический коктейль из витаминов С и Е, провитамина **B5** и драгоценных силиконов делает волосы эластичными и шелковистыми. Сохраняет косметический цвет.

Объем **220** мл



**Моделирующий гель-спрей
сверхсильной фиксации**

Extra strong gel spray/extra strong hold

Придает волосам сверхсильную фиксацию, стойкий объем и естественный блеск. Быстро высыхает, легко и без остатка счесывается.

Объем **220** мл

hd
life style

complete



Жидкий лак сильной фиксации **Eco fix no gas/medium-strong hold**

Жидкий лак без газа обеспечивает сильную и продолжительную фиксацию волос у самых корней, придавая им желаемое положение, а всей прическе – большой объем. Надолго сохраняет форму прически, не утяжеляя и не склеивая волосы. Обладает ароматом дыни и банана. Идеально подходит для закрепления модных причесок.

Объем **300** мл

Лак для волос сверхсильной фиксации **Hairspray extreme/extreme hold**

Обеспечивает волосам длительную фиксацию, стойкий объем, аргановое масло придает естественный блеск. Обладает ароматом дыни и банана. Быстро высыхает после распыления, легко и без остатка счесывается.

Объем **500** мл

complete



Завивка & выпрямление





Химическая завивка с запахом цитруса на основе цистионина HCl без тиогликолевой кислоты и ее производных

Life Waving 1
Химическая завивка "1" для нормальных волос

Life Waving 2
Химическая завивка "2" для поврежденных волос



Содержимое набора:

- Набор:
- Лосьон 110 мл
 - Нейтрализатор 110 мл
 - Аппликатор
 - Инструкция по применению



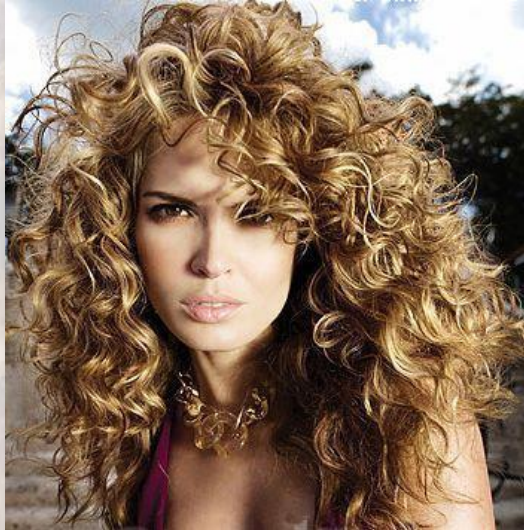

LIFE THE PERM

Химический состав с ароматом цветов
Новая деликатная формула химического состава с цветочным ароматом. Позволяет получить упругий завиток и гарантирует хороший блеск и объем волос.

Выпускается в нескольких вариантах:

LIFE THE PERM 0

- для трудно поддающихся завивке волос
- Время выдержки: 20 минут

LIFE THE PERM 1

- для окрашенных, нормальных и тонких волос
- Время выдержки: 10-15 минут

LIFE THE PERM 2

- для ослабленных и обесцвеченных волос
- Время выдержки: 5-10 минут



LIFE UNIVERSAL NEUTRALIZER

- Универсальный нейтрализатор (готовый к применению)
- Применяется для восстановления серных связей внутри волоса и фиксирует завиток после химической завивки. Имеет в своем составе силиконовую эмульсию, которая улучшает состояние волоса.
- Применение:
 - 5 минут на коклюшках
 - 5 минут без коклюшек



LIFE LISSSTRONG

Химический выпрямляющий крем, не содержит спирта
Эффективный выпрямляющий крем для вьющихся натуральных и химически завитых волос. Кремообразная основа предотвращает риск ломки волос у корней, а также облегчает распределение продукта по длине волос и защищает его кератиновую структуру. Гарантирует оптимальный результат, а также мягкие и шелковистые волосы. Идеален для всех типов волос и любой степени распрямления (визуальный контроль)

Объём 100 мл



Роскошные
прямые волосы
это



FarmaVita



K.LISS является системой теплового выпрямления волос, которая превращает жесткие, волнистые или сильно вьющиеся волосы в элегантные прямые, придавая им удивительные блеск и шелковистость. Эта эффективная тепловая система не только выпрямляет, но и оживляет и реструктуризирует волосы, придавая им дополнительную плотность и объем. Гидролизированный кератин глубоко проникает в кутикулу волоса и прочно запечатывается с помощью керамических утюжков при температуре 180 градусов, что позволяет полностью восстановить поврежденные части структуры волоса. При правильном уходе эффект процедуры сохраняется 3-4 месяца.



K.LISS

эффективная система
выпрямления и
восстановления волос
с кератиновым комплексом

100 %

отсутствие формальдегида
и его производных

FarmaVita[®]
cosmetic research laboratories

Состав для теплового выпрямления В наборе:

1. K.LISS STRAIGHTENING CREAM

Выпрямляющий крем на тиогликолевой основе, обладает приятным ароматом дикой вишни. Разбивает серные связи, придавая волосам мягкость. Обладает большим количеством кондиционирующих и ухаживающих компонентов.

Объём 100 мл – 2 шт.

2. K.LISS RESTRUCTURING PROTECTIVE KERATIN SPRAY

Защитный реструктурирующий спрей, обогащен кератином, его молекулы моментально проникают в кутикулу волоса.

Нормализует пористость и подготавливает волосы к процедуре.

Объём 250 мл - 1 шт.

3. K.LISS NEUTRALIZING EMULSION

Нейтрализующая эмульсия, имеет особую и простую в применении кремовую текстуру, которая позволяет равномерно распределять продукт по всей длине волос, обеспечивая комфорт клиенту во время процедуры.

Объём 250 мл – 1 шт.



К.LISS ДОМАШНИЙ УХОД

РЕСТРУКТУРИЗИРУЮЩАЯ ВЫПРЯМЛЯЮЩАЯ ТЕРАПИЯ.
ШАМПУНЬ + КОНДИЦИОНЕР + СПРЕЙ



1. K.LISS SHAMPOO

Реструктуризирующий шампунь для волос с кератином.

Объём 250 мл



3. K.LISS CONDITIONER

Реструктуризирующий Кондиционер с кератином.

Объём 250 мл



2. K.LISS SPAY

Защитный реструктуризирующий спрей.

Объём 250 мл



Повреждённые волосы



Воздействие кератина



Реструктуризация волос

Защитный спрей предотвращает повреждения волокон волоса во время укладки и любого термовоздействия

**Рекомендации по проведению
процедуры выпрямления волос с
кератиновым комплексом:**

- не использовать на светлых либо сильно осветленных волосах;
- не мыть голову пять дней после процедуры;
- после процедуры для домашнего ухода использовать только безсульфатный шампунь и кондиционер с кератином из серии K.LISS;
- процедура теплого выпрямления с кератином подходит только для натуральных волнистых волос или окрашенных волос до уровня 8.0

FarmaVita[®]
cosmetic research laboratories



ЭТАПЫ ВЫПОЛНЕНИЯ ПРОЦЕДУРЫ K.LISS:

- 1.** Если волосы сильно загрязнены, предварительно вымыть голову шампунем глубокой очистки «Back bar mint shampoo».
- 2.** Промываем волосы с шампунем K.LISS , убираем лишнюю влагу полотенцем.
- 3.** Обрабатываем волосы реструктуризирующим кондиционером K.LISS , выдерживаем на волосах 1-2 минуты, смываем, убираем полотенцем лишнюю влагу.
- 4.** Делим голову на 4 зоны. Разделяем волосы в свободном падении по форме стрижки. Затем выделяем пряди примерно 1 см и отступаем 1-1,5 см от корня. Фиксируем маленькими зажимами, скручивая пряди (примерно как для декапирования). Обрабатываем волосы кремом K.LISS (1), начиная с нижней части, далее по очереди слева, затем справа и так до конца. Каждую прядь после нанесения прочесываем расческой с мелкими зубцами.
- 5.** Время выдержки для натуральных, тонких и окрашенных волос 15 минут , а для жестких и очень кудрявых волос 30 минут .
- 6.** По окончании времени выдержки, промываем волосы большим количеством теплой воды до полного удаления крема Промокнуть волосы полотенцем для удаления лишней влаги.

- 7.** Высушиваем волосы феном в свободном падении, без использования расчески.
- 8.** Разделяем на тонкие пряди и, начиная с нижней затылочной зоны, наносим спрей K.LISS (2), прорабатываем с помощью электрических утюгов(180 гр.), тем самым запаивая кератин в кутикулу. Выполняем эту процедуру прядь за прядью .
- 9.** На проработанные пряди, разделенные зажимами по 1см, наносим нейтрализующую эмульсию K.LISS (3), отступив от корня 1-1,5см. Начиная с нижней затылочной зоны в шахматном порядке. Время выдержки 15 минут.
- 10.** По окончанию времени выдержки, промываем волосы теплой водой. Наносим реструктуризирующий кондиционер K.LISS, выдерживаем на волосах 3-5 мин. И смываем.
- 11.** Производим укладку феном без применение расчёски и брашинга с помощью спрея K.LISS (2) и прорабатываем утюжками.

FarmaVita[®]
cosmetic research laboratories

Рекомендации : не мыть волосы 5 дней, не заплетать и не использовать заколки. Для домашнего ухода использовать шампунь, маску и спрей линии *K.LISS*.

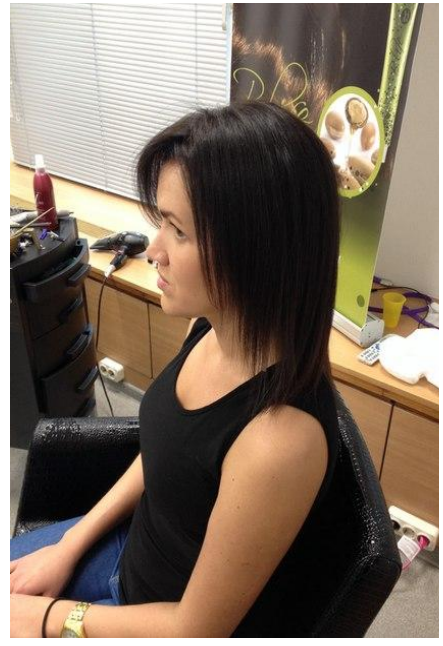

ОСНОВЫ КОЛОРИСТИКИ



Farmavita[®]
cosmetic research laboratories

ЧТО КРАСИМ?

ЧЕМ КРАСИМ?

КАК КРАСИМ?

ДИАГНОСТИКА ВОЛОС

НАТУРАЛЬНЫЙ ЦВЕТ

- Анализ исходных данных волос начинается с определения натурального цвета... направления цвета (холодный нейтральный теплый)
- Эта информация необходима, так как позволяет парикмахеру оценить характер натурального пигмента, находящегося в волосе. Темные, теплые типы волос имеют высокое содержание красно-желтого пигмента феомеланина; он намного меньше, чем серо-коричневые пигменты эумеланина, и его сложнее растворить путем оксидации или обесцвечивания. Светлые, холодные типы волос окрашиваются легче, так как содержат более низкую концентрацию фео- и эумеланина.

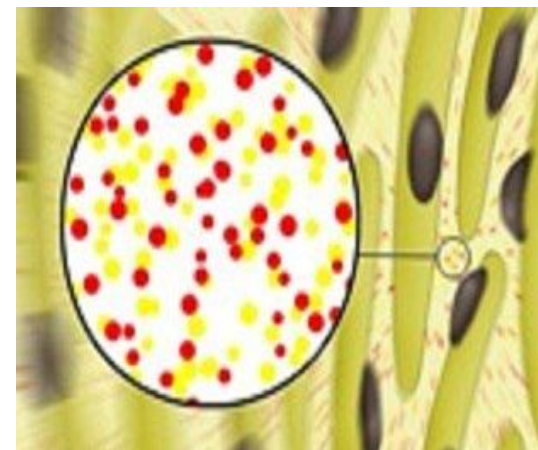
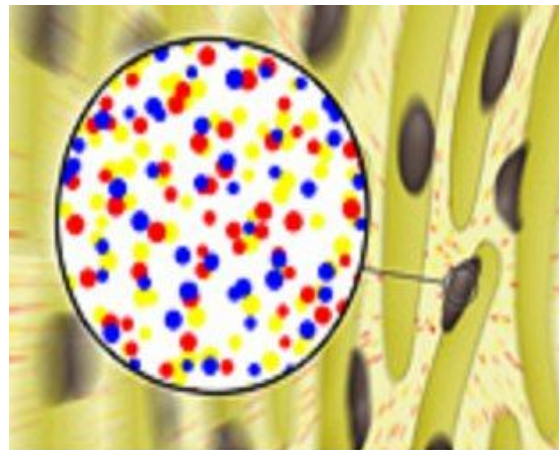

Предварительная обработка

Выясните, были ли у клиента волосы ранее окрашены, химически завиты или обесцвечены, так как от этого зависит, можно ли проводить последующее окрашивание.

Процентное содержание седины

Определите процент седых волос по отношению к объему натуральных волос.

Качество волос

подразумевает, прежде всего, их **пористость**, так как этот фактор имеет наибольшее влияние на процесс окрашивания. Однако также важно анализировать и общее состояние волос: например, они могут быть хрупкими, безжизненными или жирными. Если качество волос неудовлетворительное, в этом случае, прежде чем окрашивать волосы, необходимо провести восстанавливающие процедуры. В кортекс очень пористых волос проникает больше пигментов, что приводит к более темному результату. В то же время, стекловидные волосы усваивают меньше пигмента, следовательно, уровень глубины тона будет светлее. Если есть малейшее сомнение относительно того, как волосы клиента отреагируют на красители или процессы, то проведите простой тест на пряди, чтобы проверить совместимость продуктов. После этого можно принять решение относительно концентрации перекиси водорода, использования микстонов и подбора оттенка.

Состояние кожи

Использование красителей рекомендуется только в том случае, если волосы и кожа головы находятся в хорошем состоянии

Толщина волос

у взрослого человека они толще почти в 3 раза, чем у младенца, но к старости опять начинают истончаться. Диаметр женских волос почти вдвое меньше, чем мужских. Волосы на висках тоньше, чем на затылке.

Пигменты красителя размещаются и на поверхности, и внутри волосяного кортекса; Поэтому чем тоньше волос, тем меньше пигмента он может усвоить.. результат –либо волос темнее ожидаемого цвета, либо светлее (Влияние пористости)

Виды красителей для волос

Красители классифицируют по виду химических реакций и применению. В мире существует всего пять основных видов красителей:

1. Перманентные (окислительные) красители. Они относятся к щелочным красящим веществам.

- Закрашивает седые волосы на 100%.
- Радикально изменяет цвет и тон натуральных волос.
- Устойчив к вымыванию цвета.
- Работает на уровне кортекса.
- Содержат щелочные вещества.
- Может осветлять натуральный цвет волос до 4 уровней при использовании красителей суперосветляющей серии.

3. Прямые красители.

Состоят из пигментов прямого действия.

Наносятся на волосы в чистом виде, без предварительного смешивания с окислителями

2. Полуперманентные красители. В данном виде красителей используется не аммиак, а лишь его производные

- Хорошее покрытие седых волос (до 50%).
- Создает желаемый нюанс.
- Сохраняется от 4-6 недель.
- Работает на уровне кутикулы и частично кортекса.
- Содержат слабощелочные агенты. Они действуют более мягко на волосы при окрашивании.
- Минусами данной группы красителей являются их беспомощность в осветлении волос, а также за счет неглубокого формирования цвета в волосе — более низкая стойкость в отличие от перманентных красителей.

4. Обесцвечивающие красители

- Не создают цвет, а лишь осветляют волосы, уничтожая, как натуральный пигмент, так и перманентно созданный цвет.
- Работают на уровне кортекса.
- Содержат щелочные вещества.
- Может осветлять натуральный цвет волос до 6 уровней.

5. Растительные красители

Life Color Plus

Это 113
Замечательных
блестящих
оттенков!
Осветление на 4-5
тонов!
100% покрытие
седых волос!

Life Color Plus
Professional

GET YOUR PERFECT Color
EXCELSA Hp TECHNOLOGY

Нумерация оттенков

.0	натуральный	.4	медный
.1	пепельный	.5	махагоновый
.2	перламутровый	.6	красный
.3	золотистый	.7	коричневый

Вот несколько примеров, для «чтения» оттенков:

6.0 - темный блондин

8.1 - пепельный светлый блондин

7.34 - блондин золотисто-медный

5.07 - светлый шатен натурально-коричневый
(матовый)

5.7-светлый шатен коричневый

9.00 - очень светлый блондин глубокий натуральный

6.66 - темный блондин интенсивно красный

СТОЙКАЯ КРЕМ-КРАСКА ДЛЯ ВОЛОС



. Олигопептиды **масла бразильского ореха** глубоко проникают через кутикулу в волокно волоса, обладая способностью связывать влагу, вызывая длительное и интенсивное увлажнение.

- Содержание аммиака: - 0,2%

в 900

12 - 3,36%

10/00

Пропорции смешивания: 1:1,5
Для более интенсивного цвета: 1:1
Тонирование и ультраблонды: 1:2
Всего в палитре 113 оттенков
Объем 100 мл

ТЕХНИЧЕСКИЕ ПРОДУКТЫ



LIFE CREAM DEVELOPER 10-20-30-40

vol. pH 3,12

Крем-окислитель

Композиция легко применяется во всех случаях, когда необходима химическая реакция окисления (окрашивание и обесцвечивание). Формула была специально разработана для защиты волоса от агрессивного воздействия химических веществ (содержит антистатик и бальзам).

Объём: 60/100/1000 мл

LIFE TONE ON TONE CREAM DEVELOPER

Крем-окислитель тон в тон (1,5%)

Активатор тон в тон с ароматом зелёного яблока для получения тонирующего окрашивания. Кремообразная кислородосодержащая, стабилизированная эмульсия с низким содержанием перекиси водорода 1,5%.

Тонирование: 1:2 - 20мин.

Объём: 1000 мл

Life Color Plus

СУПЕРОСВЕТЛЯЮЩАЯ СЕРИЯ

- осветляет до 4 тонов;
- нейтрализует фон осветления и придает блеск блондированным волосам.

ИНСТРУКЦИЯ ПО ПРИМЕНЕНИЮ

Приготовление: 1:2 (например, 100мл. LIFE COLOR PLUS + 200 мл. LIFE CREAM DEVELOPER 9%-12% ; 30-40 vol.).

Для идеальных результатов, рекомендуется использовать на натуральных волосах, начиная с 6 - 7 уровня.

Суперосветляющая серия может быть использована при наличии до 30% седых волос.

Наносить на сухие, немые волосы.

Время воздействия: 50-60 минут.

100 мл.



Объём 100
мл.



Life Color Plus 10.00

особенности применения:

Содержит прозрачные пигменты (поэтому используется для достижения большей прозрачности суперсветлых оттенков). Процентное содержание аммиака - 3,36%.

Смешанный в равных частях выбранным оттенком позволяет получить новый, более светлый оттенок, с той же стандартной силой осветления. Смешивая в меньшем или большем соотношении позволяет изменять оттенок по своему вкусу. Смешивая с бустером или микстоном можно получать пастельные оттенки (например, персиковые или розовые) на обесцвеченных волосах.

Смешанный с выбранным оттенком, способствует высветлению глубины тона и приданию большей яркости оттенкам (особенно на темной основе и на пористых по структуре волосах) при тонировании волос по длине (на 50гр. красителя + 10гр. 10.00), чтобы избежать «проседание» пигмента.

При смешивании с 9% и 12% осветляет ранее окрашенные волосы на 1-2 ступени (например, 10.00+9% (1:2) = 1 тон). Осветляет без изменения цветового направления.

Придание блеска натуральным и окрашенным волосам на 1,5% и 3% (глазировка).

Life Color Plus

**БУСТЕРЫ ДЛЯ ЯРКОГО МЕЛИРОВАНИЯ БЕЗ
ПРЕДВАРИТЕЛЬНОГО ОСВЕТЛЕНИЯ**



Объём 100
мл.

Усилители цвета BOOSTERS LIFE COLOR PLUS позволяют добиться оттенков «хай-тек» за одно нанесение. Работает как на натуральных (от 6-го тона), так и на окрашенных волосах (от 7-го тона). Осветляет от 2 до 4 тонов и создает яркие цветовые эффекты, сияющие отливывы и долговечный блеск.

ИНСТРУКЦИЯ ПО ПРИМЕНЕНИЮ

Приготовление: 1:1,5 (например, 100мл. LIFE COLOR PLUS + 150 мл. LIFE CREAM DEVELOPER 3-6-9-12% ; 10-20-30-40 vol.).

Наносить на сухие, немые волосы.

Время воздействия: 30-60 минут.
100 мл.

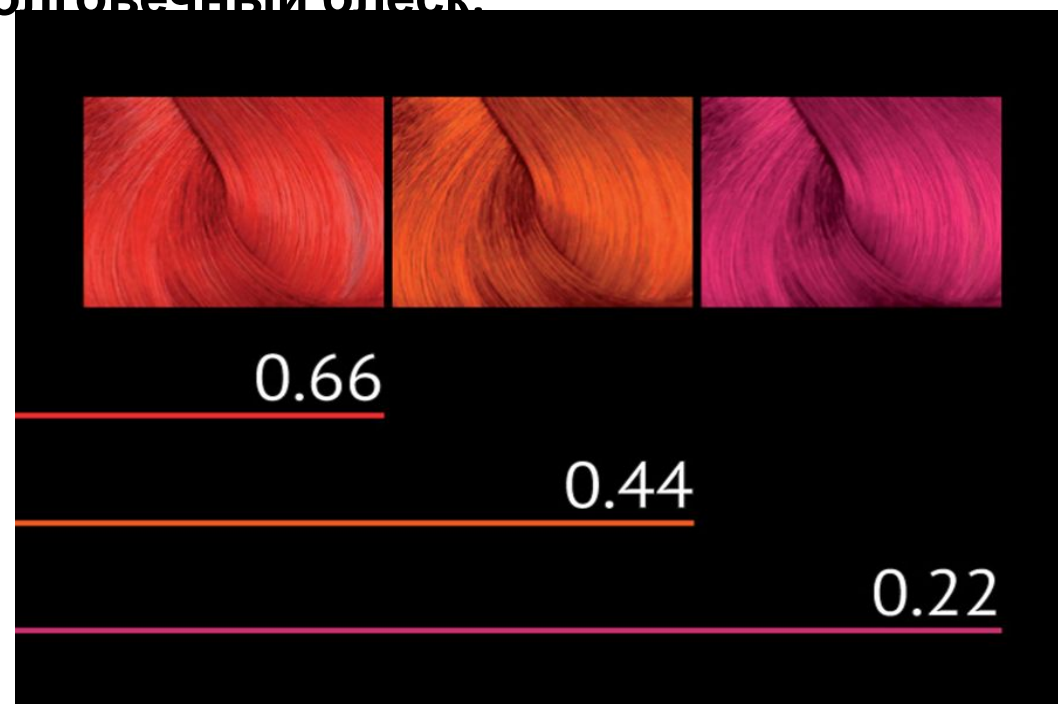

Boosters Life Color Plus

Красный 0.66 - Оранжевый 0.44 - Фиолетовый 0.22

Новые оттенки Booster позволяют:

- **УСИЛИТЬ ЦВЕТ.**

Для этого нужно смешать желаемый оттенок Life Color Plus с усилителем цвета Booster это повысит яркость и интенсивность цвета.

Смешивание: краситель Life Color Plus+Boosters в пропорции 2:1 с окислителем в пропорции 1:1,5.

Время воздействия: 35 минут.

- **КОЛОРИРОВАНИЕ, АМБРЕ, FUNNY COLOR.** Для создания цветных и ярких прядей смешиваем окислитель Life Cream Developer и усилитель цвета Boosters в соотношении 1:1. Смешивание: смешать усилитель цвета с Life Color Plus в пропорции 1:1 с окислителем Life Cream Developer 20-30-40 vol. Осветляет на 2 тона. Время воздействия: 35 минут.

- **ВОССТАНОВИТЬ ЦВЕТ.** Создание креативных оттенков. Для восстановления цвета и придания волосам блеска следует смешать желаемый тон Boosters с маской Amethyste Color. Время воздействия 5-15 мин. Смыть с использованием шампуня линии Amethyste Color. Для получения креативных оттенков на обесцвеченных волосах смешайте состав в соотношении 1:1.

Базовый тона



Orange



Red

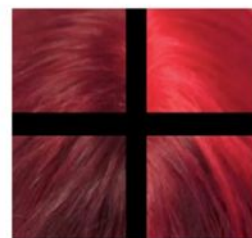

Violet

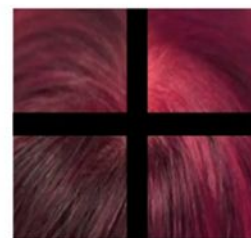

МИКСТОН

Микстоны (от англ. mix — смешивать и греч. tonos — тон, оттенок цвета) служат для усиления того или иного цветового направления, а также коррекции цвета.

Как самостоятельные краски они не применяются. При помощи микстона оттенку придается яркость и насыщенность. Эта краска усиливает натуральные оттенки.

Предварительно осветлив волосы, можно окрасить волосы микстоном в необычные, нетрадиционные цвета.

ПАЛИТРА МИКСТОНОВ

Синий — усиливают пепельный цвет, одновременно придавая ему матовый оттенок.

Нейтрализует оранжевые оттенки.

Фиолетовый (контрастен желтому цвету) — применяется для нейтрализации желтизны. В большом количестве усиливает эффект фиолетового и синего.

Зеленый (контрастен красному цвету) — устраняет нежелательную красноту, при этом не делая цвет более темным.

Красный (соответствует красному тону) — усиливает яркость цвета и придает теплый оттенок. Может добавляться ко всем тонам.

Желтый (по своей концентрации соответствует золотистому) может смешиваться с оттенками:

- блондин;
- все коричневые;
- золотистые;
- красные;
- оранжевые.



SUPREMACOLOR

Это профессиональная стойкая крем-краска для волос, на основе масел Арганы, Макадамии и Авокадо.

SUPREMA COLOR 60 ml – это профессиональная стойкая крем-краска для волос, благодаря своим уникальным компонентам позволяет справиться с сединой любой сложности. Обеспечивает 100% окрашивание седины.

SUPREMA COLOR гарантирует интенсивный, блестящий и яркий результат благодаря высококачественным ингредиентам и его формуле с кремообразной основой, богатой кондиционирующими веществами и жирами, которые работают во взаимодействии с эксклюзивным, изумительным комплексом масел. После окрашивания волосяная кутикула плотно закрыта, волосы приобретают блестящий вид, а масла входящие в состав краски делают волосы здоровыми и шелковистыми.

**Ошеломляющая коллекция цветов
106 оттенков
Масленая текстура
Осветление на 4-5 тонов!
100% покрытие седых волос!**

SUPREMA COLOR



Технологии и аромат:

Аромат - новый и инновационный фруктовый аромат с весенней свежестью. Это помогает замаскировать запах аммиака, что позволяет сделать процесс окрашивания более приятным как для клиента, так и для мастера.

Великолепный комплекс масел: аргановое, макадамии и авокадо - сильная комбинация смягчающих и ухаживающих ингредиентов обеспечивающих роскошный блеск, уход и защиту волосам.

Масло макадамии – очень богато олеиновой кислотой, пальмитолеиновой кислотой и линоленовой кислотой, а также содержит насыщенные жирные кислоты, которые имеют несравнимые смягчающие свойства.

Аргановое масло – является одним из наиболее редких и ценных масел в мире, богатое на витамин Е, линоленовую кислоту, натуральные токоферолы, которые придают маслу антиоксидантные свойства и сияние.

Масло авокадо – насыщенное жирными кислотами (84%), витамином А, витамином В, и благодаря этому, масло авокадо является высокоэффективным ухаживающим ингредиентом.

ИНСТРУКЦИЯ ПО ПРИМЕНЕНИЮ

Приготовление: 1:1,5 (например, 60мл. **SUPREMA COLOR** + 70 мл. LIFE CREAM DEVELOPER 3-6-9-12% ; 10-20-30-40 vol.).

Для более интенсивного цвета и при окрашивании седины 1:1

Для тонирования и с суперосветляющей серией 1:2

Наносить на сухие, немые волосы.

Время воздействия: 20-30-40-50 минут.

60 мл.



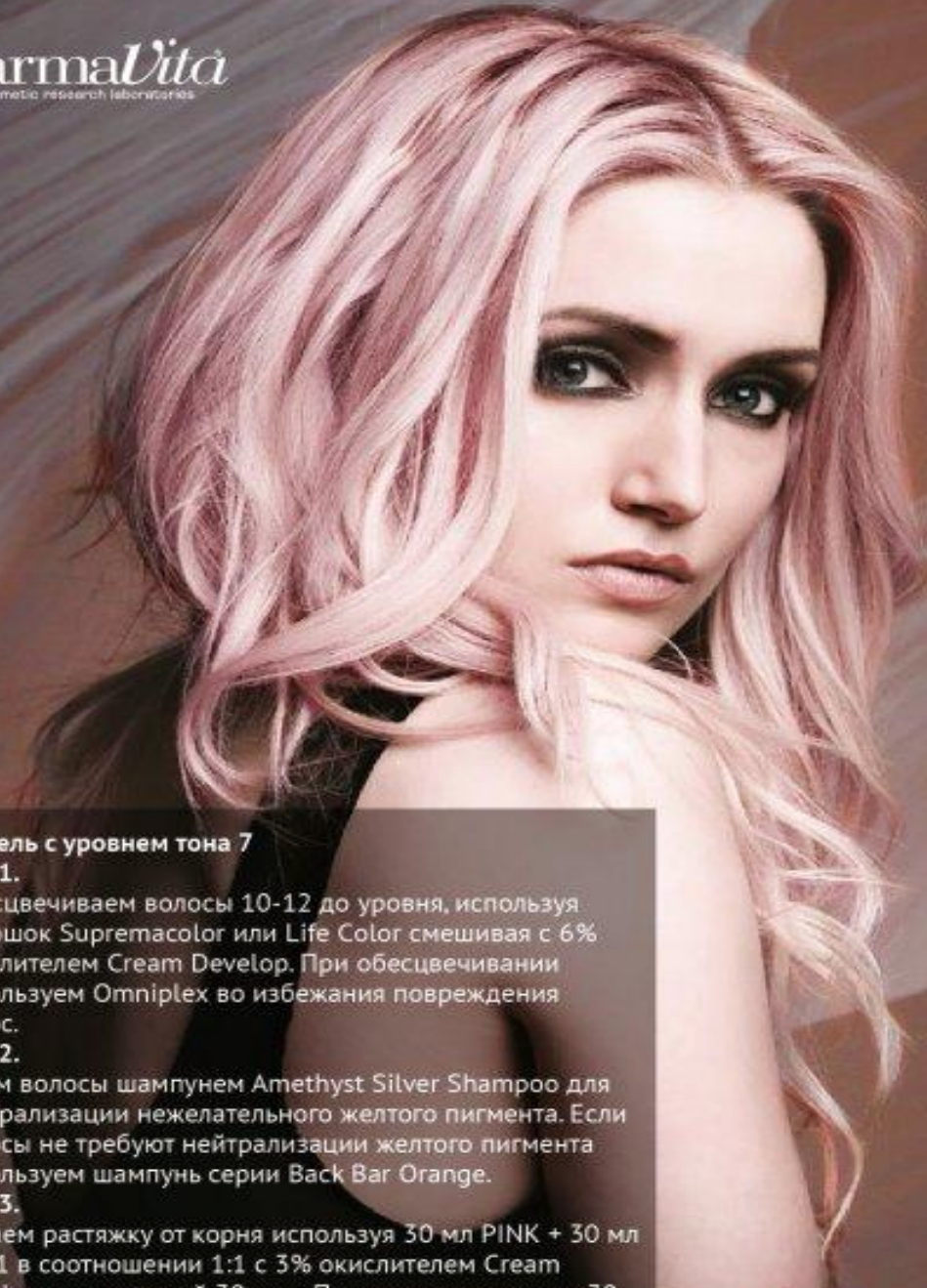

Модель с уровнем тона 7

Шаг 1.

Обесцвечиваем волосы 10-12 до уровня, используя порошок Supremacolor или Life Color смешивая с 6% окислителем Cream Developer. При обесцвечивании используем Omniplex во избежания повреждения волос.

Шаг 2.

Моём волосы шампунем Amethyst Silver Shampoo для нейтрализации нежелательного желтого пигмента. Если волосы не требуют нейтрализации желтого пигмента используем шампунь серии Back Bar Orange.

Шаг 3.

Делаем растяжку от корня используя 30 мл PINK + 30 мл 10.21 в соотношении 1:1 с 3% окислителем Cream Developer с выдержкой 30 мин. По длине используем 30 мл PINK + 30 мл 10.21 в соотношении 1:1 с окислителем 1.5% Ton-v-ton Cream Developer с выдержкой 30 мин.

THE MINERAL
SHADOWS COLLECTION





с аргановым
маслом
и витамином E

Bio Life Color

Крем-краска без
аммиака

Это крем-краска для волос **без аммиака** с аргановым маслом . В палитре 40 оттенков. В состав входят этиловые технические спирты, которые при вступлении в реакцию с перекисью водорода производят плотное окрашивание. Масло богато витаминами **A1, B1, B2, B6, E, омега-6, каротинами, полиненасыщенными жирными кислотами**. Благодаря содержанию 9 незаменимых жирных кислот, масло защищает волосы от разрушения свободными радикалами и омолаживает их. Масло укрепляет волосы, предотвращает их выпадение, устраняет сухость кожи, восстанавливает поврежденные концы и структуру волос. Делает волосы мягкими шелковистыми, эластичными, придает им натуральный блеск и шелковистость.

Палитра Bio Life color



Пропорция смешивания:

-для обновления цвета
используйте крем-окислитель 1,5% (5 Vol) в пропорции 1:2

-для окрашивания
используйте крем-окислитель 3% (10 Vol) в пропорции 1:1,5

-для окрашивания седины (до 100%)
используйте крем-окислитель 6% (20 Vol) в пропорции 1:1

Оттеночные макси **Amethyste Colouring** от Farmavita представлены 5 цветовыми решениями:

BRUNETTE (Брюнет)
INTENSERED (Красный)
COOPER (Медь)
SILVER (Серебро)
BLONDE (Блондин)



Преимущества:

1. **ДЕЛИКАТНОЕ ОТНОШЕНИЕ К ВОЛОСАМ:** продукт не содержит аммиака и не смешивается с оксидантом;
2. **СОХРАНЕНИЕ И УСИЛЕНИЕ КОСМЕТИЧЕСКОГО ЦВЕТА;**
3. **ЖИВЫЕ И БЛЕСТЯЩИЕ ВОЛОСЫ:** спасибо аргановому маслу (состав которого богат Витамином Е, Омега-кислотами и натуральными Токоферолами) за ни с чем несравнимое увлажнение, омоложение и укрепление волос;
4. **ОЧАРОВАТЕЛЬНЫЙ АРОМАТ:** придает волосам изысканность, благодаря тонкому сочетанию ноток Жасмина и Китайского чая;
5. **УДОБСТВО И ПРОСТОТА ИСПОЛЬЗОВАНИЯ:** нанесите на волосы после применения шампуня или обычной питательной маски. Время выдержки от 5 до 15 минут в зависимости от желаемой интенсивности цвета.

ОБЕСЦВЕЧИВАЮЩАЯ ЛИНИЯ ОТ FARMAVITA

LIFE BLEACHING POWDER



Не пылящая, микро гранулированная, обесцвечивающая пудра.

Выпускается в двух видах: белая – без запаха, синяя – содержит синий пигмент и отдушку

LIFE DECOLOR PROFESSIONAL



Мягкий осветляющий крем

Крем для мягкого осветления и мелирования волос.

LIFE LIGHTENING OIL

Осветляющее масло

содержит экстракты трав юга Италии: розмарина, перечной мяты, лаванды, крапивы, тимьяна, эвкалипта, фенхеля, тмина, а так же антистатик и кондиционирующие добавки



ОБЕСЦВЕЧИВАЮЩАЯ ЛИНИЯ ОТ «ФАВОРИТ»

**БЕЗАММИАЧНЫЙ КРЕМ ДЛЯ ОБЕСЦВЕЧИВАНИЯ
ВОЛОС - FAVORIT ART COLOR BLEACHING CREAM
AMMONIA FREE L**



Высокоэффективная формула без аммиачного осветляющего крема белого цвета позволяет эффективно обесцветить волосы до 7 уровней.

**БЕЗАММИАЧНЫЙ ПОРОШОК ДЛЯ ОБЕСЦВЕЧИВАНИЯ
ВОЛОС - FAVORIT ART COLOR BLEACHING POWDER
AMMONIA FREE ROSE FRAGRANCE**



Высокоэффективная формула безаммиачного осветляющего порошка белого цвета позволяет эффективно обесцветить волосы до 6 уровней.

ОБЕСЦВЕЧИВАНИЕ ОТ «ФАВОРИТ»

ПОРОШОК ДЛЯ ОБЕСЦВЕЧИВАНИЯ ВОЛОС - FAVORIT ART COLOR BLEACHING POWDER VIOLET



Уникальная формула осветляющего порошка фиолетового цвета позволяет эффективно обесцветить волосы до 8 уровней. Содержащиеся в составе антижелтые молекулы корректируют нежелательный оттенок и гарантируют получение более чистого результата

ПОРОШОК ДЛЯ ОБЕСЦВЕИВАНИЯ ВОЛОС - FAVORIT ART COLOR BLEACHING POWDER WHITE



Уникальная формула осветляющего порошка белого цвета позволяет эффективно обесцветить волосы до 7 уровней. Легкий цветочный аромат, большое количество смягчающих веществ и минеральных масел в составе позволяет выполнять процедуру обесцвечивания волос максимально деликатно и комфортно как для мастера так и для клиента.

Понятие цветового круга.

- Противоположные цвета нейтрализуют друг друга



Красный, желтый и оранжевый - теплые цвета
Теплые нюансы, отражают свет, поэтому выглядят светлее своего уровня тона.

Синий, зеленый и фиолетовый - холодные цвета
Холодные нюансы поглощают свет, поэтому выглядят темнее своего уровня тона.

СИНИЙ --- **ОРАНЖЕВЫЙ**

ЖЕЛТЫЙ --- **ФИОЛЕТОВЫЙ**

КРАСНЫЙ --- **ЗЕЛЕНЫЙ**

Теория нейтрализации

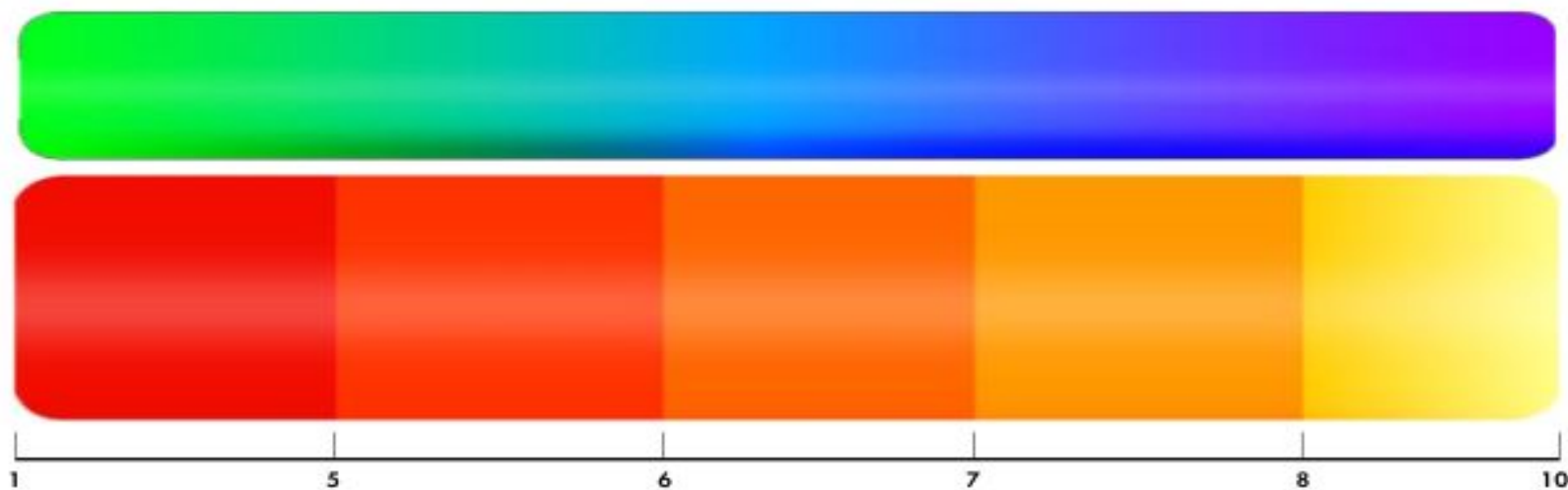

1-4 уровень тона,
красный фон
осветления
> корректирующий
цвет – зеленый

5 уровень тона,
красно-оранжевый
фон осветления
> корректирующие
цвета – зеленый
и синий

6 уровень тона,
оранжевый фон
осветления
> корректирующий
цвет – синий

7 уровень тона,
желто-оранжевый
фон осветления
> корректирующие
цвета – фиолетовый
и синий

8-10 уровень тона,
желтый фон
осветления
> корректирующий
цвет – фиолетовый

ПРАВИЛО РАБОТЫ С МИКСТОНАМИ

ПРАВИЛО «10»		
УГТ Уровень глубины тона	КОЛИЧЕСТВО КРАСИТЕЛЯ	КОЛИЧЕСТВО МИКСТОНА В СМ.
10	НА 50 ГР.	0,5
9		1
8		2
7		3
6		4
5		5
4		6
3		7
2		8
1		9

ПРИМЕР 1

Натуральная база: 6.0

Желаемый цвет: 8.13

Рецепт: 8.13(35мл.) + 9.22(15мл.) + 2см. VIOLA + 75мл. 9% Life Cream Developer.

В этом примере нейтрализацию провели с учетом фона осветления желаемого тона.

ПРИМЕР 2

Натуральная база: 5.1

Желаемый цвет: 6.7

Рецепт: 6.7(50мл.) + 5см. VERDE + 6% Life Cream Developer.

Если учитывать фон осветления на уровне натуральной базы, то можно провести нейтрализацию учитывая натуральную базу.

Перманентное окрашивание осветляет натуральный пигмент меланин и добавляет косметический цвет, что, в конечном результате, дает в сумме: внесенный косметический пигмент плюс остаток недоокисленного натурального пигмента. Поэтому очень важно знать, что каждому уровню тона натурального волоса соответствует остаток меланина, который не удаляется в процессе осветления и добавляется к косметическому цвету, внося свой вклад в конечный результат. Этот остаток называется фоном осветления.



Фон затемнения при нейтрализации



Репигментация

Это процедура насыщения волос натуральными пигментами (возврат фона осветления).

Репигментацию проводят :

- 1) перед окрашиванием в темные тона осветлённые волосы,
- 2) на осветлённых, повреждённых, пористых волосах перед блондтонированием.

1-4 УГТ - *красный*

5-7 УГТ - *оранжевый*

8-10 УГТ - *жёлтый*



СЕДИНА

Седой волос отличается двумя качествами - ахроматизмом (бесцветностью: лишены пигмента) и недостатком кератина (характеризует прочность волос - чем меньше кератина, тем волосы слабее).



Определите натуральную базу

9 очень светлый блондин	8 светлый блондин
7 блондин	6 темный блондин
5 светлый шатен	4 шатен
3 темный шатен	2 брюнет
1 черный	

Определите процент седых волос

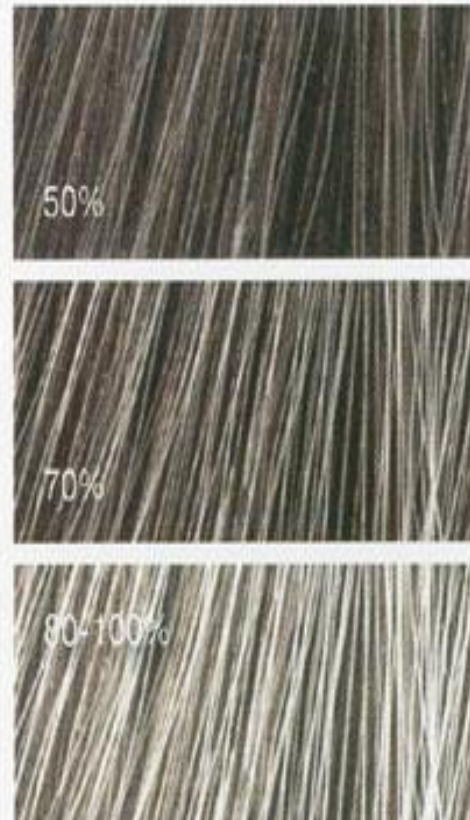

Виды седины

- формальная седина*
- стекловидная седина*
- рассеянная седина*
- очаговая седина*



Окрашивание седых волос

- **Седины менее 30%**
 - выбранный оттенок + 3%, 6% или 9% (1:1.5 ; 1:1).
 - 1 часть натурального тона + 2 части выбранного оттенка + 6% (1:1).
- **Седины 30 – 50%**
 - 1 часть натурального тона + 1 часть выбранного оттенка + 6% (1:1).
- **Седины 50 – 80%**
 - предпигментация , щетинистая смесь: 2-е
 - части красителя и 1-а часть 6% (2:1),
+ 1 часть натуральный тон +1 часть выбранный оттенок +6%(1:1)
- **Седины более 80%**

Время работы с седыми волосами -45 мин.

РАБОТЫ МОСКОВСКИХ ТЕХНОЛОГОВ для коллекции MINERAL SHADOWS



**Модель Василиса
Н.Б-корни-5.1,длина -
7.3**

Рецепт :

**Декапирование на порошке
Фаворит безаммиачный +
6%+омниплекс**

**Шампунь –Красный апельсин
Маска- Крем + (20мин)**

Тонирование –

**Корни-7.72+7.46(60гр+10гр)+
1,5%(1:1,5)**

Длина-10.72+Pink(2:1)+3%

Шампунь –аметист колор

**Маска –аметист колор
красная + оранжевая**

+омниплекс №2 на 5 мин



**Модель Настя
К.Б-корни5.07,
длинна – 6.07**

Рецепт :

**Декапирование на
порошке Фаворит
аммиачный виолет +3%,
6% ,9%+ омниплекс
Шампунь –Красный
апельсин**

Маска- Крем + (20мин)

Тонирование:

Корни-

**длинна-12.43+Pink(100гр
+ 20гр)**

+1,5% (1:1)+ омниплекс

№1

Шампунь –аметист колор

Маска –аметист колор

желтая+оро на 15

мин+омни №2

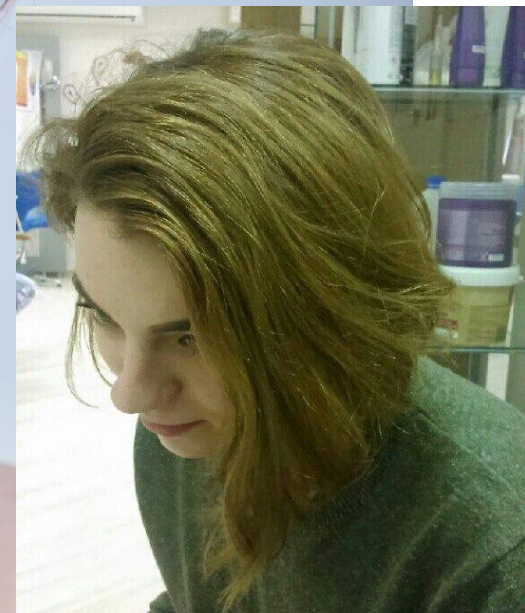
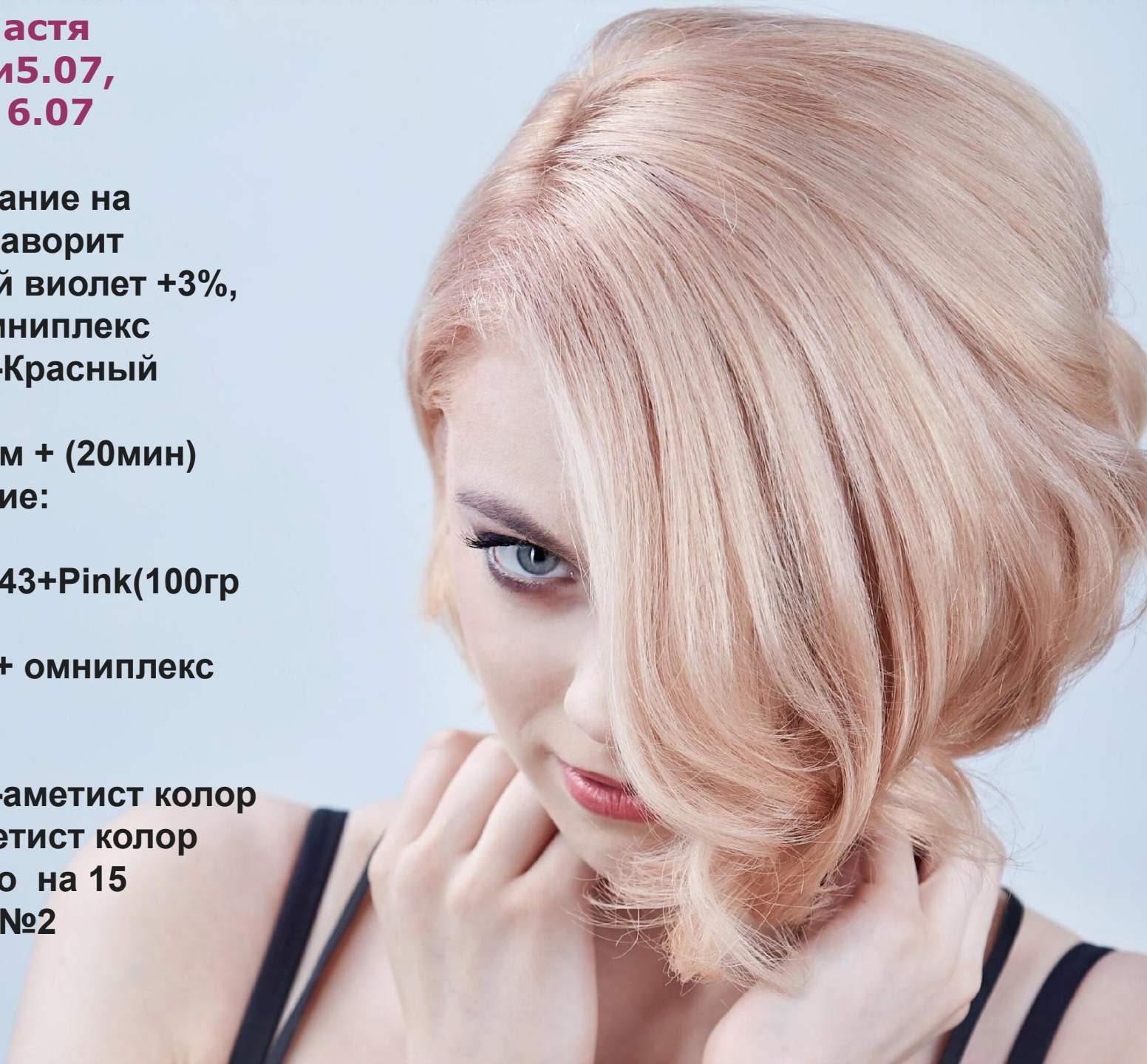



**Модель Александра
К.Б-корни-6.03,длинна -
7.34**

Рецепт:

окрашивание –

**Корни +длинна -7.72+ violet
(100гр+5гр)+
3%(1:1,5)**

Шампунь –аметист колор

Маска –аметист колор

шоколад + синяя + на 15 мин



Модель Настя
Н.Б-корни-4.1,длинна -
7.43

Рецепт :

Декапирование на порошке
Фаворит безаммиачный +
6%+омниплекс

Шампунь –Красный
апельсин

Маска- Крем + (20мин)

Тонирование –

Корни-7.72+ микстон
синий+фиолетовый
(60гр+5гр +5гр)+3%(1:1,5)

Длинна-9.72+Pink(2:1)+3%(1
:1)

Шампунь –аметист колор
Маска –аметист колор
красная + оранжевая
+омниплекс №2 на 5 мин



Модель Оксана

Н.Б-корни-5.3,длинна - 7.3

Рецепт :

**Декапирование на порошке Фаворит
безаммиачный + 6%+омниплекс**

Шампунь –Красный

апельсин+шампунь Siver

**Маска- аметист синяя + Крем +
(20мин)**

Тонирование –

**Корни-6.12+6.15+синий +фиолет
(60гр+10гр+5гр+5гр)+
1,5%(1:1)**

**Длинна-8.12+6.12+фиолет
(40гр+20гр+5гр)+3%(1:1)**

Пряди-pink

Шампунь –аметист колор

**Маска –аметист колор +омниплекс
№2 на 15 мин**

FarmaVita[®]
cosmetic research laboratories



**Модель Юлия
Н.Б-корни-7.1,
длина - 9.3**

Рецепт :

**Осветление корней на
порошке Фаворит
аммиачный фиолет+
3%+омниплекс**

**Шампунь –Красный
апельсин+Silver**

**Маска- Аметист колор
синяКрем + (20мин)**

**Тонирование –
Корни10.11+8.12(40гр+10
гр)+**

3%(1:1)

**Длина-10.11+10.102(2:1)
+3%**

**Шампунь –аметист
колор**

**Маска –аметист
колор+аметист синяя
+омниплекс №2 на 5 мин**



**Модель Ирина
Н.Б-корни-10.031,
длина - 11.1**

Рецепт :

Маска аметист колор

Синяя +красная

+оранжевая (40гр

+10гр +5 гр)

На чистые сухие

волосы на 20 мин

Пряди -1011+1,5%(1:1)



**Модель Влад
Н.Б-корни-7.0,
длинна - 11.1**

Рецепт :

Корни и

**длинна:6.12+812+6.15+
синий(40гр+40 гр+30 гр
+5см +3%(1:1)**

Пряди -1011+1,5%(1:1)



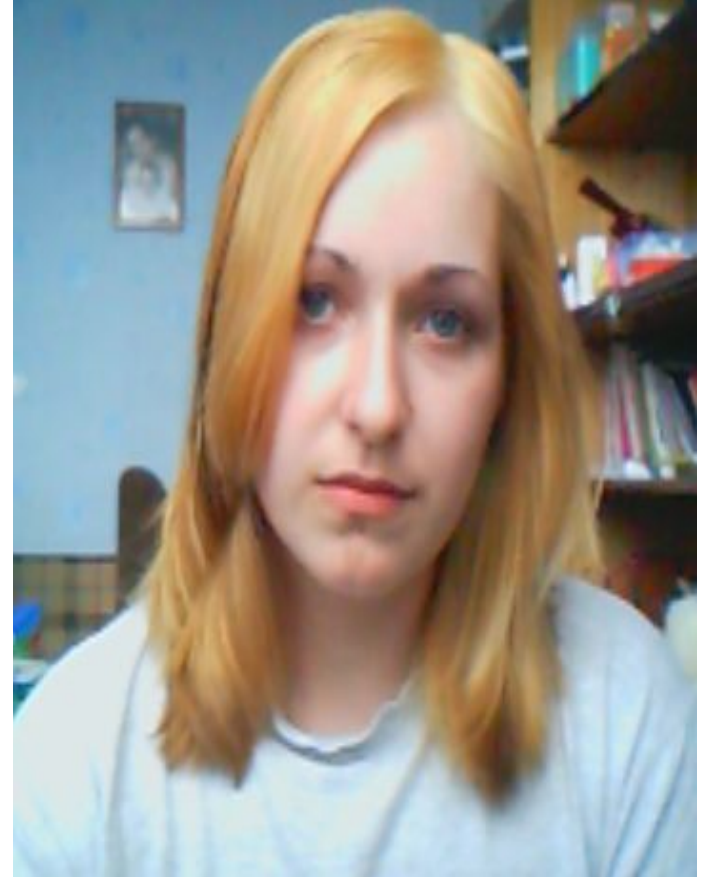

Коллеги добавляйтесь в нашу группу
VK



<http://vk.com/club102727353>

Farmavita Россия

<https://vk.com/id157020148>

Ольга Терентьева

