



НОВИНКИ КОРЕЙСКОЙ КОСМЕТИКИ



Высоко функциональная косметика BIOMax



BIOMAX восстанавливающий крем с осетровой икрой

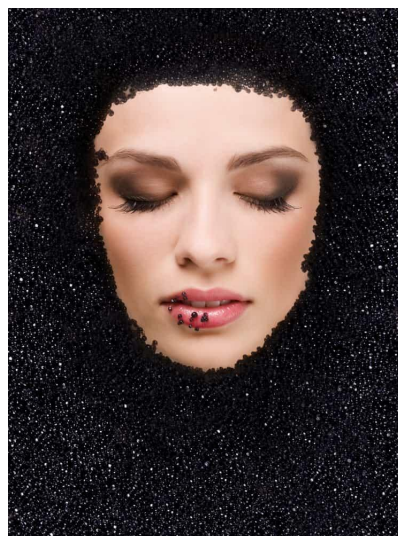

Осетровая икра -

- «черное золото» для нашего организма и для нашей кожи
- содержит в себе 30% ценного белка, легко усвояемого кожей и устраняющего морщины
- оживляет атоничную и увядающую кожу, любимый ингредиент французских косметологов!
- уменьшает возрастную сосудистую сеточку
- усилена специалистами BIOMAX специально для кожи 50+

BIOMAX восстанавливающий крем с осетровой икрой

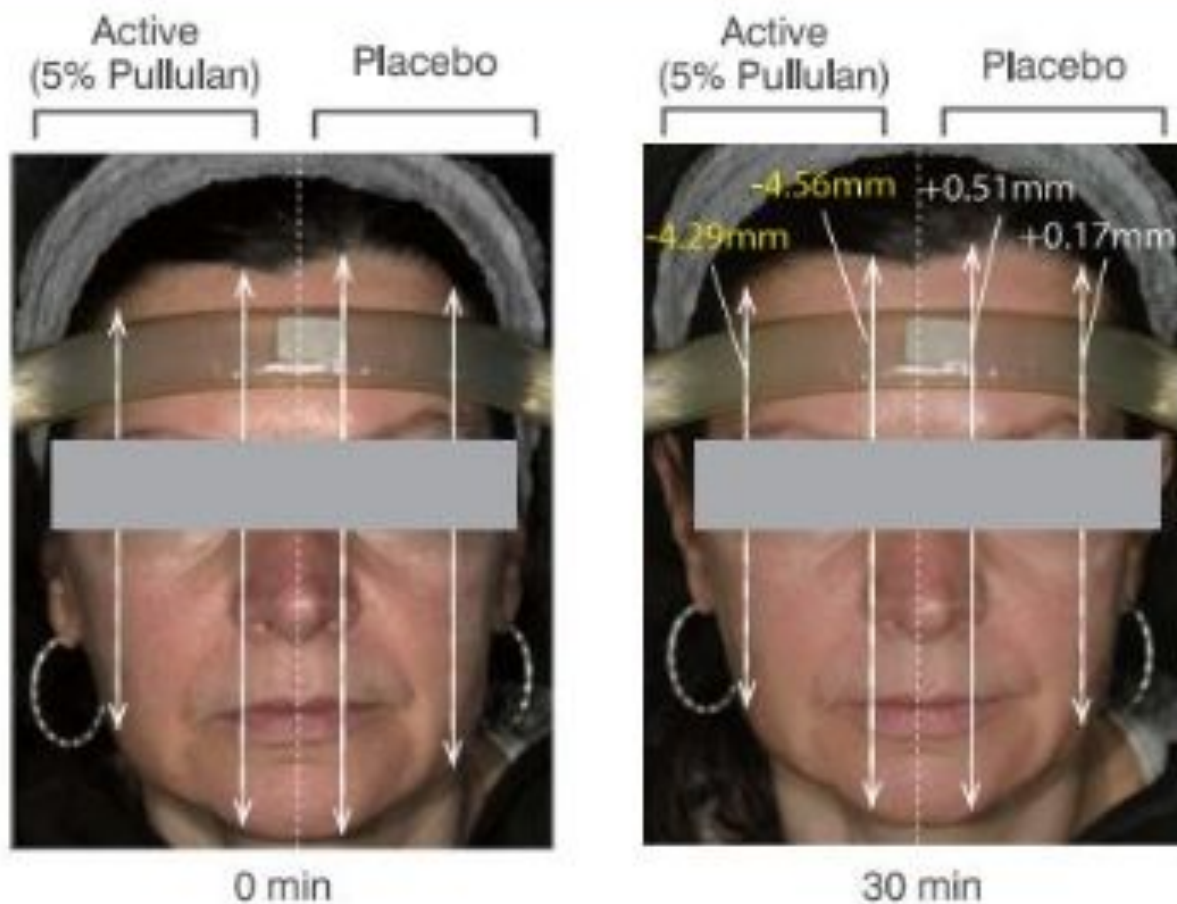

ИННОВАЦИЯ ДЛЯ КОЖИ 50+

осетровая икра BIOMAX

- Обогащена пулланом (растительным полисахаридом), который способен подтянуть кожу уже спустя 30 минут после нанесения . А через 60 минут результат еще нарастает. Морщины становятся менее выражены

BIOMAX восстанавливающий крем с осетровой икрой



- **осетровая икра** - омолаживает увядающую кожу
- **пуллан** - мгновенная подтяжка
- **низкомолекулярная гиалуроновая кислота** - уменьшает мелкие морщинки
- **низкомолекулярный коллаген** - уменьшает глубокие морщины
- **трегалоза** замораживает старение клеток
- **ниацинамид** - антивозрастной витамин красоты
- **масло ши** увлажняет и питает вашу кожу

BIOMAX восстанавливающий крем с осетровой икрой



Если ты будешь комбинировать новый крем с любым твоим любимым кремом от бренда BIOMAX, то **ты получишь знаменитый эффект «ЧОК-ЧОК»!!!**

«ЧОК-ЧОК» - эффект корейских принцесс!

Чок-чок переводится, как «вечно молодая кожа, умытая утренней росой» или «эффект младенческих щечек»



ВЮМАХ Увлажняющая эссенция для губ с экстрактом клубники

Увлажняющая эссенция защищает губы от сухости и внешних раздражителей, успокаивает и питает кожу, не оставляя липкости. А коллаген и экстракт клубники омолаживают ваши губы изнутри, делая их упругими и соблазнительными. Многокомпонентная формула эссенции легко впитывается и не растекается на коже, дарит губам гладкость и эластичность, восполнит недостаток витаминов, увлажнит и защитит от негативного влияния факторов окружающей среды.



БИОМАХ Увлажняющая эссенция для губ с экстрактом винограда

Увлажняющая эссенция успокаивает и питает кожу губ, не оставляя липкости. Экстракт винограда и коллагена замедляет старение, образование морщинок и возвращает вашим губам их природный соблазнительный объем. Многокомпонентная формула эссенции легко впитывается и не растекается на коже, защищает от негативных факторов окружающей среды, дарит губам гладкость и мягкость.



ЧТО ТАКОЕ СС-КРЕМ ДЛЯ ЛИЦА?



СС-крем относится к той привлекательной категории тональных средств, которые оказывают не только декоративный, но и уходовый эффект. Как правило, такие кремы хорошо увлажняют кожу, выравнивают рельеф и тон, защищают от солнца, некоторые версии даже помогают бороться с признаками старения. За аббревиатурой СС, которую следует читать, как и имя одного из главных героев «Санта-Барбары», Си-Си Кепвелла, скрывается фраза Color Correction («цветовая коррекция»). Вторым вариантом расшифровки названия - Control Color («контроль цвета») - передает тот же самый смысл.

BIOMAX CC Крем SPF35 PA ++



CC крем комплексного воздействия содержит успокаивающий экстракт тигровой травы, омолаживающую гиалуроновую кислоту, выравнивающий тон ниацинамида и смягчающий цветочный комплекс из флердоранжа, жасмина и магнолии. Особый подстраивающийся пигмент в nano капсулах при соприкосновении с кожей мгновенно корректирует недостатки, выравнивает тон, идеально подходит для создания нежного и естественного макияжа. Солнцезащитный фактор спф 35 будет защищать вашу кожу от фотостарения, подходит для круглогодичного применения на любом типе кожи.

BIOMAX Питательный крем для рук



Экстракт жасмина в составе крема возвращает коже рук гладкость и мягкость, эффективно устраняя сухость и шелушение, активизируя собственные защитные механизмы кожи. Оказывает увлажняющее действие, защищает от негативного воздействия факторов внешней среды и от раздражения химическими бытовыми реагентами. Насыщает кожу необходимыми питательными веществами.

Масло моринги в составе крема увлажняет, разглаживает морщины и делает кожу более эластичной. Это вечнозеленое растение с древних времен применялось азиатскими лекарями для ухода за чувствительной и раздраженной зрелой кожей. Его способность выводить тяжелые металлы и токсины наделяет крем отличными защитными функциями.

Экстракт розы в составе крема повышает эластичность и упругость кожи, обладает тонизирующими свойствами, придает коже бархатистую гладкость.

Масло Ши в составе каждого из кремов пробуждает процессы глубокой регенерации, стимулирует синтез естественного, природного коллагена, восстанавливает тон и интенсивно питает кожу рук.