

Химиолучевое лечение колоректального рака

Выполнила: Шамеева М.А.
Студентка 405 группы леч.фак.

Сведения о впервые выявленных злокачественных новообразованиях по ИО за 2017 год



**Сведения о морфологическом подтверждении и
распределении по стадиям злокачественных
новообразований, выявленных в отчетном году в ИО за
2017 год**

Нозологическая форма, локализация	Выявлено в отчетном году злокачественных новообразований (без выявленных посмертно)	диагноз подтвержде н морфологи чески	I	II	III	IV
ободочной кишки	665	655	73	259	126	202
прямой кишки, ректосигмоидного соединения, ануса	512	506	77	217	87	129

Химиотерапия больных РОК

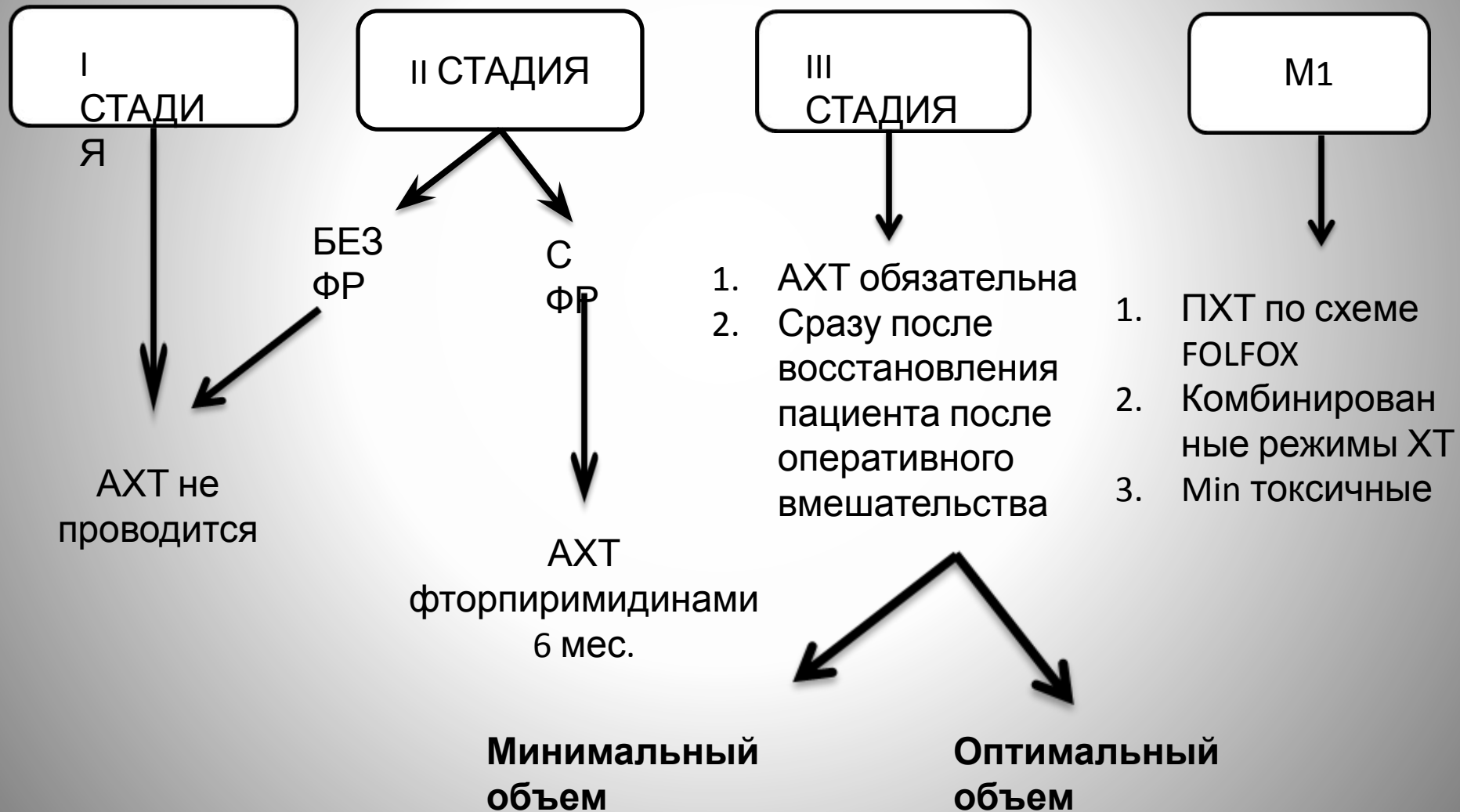

Факторы высокого риска рецидива:

- низкая дифференцировка опухоли;
- сосудистая или периневральная опухолевая инвазия;
- кишечная непроходимость или перфорация;
- менее 12 исследованных лимфатических узлов;
- вовлечение краев резекции

Химиолучевая терапия больных РПК.



дистанционная конформная лучевая терапия

Под конформным облучением понимают такое облучение, когда форма облучаемого объема максимально приближена к форме (конфигурации) опухоли.

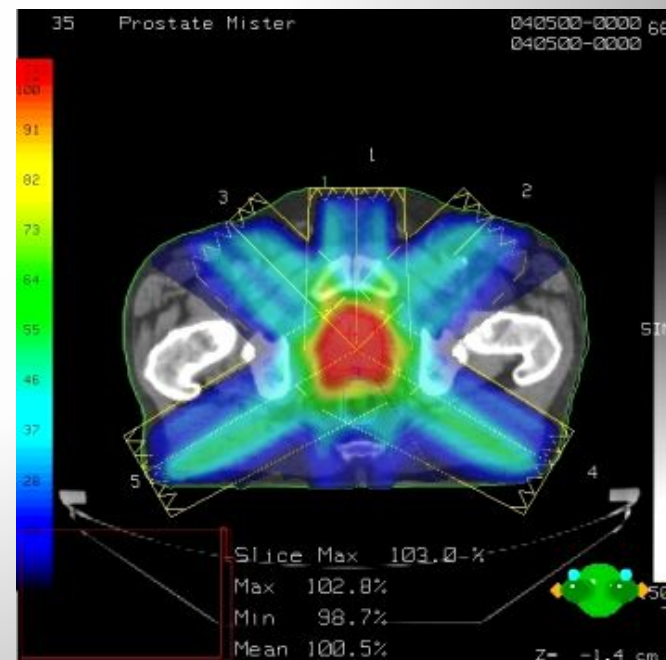
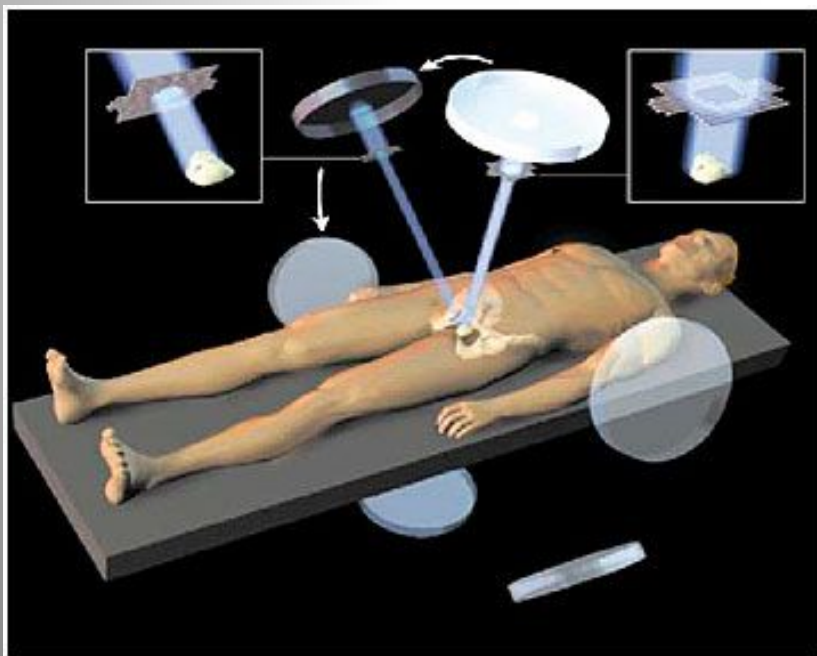

Режимы фторпиримидинов, применяемые в лечении колоректального

Режим	Схема
Клиники Мейо	ЛВ 20 мг/м ² в/в струйно с последующим болюсом 5-ФУ 425 мг/м ² , 1-5 дни. Начало очередного курса на 29-й день.
Roswell Park	ЛВ 500 мг/м ² в/в 2-часовая инфузия с последующим болюсом 5-ФУ 500 мг/м ² . Еженедельно в течение 6 недель с последующим 2-недельным перерывом.
АЮ	ЛВ 500 мг/м ² в/в в течение 2 часов с последующей 24-часовой инфузией 5-ФУ 2600 мг/м ² . Еженедельно, длительно.
Модифицированный LV5FU2 (модифицированный режим De Gramont)	ЛВ 400 мг/м ² в/в в течение 2 часов с последующим болюсом 5-ФУ 400 мг/м ² и с последующей 46-часовой инфузией 5-ФУ 2400мг/м ² (по 1200 мг/м ² в сутки). Начало очередного курса на 15-й день.
Капецитабин	2500 мг/м ² в сутки внутрь 1-14 дни. Начало очередного курса на 22-й день.

Режимы оксалиплатина и фторпиримидинов, применяемые в лечении колоректального рака

Модифицированный FOLFOX	Оксалиплатин 85 мг/м ² 2-часовая инфузия в 1-й день, ЛВ 400 мг/м ² в/в в течение 2 часов с последующим болюсом 5-ФУ 400 мг/м ² в/в струйно и 46-часовой инфузией 5-ФУ 2400 мг/м ² (по 1200 мг/м ² в сутки). Начало очередного курса на 15-й день
XELOX	Оксалиплатин 130 мг/м ² в 1-й день, капецитабин 2000 мг/м ² /сутки 1-14 дни. Начало очередного курса на 22-й день
FLOX	Оксалиплатин 85 мг/м ² в течение 2 часов (дни 1, 15 и 29 каждого цикла) + ЛВ 20 мг/м ² в/в струйно и с последующим болюсом 5-ФУ 500 мг/м ² еженедельно в течение 6 недель с последующим 2-недельным перерывом.

Спасибо за внимание