

Семья и быт

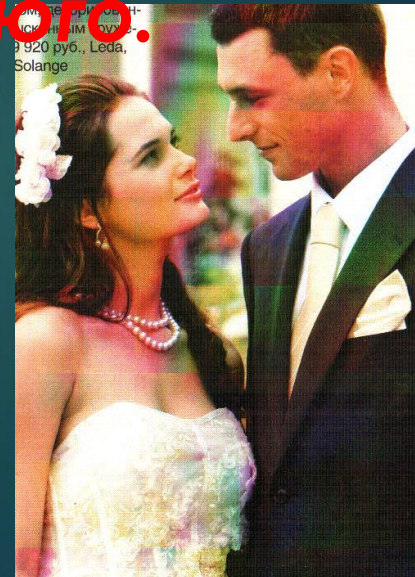

Семья-это кристалл общества.

В.Гюго.



Семья исследуется в 2-х аспектах:

- ▶ Семья-это малая социальная группа, основанная на браке, кровном родстве или усыновлении, связанная общностью быта, взаимной помощью, взаимной ответственностью.
- ▶ Семья – это важнейший социальный институт, выполняющий ряд основных функций в обществе.

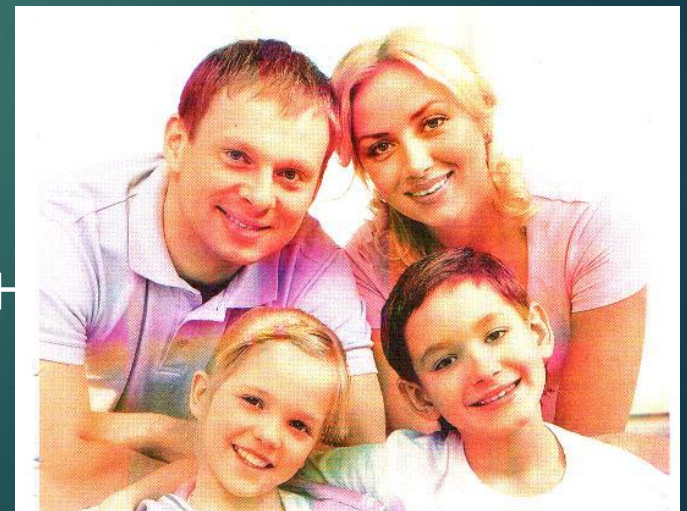

Функции семьи.

- ▶ - репродуктивная
- ▶ - воспитательная
- ▶ - хозяйственно-экономическая
- ▶ - духовное общение и досуг
- ▶ - эмоциональная
- ▶ - первичная социализация
- ▶ - социально-статусная
- ▶ - первичный социальный контроль
- ▶ - поддержка физического здоровья родителей и детей



Этапы становления брачно- семейных отношений.

- ▶ - первобытное состояние (неупорядоченные половые связи);
- ▶ - кровнородственная семья (супружеские отношения исключались лишь между предками и потомками, родителями и детьми);
- ▶ - парная (моногамная) семья (устанавливалось единобрачие):
 - ▶ 1. патриархальная (традиционная)
 - ▶ 2. демократическая (партнерская)

Патриархальная семья.

▶ Семья Николая Второго



Современная семья.



- ▶ - раздельное проживание родителей
- ▶ - сокращение количества детей по сравнению с патриархальной семьей;
- ▶ - ослабление связей с родственниками;
- ▶ - возросшая социальная активность женщин.

«Рост социальной активности женщин»

- ▶ Положительные последствия:
- ▶ - экономическая самостоятельность
- ▶ - удовлетворение потребности в индивидуальном развитии и самореализации;
- ▶ - многие отрасли немыслимы без женского труда (образование, медицина, сфера услуг);
- ▶ - образованная и профессионально состоявшаяся женщина пользуется большим уважением у своих близких.

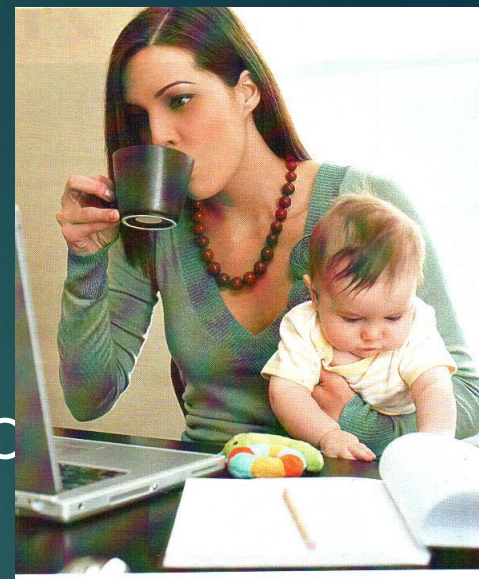

«Рост социальной активности женщин»



- ▶ Отрицательные последствия:
- ▶ - мало детей;
- ▶ - ослабление внутрисемейных связей;
- ▶ - совмещение профессиональной и общественной деятельности с семейными обязанностями могут обернуться для женщины двойным бременем;
- ▶ - некоторые мужчины воспринимают возросшую активность женщины как подрыв собственного положения в семье и обществе, это может стать причиной конфликтов в семье.

Кризис современной семьи.



- ▶ рост числа разводов;
- ▶ - увеличение числа неполных семей;
- ▶ - увеличение количества добрачных и внебрачных детей;
- ▶ - взаимное отчуждение членов семьи;
- ▶ - ослабление воспитательного воздействия родителей на детей;
- ▶ - увеличение числа «гражданских браков».

Определите функции семьи на основе
репродукции картины Ф.П.Решетникова
«Опять двойка»



Определите тип семьи на основе
репродукции картины
В. В. Пукирева «Неравный брак»

