

Схема сельскохозяйственных угодий
МР «Сунтарский улус (район)»



Схема сельскохозяйственных угодий
МР «Мегино-Кангаласский улус (район)»



Схема сельскохозяйственных угодий
МР «Нюрбинский улус (район)»

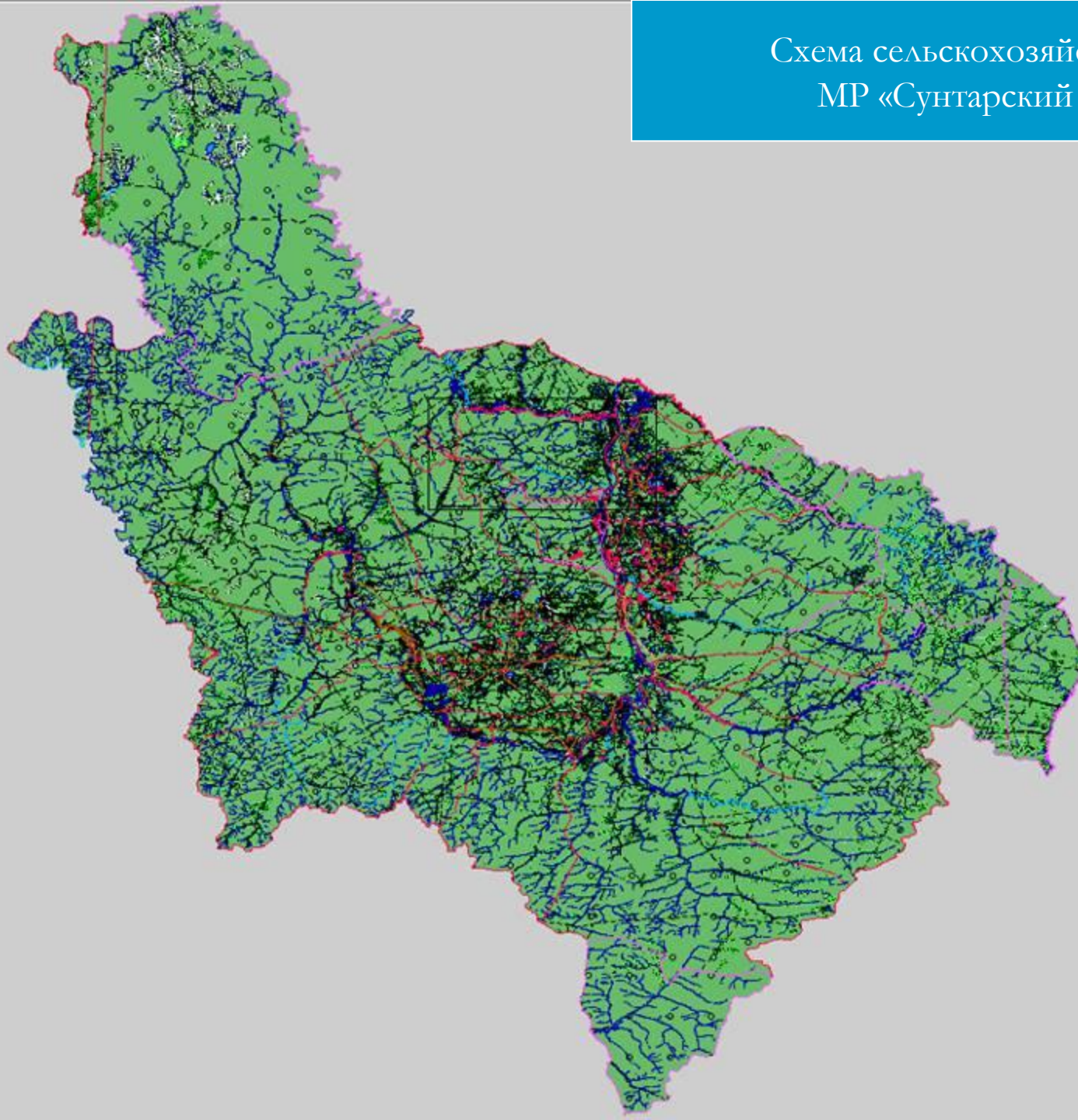

Схема сельскохозяйственных угодий
МР «Таттинский улус (район)»



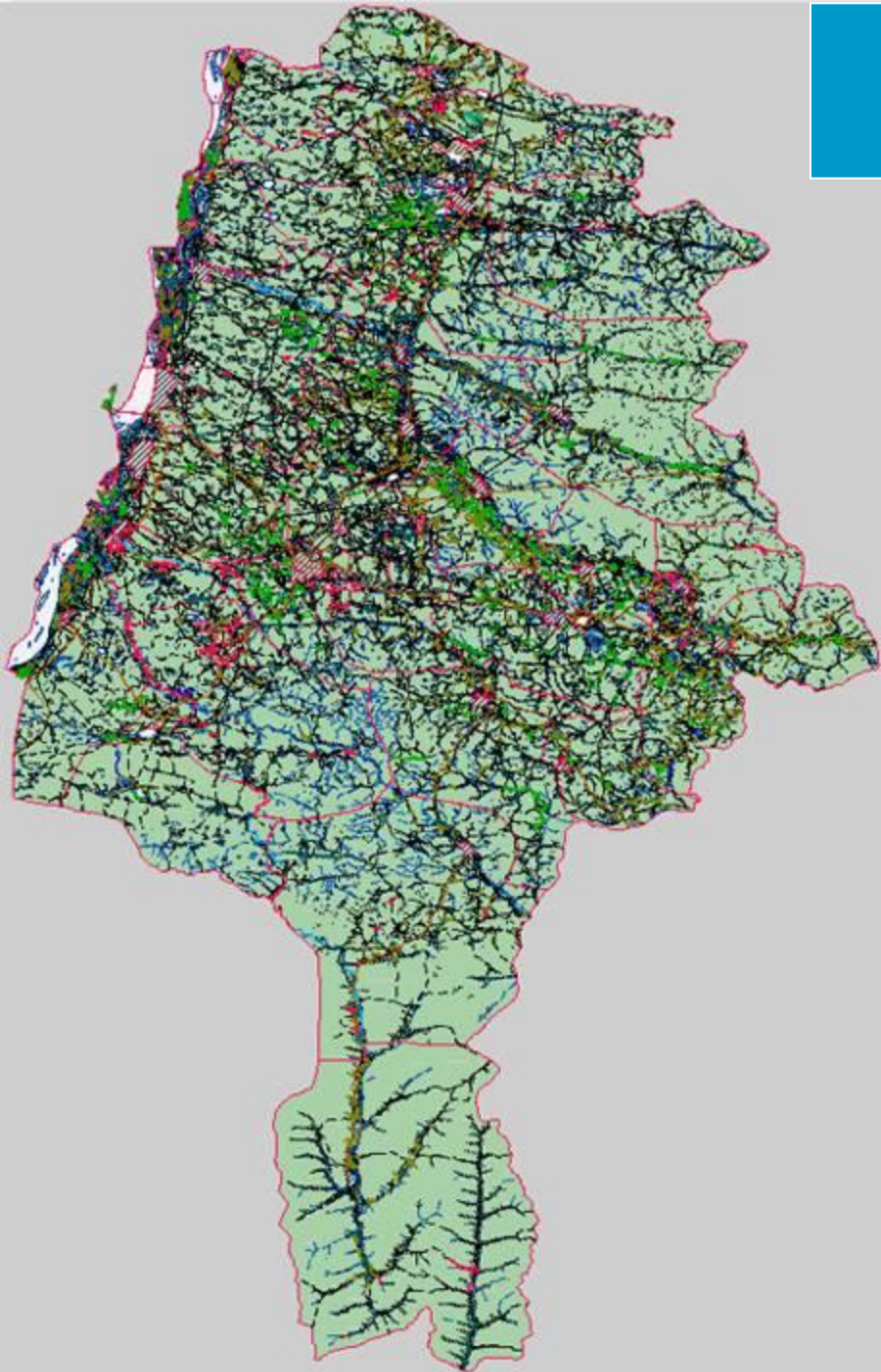

Схема сельскохозяйственных угодий МР «Чурапчинский улус (район)»

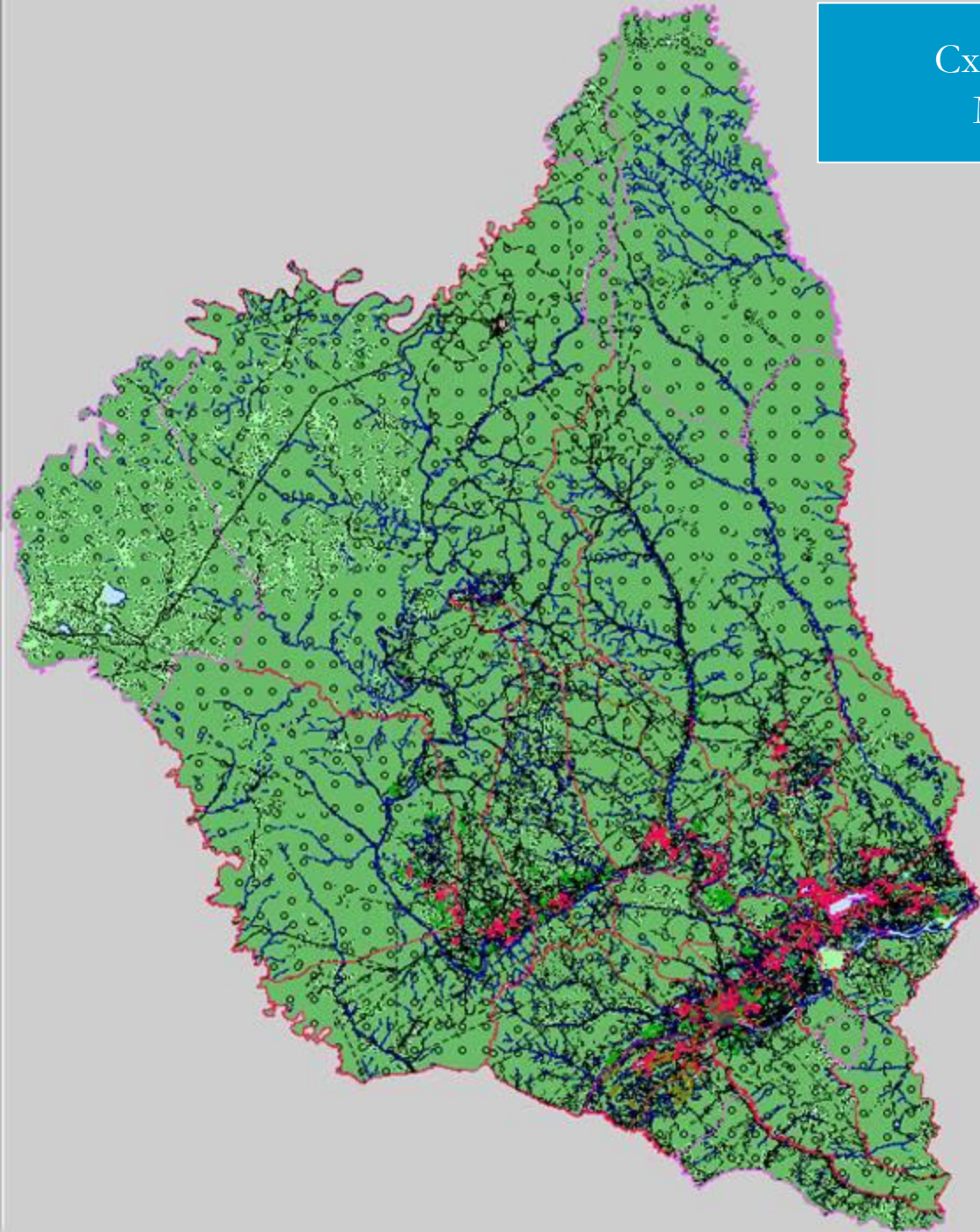
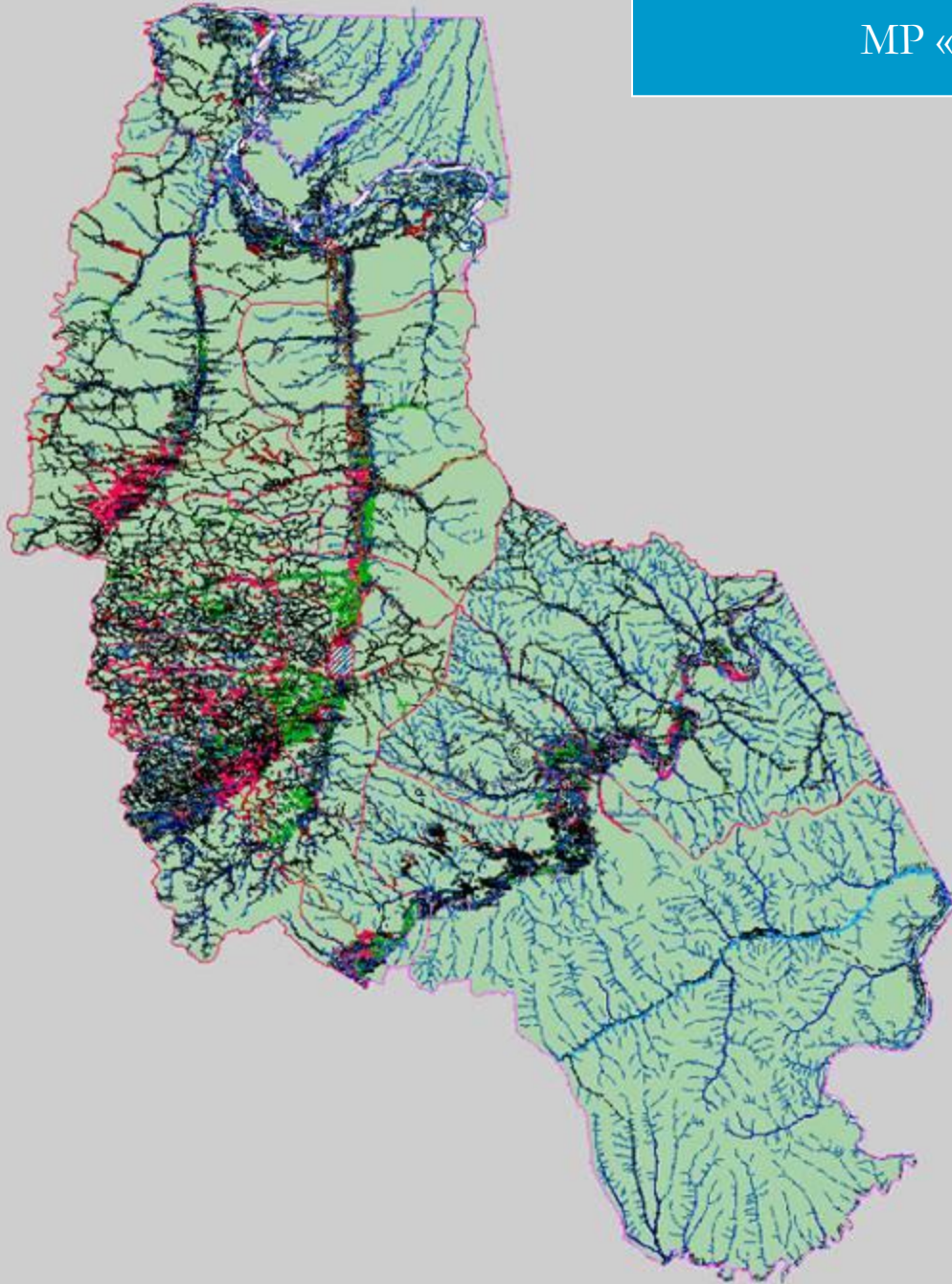

Схема сельскохозяйственных угодий
ГО «Город Якутск»

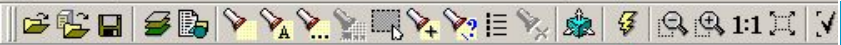

Схема сельскохозяйственных угодий Чурапчинского улуса (района)

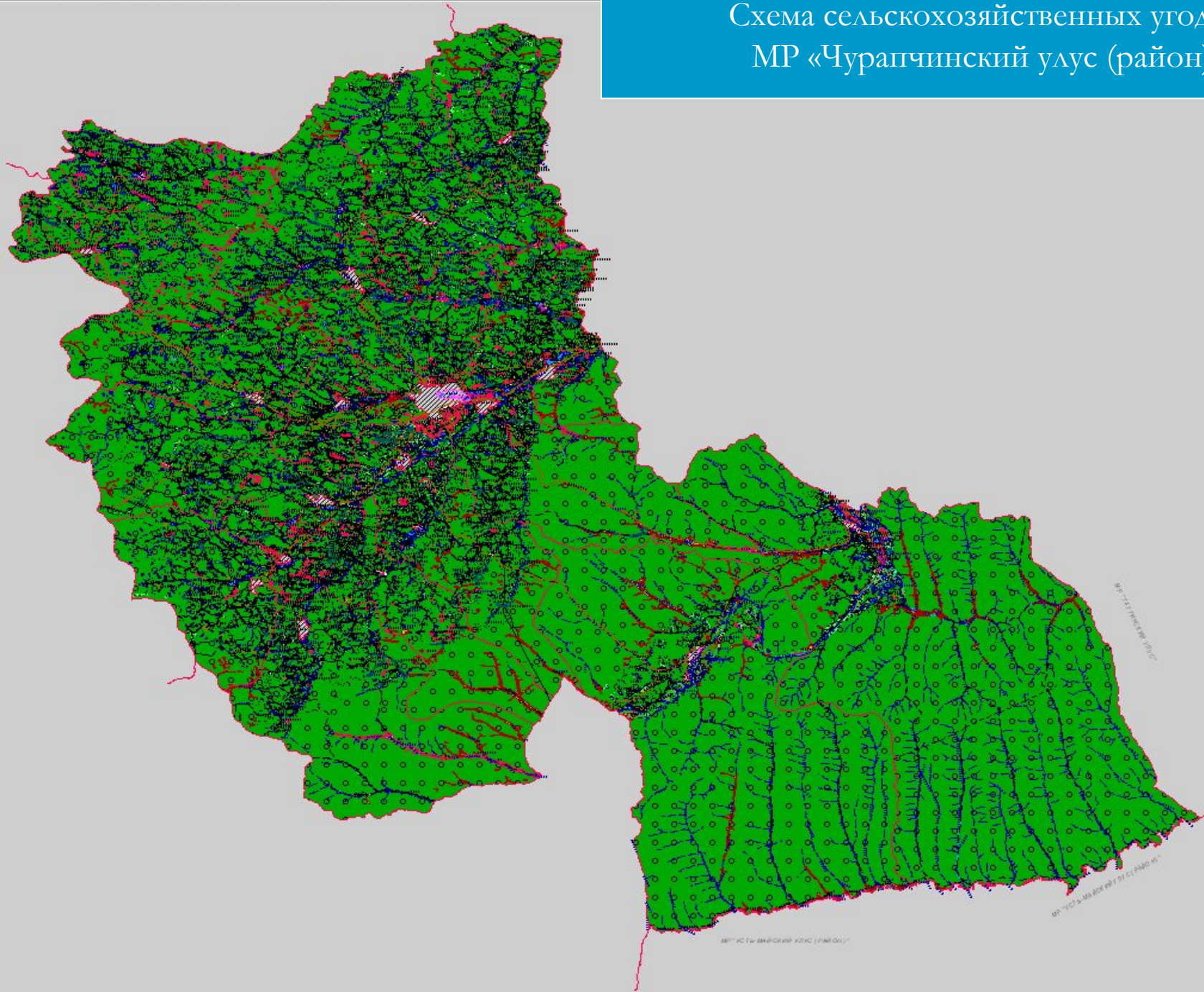

Экспликация земель форма 22-2 МР «Чурапчинский улус (район)»

D8 fx 4839

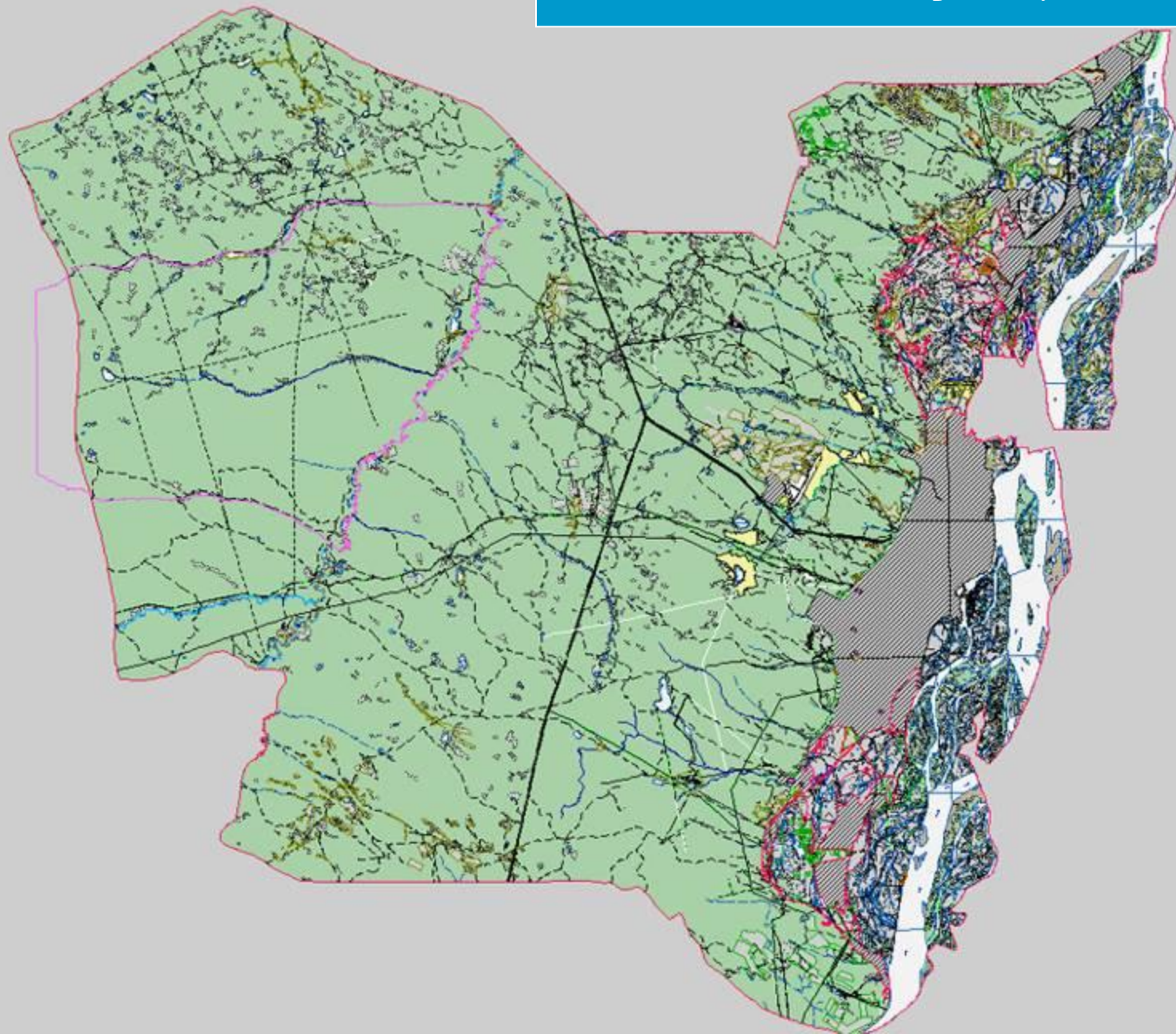
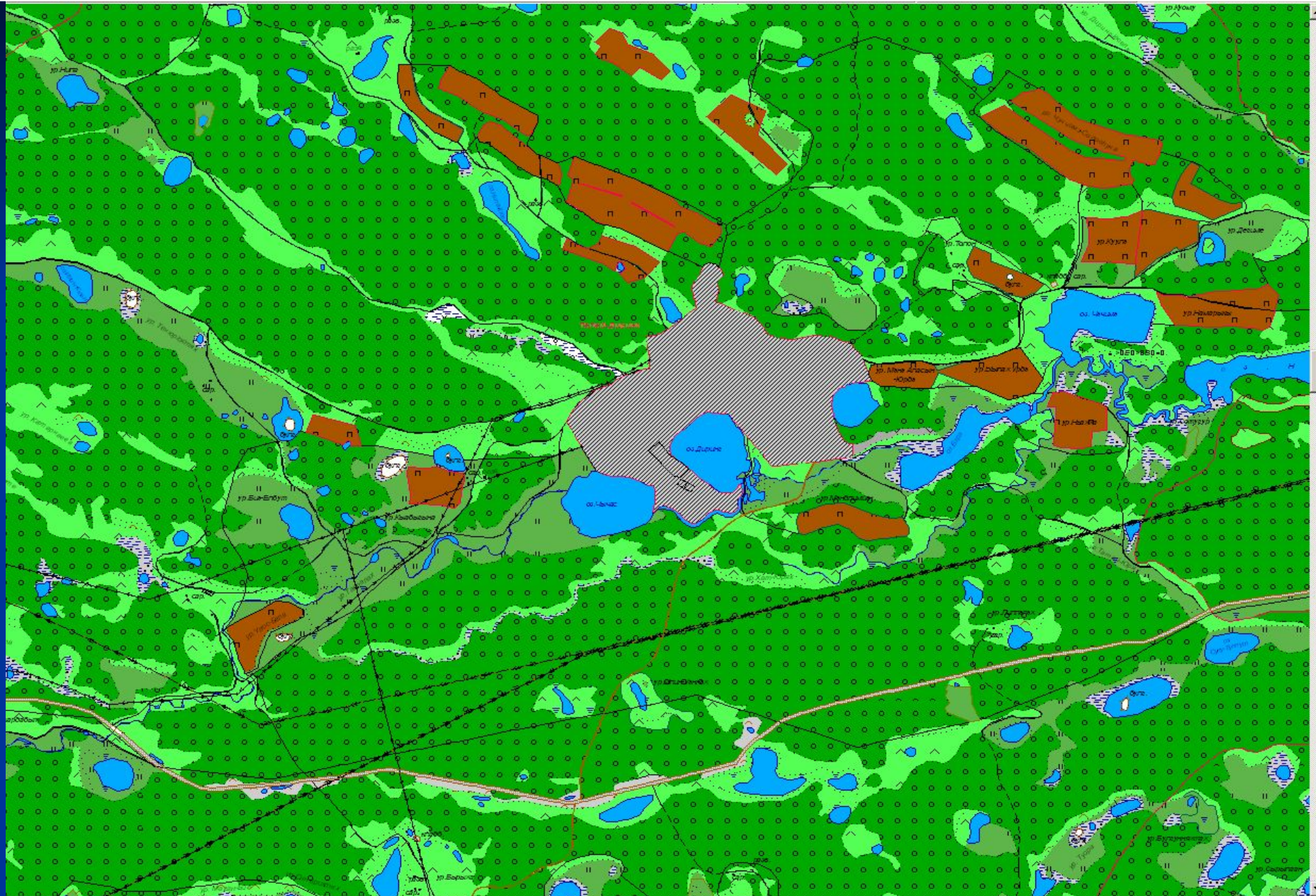
Форма 22-2 Код по ОКЕИ: единица - 642, гектар - 059												Форма 22-2 Код по ОКЕИ: единица - 642, гектар - 059	
№№ п/п	Категории земель	МПП	Количество, ед.	Общая площадь	всего	Сельскохозяйственные угодья					В стадии много-рательного строи-тельства (сельхоз угодья) и восстано-вления плодородия	№№ п/п	Категории земель
						пашня	залежь	многолетние насаждения	сенокосы	пастбища			
А	Б	В	1	2	3	4	5	6	7	8	9	А	Б
1	Код по ОКЕИ: единица - 642; гектар - 059												
2						Сельскохозяйственные угодья							
3													
4													
5													
6													
7													
8	Земли сельскохозяйственного назначения, в том числе:	01	4839	49386	48676	6803				37301	4572	1	Земли сельскохозяйственного назначения, в том числе:
9	1.1 фонд перераспределения земель	02		1323	1323	1010				52	261	1.1	фонд перераспределения земель
10	2 Земли поселений, в том числе:	03	6278	7546	4528	73				54	4401	2	Земли поселений, в том числе:
11	2.1 городских поселений	04										2.1	городских поселений
12	2.2 сельских поселений	05	6278	7546	4528	73				54	4401	2.2	сельских поселений
13	Земли промышленности, энергетики, транспорта, связи, радиовещания, телевидения, информатики, земли для обеспечения космической деятельности, земли обороны, безопасности и земли иного специального назначения	06	5	1189	4					3	1	3	Земли промышленности, энергетики, транспорта, связи, радиовещания, телевидения, информатики, земли для обеспечения космической деятельности, земли обороны, безопасности и земли иного специального назначения
14	3.1 Земли промышленности	07	1	1	1						1	3.1	Земли промышленности
15	3.2 Земли энергетики	08										3.2	Земли энергетики
16	3.3 Земли транспорта, в том числе:	09	3	1169	3					3		3.3	Земли транспорта, в том числе:
17	3.3.1 железнодорожного	10										3.3.1	железнодорожного
18	3.3.2 автомобильного	11	1	1111								3.3.2	автомобильного
19	3.3.3 морского, внутреннего водного	12										3.3.3	морского, внутреннего водного
20	3.3.4 воздушного	13	1	39								3.3.4	воздушного
21	3.3.5 трубопроводного	14	1	19	3					3		3.3.5	трубопроводного
22	3.4 Земли связи, радиовещания, телевидения, информатики	15	1	19								3.4	Земли связи, радиовещания, телевидения, информатики
23	3.5 Земли для обеспечения космической деятельности	16										3.5	Земли для обеспечения космической деятельности
24	3.6 Земли обороны и безопасности	17										3.6	Земли обороны и безопасности
25	3.7 Земли иного специального назначения	18										3.7	Земли иного специального назначения
26	4 Земли особо охраняемых территорий и объектов	19										4	Земли особо охраняемых территорий и объектов
27	4.1 Земли особо охраняемых природных территорий, в том числе:	20										4.1	Земли особо охраняемых природных территорий, в том числе:
28	4.1.1 земли лечебно-оздоровительных местностей и курортов	21										4.1.1	земли лечебно-оздоровительных местностей и курортов
29	4.2 Земли рекреационного назначения	22										4.2	Земли рекреационного назначения
30	4.3 Земли историко-культурного назначения	23										4.3	Земли историко-культурного назначения
31	5 Земли лесного фонда	24	34	1068366	499					384	115	5	Земли лесного фонда
32	6 Земли водного фонда	25		2122								6	Земли водного фонда
33	7 Земли запаса	26		129129	79605	1652				18190	59763	7	Земли запаса
34	8 Итого земель в административных границах	27	11156	1257738	133312	8528				55932	68852	8	Итого земель в административных границах
35	9 Из всех земель: земли природоохранного назначения	28	3	251500								9	Из всех земель: земли природоохранного назначения
36	10 Из всех земель: особо ценные земли	29										10	Из всех земель: особо ценные земли
37													
38													
39													
40													
41													
42													

Экспликация земель форма 22-2 МО «Бахсытский наслег, МР «Чурапчинский улус (район)»

A43		A										L	M	
A		B	C	D	E	F	G	H	I	J	K	L	M	
2		Код по ОКЕИ: единица - 642, гектар - 059											Форма 22-2	Код по ОКЕИ: единица
3													В стадии ин-	
4		№/№			Общая							ративного строи-	№/№	
5		п/п	Категории земель	МШС	Количество,	площадь	всего					тельства (сельхоз	п/п	
6					ед.			пашня	залежь	многолетние	сенокосы	пастбища	угодья) и восстано-	Катег
7												вления плодородия		
8		A	B	B	1	2	3	4	5	6	7	8	9	A
9	1	Земли сельскохозяйственного назначения, в том числе:	01	289	1706,20	1557,30	165,10				1083,88	308,32		1
10	1.1	фонд перераспределения земель	02	144	786,14	654,60	165,10				211,92	277,58		1.1
11	2	Земли населенных пунктов, в том числе:	03	2	161,10									2
12	2.1	городских населенных пунктов	04											2.1
13	2.2	сельских населенных пунктов	05	2	161,10									2.2
14	3	Земли промышленности, энергетики, транспорта, связи, радиовещания, телевидения, информатики, земли для обеспечения космической деятельности, земли обороны, безопасности и земли иного специального назначения	06	4	6,61									3
15	3.1	Земли промышленности	07											3.1
16	3.2	Земли энергетики	08											3.2
17	3.3	Земли транспорта, в том числе:	09	4	6,61									3.3
18	3.3.1	железнодорожного	10											3.3.1
19	3.3.2	автомобильного	11	4	6,61									3.3.2
20	3.3.3	морского, внутреннего водного	12											3.3.3
21	3.3.4	воздушного	13											3.3.4
22	3.3.5	трубопроводного	14											3.3.5
23	3.4	Земли связи, радиовещания, телевидения, информатики	15											3.4
24	3.5	Земли для обеспечения космической деятельности	16											3.5
25	3.6	Земли обороны и безопасности	17											3.6
26	3.7	Земли иного специального назначения	18											3.7
27	4	Земли особо охраняемых территорий и объектов	19											4
28	4.1	Земли особо охраняемых природных территорий, в том числе:	20											4.1
29	4.1.1	земли лечебно-оздоровительных местностей и курортов	21											4.1.1
30	4.2	Земли рекреационного назначения	22											4.2
31	4.3	Земли историко-культурного назначения	23											4.3
32	5	Земли лесного фонда	24	86	30843,88	87,20					30,92	56,28		5
33	6	Земли водного фонда	25											6
34	7	Земли запаса	26	1645	4741,15	3075,52	84,97	42,54			627,62	2320,39		7
35	8	Итого земель в административных границах	27	2026	37458,94	4720,02	250,07	42,54			1742,42	2684,99		8
36	9	Из всех земель: земли природоохранного назначения	28											9
37	10	Из всех земель: особо ценные земли	29											10

Страница 1

Код	82250000
Номер	534
Тип	ЛИНЕЙНЫЕ
Длина	2833.97 м
Площадь	170000.01 кв.м

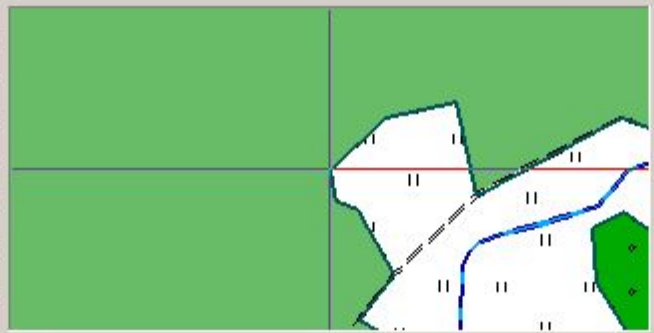

Имя: ГРАНИЦЫ КРЕСТЬЯНСКИХ ХОЗЯЙСТВ

Слой: ГРАНИЦА И ОГРАЖДЕНИЯ

Ключ: L0082250000

Отображать все карты

Название	Код	Значение	Обяз.
СОБСТВЕННОЕ НАЗВАНИЕ	9	ур. Былдьасык урэгэ	
#22-2 СТРОКА (категория зе..	501	1 Земли сельхоз назначения	
#22-2 СТОЛБЕЦ (вид)	502	Сенокосы	
КАДАСТРОВЫЙ НОМЕР	230	14:33:004003:86	
ВИД РАЗРЕШЕННОГО ИСПОЛЬЗОВ..	1019	Для ведения крестьянского (фермерского..	
#ОРМА СОБСТВЕННОСТИ	21	Госсобственность	
ЗЕМЛЕПОЛЬЗОВАТЕЛЬ	444	КХ "Киров" Местников Василий Васильевич	
ВИД ПРАВА	1165	Аренда земельных участков	

СОБСТВЕННОЕ НАЗВАНИЕ

ур. Былдьасык урэгэ



СХЕМА ПРИРОДНО-СЕЛЬСКОХОЗЯЙСТВЕННОГО РАЙОНИРОВАНИЯ СУНТАРСКОГО УЛУСА(РАЙОНА)



ИНДЕКСЫ ПОДТИПОВ ПОЧВ

П	дернинные слабоосолоделые
П ^р	остаточно-луговые
Г ^р	дерновые
Г ^л	дерновые слабоосолоделые
Т	дернинные типичные
Т ₂	дернинные сильноподзолистые
ЛЧ	лугово-черноземные
ЧЛ	черноземно-луговые
Х	черноземы обычные
Д	дерново-луговые
Д ^м	глееватые
Д ^г	глеевые
Д ^т	оторфованные
Б ^р	лугово-болотные
Б ^л	торфянисто-перегонные
Б ^п	торфяно-перегонные
Б ^н	торфяники перегонные
Б ^т	торфянисто-болотные
А ^д	дерновые серые
А ^г	дерновые серые глееватые
А ^л	дерновые серые глеевые
А ₂ ^т	торфяно-болотные
А ^н	илувато-болотные
Q ₁	солонцы
Q ₂ ок	солонцы-солончаки

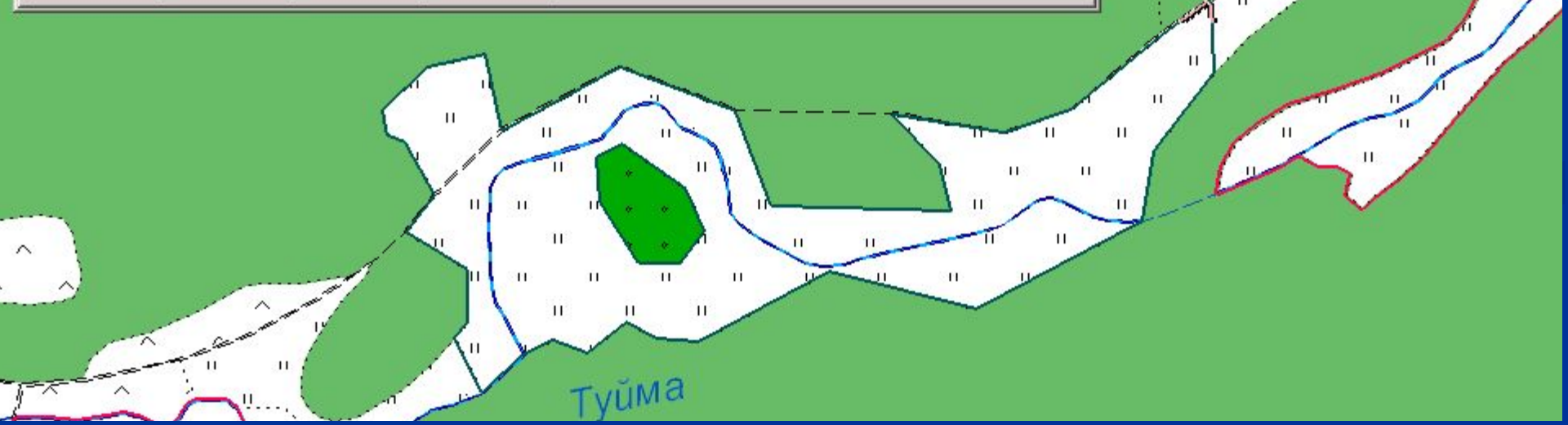
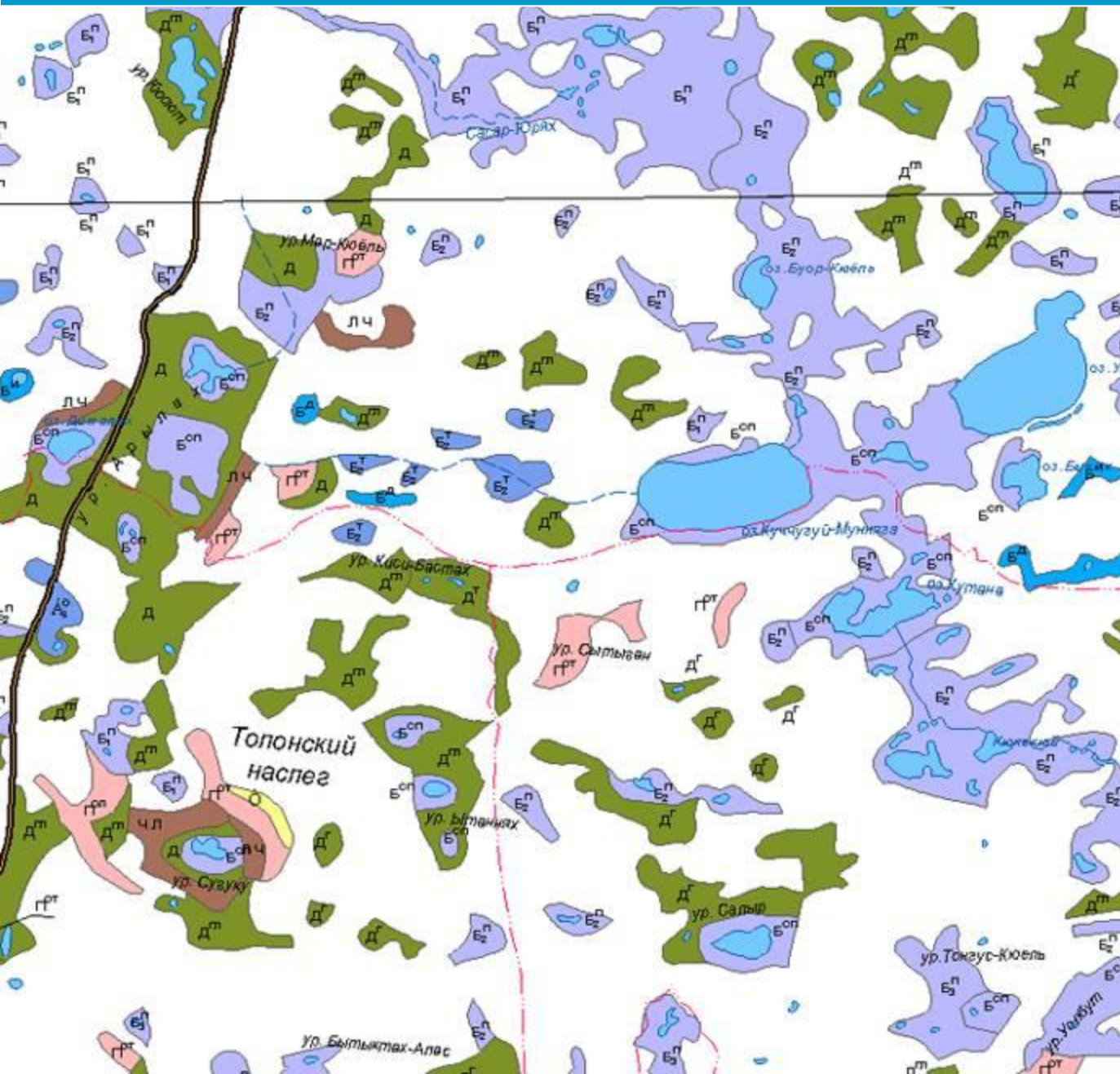
Природно-сельскохозяйственное районирование МР «Сунтарский улус (район)» МО «Толонский наслег»

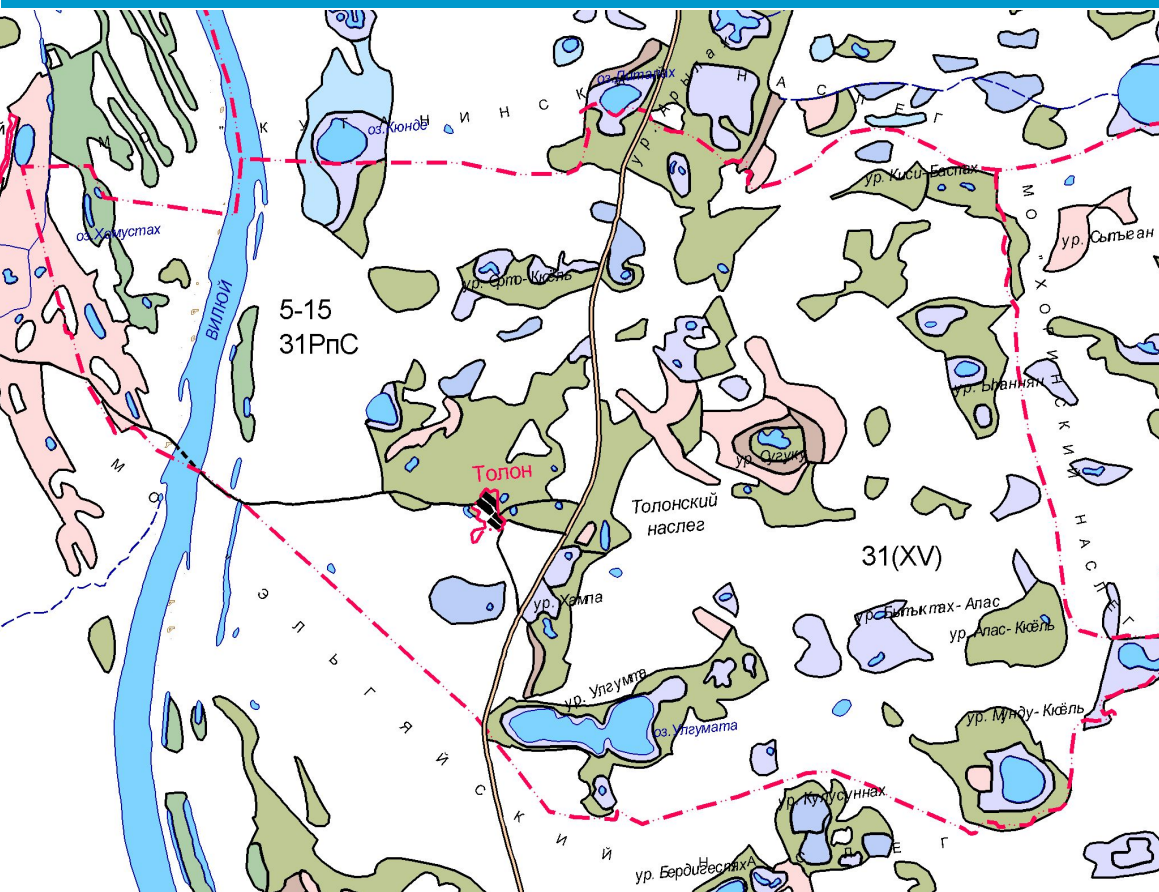

Почвенно-растительные подзоны	Почвенные провинции	Почвенные районы	Основные почвы
5. Средняя тайга	XIX - Якутская Восточно-Сибирская таежно-мелководинная	17-Алдано-Лено-Вилкойская	Палевые типичные и оподзоленные суглинистые, реже супесчаные и торфяные болотные
		18-Лено-Вилкойский	Палевые оподзоленные и типичные, подзолистые супесчаные, таежные перегнойно-глиевые в комплексе с лугово-болотными и торфяными болотными
		19-Западно-Вилкойский	Дерново-карбонатные тяжелосуглинистые, торфянисто- и торфяно-глиевые болотные
	XV - Центрально-якутская таежно-аласная	30-Средневилкойский	Палевые карбонатные, осолоделые и серые суглинистые. В аласах - сапропели и черноземно-луговые засоленные и незасоленные, торфянисто- и торфяно-глиевые болотные
	31-Сунтарский	Палевые карбонатные, осолоделые и серые. В аласах - комплекс аласных почв	

5-15
31PnC -

5 - средняя тайга,

15 - Центрально-якутская таежно-аласная провинция,

31-Сунтарский район, Pп - равнина плоская (от 0 до 300 м),

С - суглинки и глины (механический состав почв).

Результат работ по созданию схем рационального использования земель поселений:

- органы местного самоуправления района и ГО- **схемы природно-сельскохозяйственного районирования улуса**, отражающие на картографическом материале 1:50 000, 1:100 000 масштабов и в текстовой форме *природно-экономическое и экологическое* состояние территории; *состояние земель по формам собственности, категориям и предложением оптимизации структуры* земель по угодьям; научно-обоснованное *природно-сельскохозяйственное районирование с указанием целевых назначений и приоритетов* использования земель.

Рабочие группы по организации оформления прав на земельные участки с/х предприятий и крестьянских(фермерских) хозяйств – **межевые планы и кадастровые паспорта** на земельные участки с/х угодий сельскохозяйственных предприятий и крестьянских(фермерских) хозяйств для дальнейшей регистрации прав на с/х угодья.

- органы местного самоуправления – **схемы рационального использования территории муниципального образования**, отражающие на картографическом материале 1:10 000, 1:25 000 масштабов и в текстовой форме материалы инвентаризации земель (кроме земель категорий лесного, водного фондов, населенных пунктов), *природно-экономическое и экологическое* состояние территории; *состояние земель по формам собственности, категориям, землепользователям (землевладельцам)* и предложением *оптимизации структуры* земель по угодьям; анализы использования земель по проинвентаризированным категориям земель, научно-обоснованное *природно-сельскохозяйственное районирование с указанием целевых назначений и приоритетов* использования земель. **Ключи** к программному продукту «Панорама». Также проведено 80 часовое (2-х недельное) обучение на тему «Создание и редактирование электронных карт и планов в ПП «Панорама» 29 специалистов КУМИ, землеустроителей МО.

В 2010 году на основании государственного контракта № 02-2010 от 15 марта 2010 планируется выполнение работ по созданию схем рационального использования земель на следующий объем работ:

Наименование улуса (района)	Площадь улуса (га)	Земель с/х назначения (га)	с/х угодий (га)	Кол. поселений	Кол. с/х организаций и крест. (ферм.) хозяйств
Амгинский улус (район)	2 942 133	56 100	105 538	14	113
Горный улус (район)	4 562 432	20 131	54 877	9	109
Олекминский улус (район)	16 079 184	76 917	70 167	23	87
Томпонский район	2 117 448	19 498	37 013	7	33
Хангаласский улус	2 468 046	66 633	105 016	18	197
Итого	28 169 243	239 279	372 611	71	539



ОАО САХАГИПРОЗЕМ

(основан в 1930 году)

Земельный ?

Профессиональное решение !

ГЕОИНФОРМАЦИОННЫЕ ТЕХНОЛОГИИ

ИНВЕНТАРИЗАЦИЯ ЗЕМЕЛЬ

ПЛАНЫ И КАРТЫ

ОФОРМЛЕНИЕ ЗЕМЕЛЬНЫХ ДЕЛ

ОЦЕНКА И КАДАСТР

РАЗГРАНИЧЕНИЕ ГОССОБСТВЕННОСТИ НА ЗЕМЛЮ

ТОПОСЪЕМКИ

МЕЖЕВАНИЕ И УСТАНОВЛЕНИЕ ГРАНИЦ

**БЫСТРО И
КАЧЕСТВЕННО С
ИСПОЛЬЗОВАНИЕМ
СОВРЕМЕННОЙ
ВЫСОКОТОЧНОЙ
СПУТНИКОВОЙ И
ГЕОДЕЗИЧЕСКОЙ
АППАРАТУРЫ**

г. Якутск,
пер. Вилюйский, 8/1,
тел. (411-2) 36-32-44.