



Джо Коломбо (Joe Colombo)
известный итальянский дизайнер, яркий представитель футуристического дизайна жилой среды 60-х годов. Человек, который придумал мебель заново.

- Художественное образование (живопись) Академии Изящных искусств Брера (1948-1955)
- Архитектурное образование в Миланском политехническом институте
- 1951г-Присоединился „Movimento Nucleare“
- С 1962г полностью посвятил себя дизайну

30 июля 1930г. Милан - 30 июля 1971г.

Шоу-дом Джо Колombo

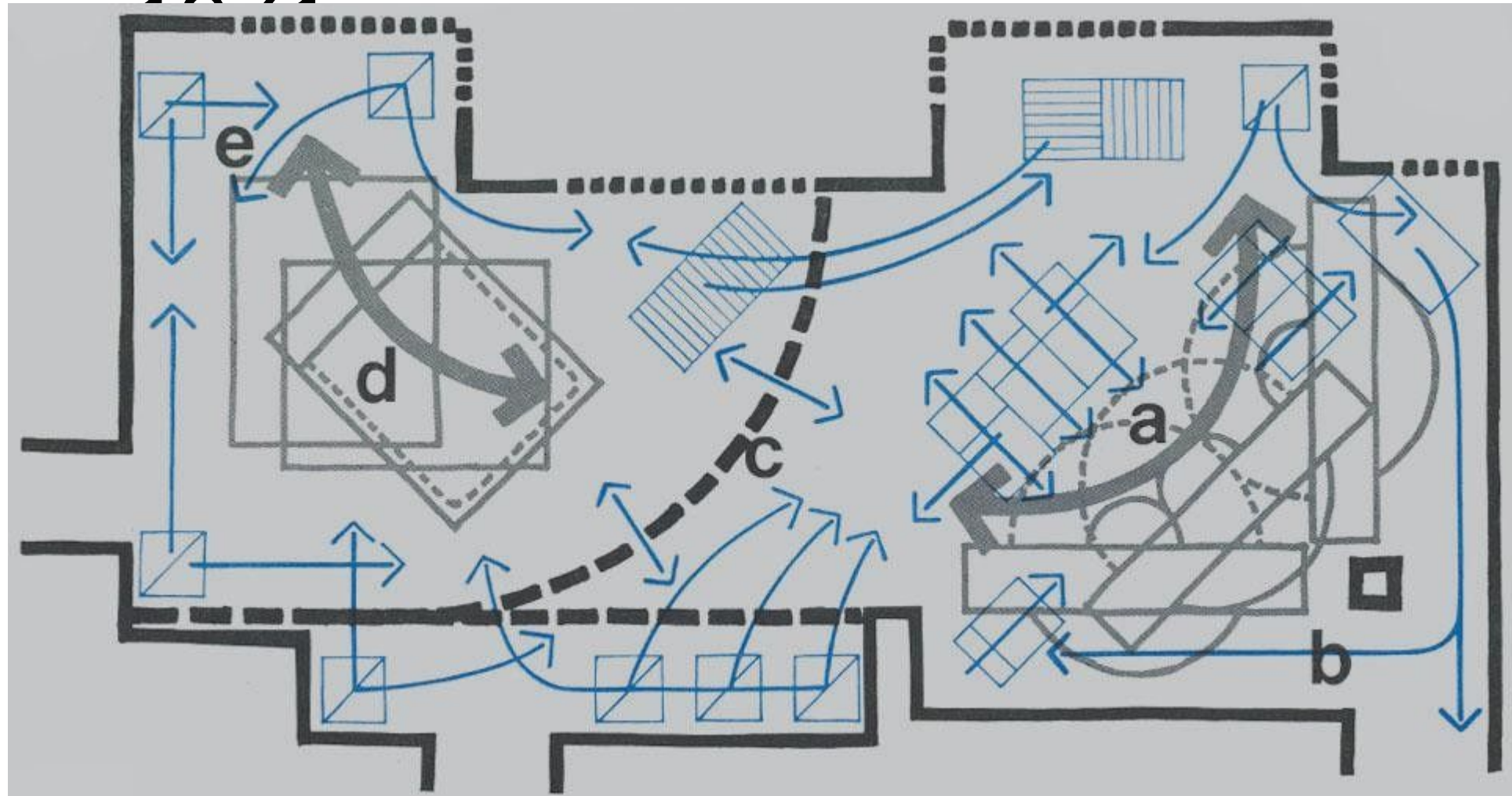

План дома

Cabriolet Bed,
1969г.



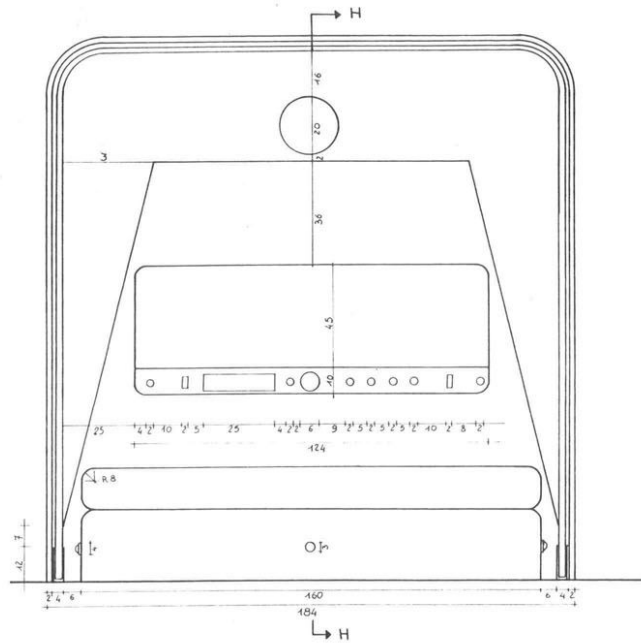

PROSPETTO ANTERIORE

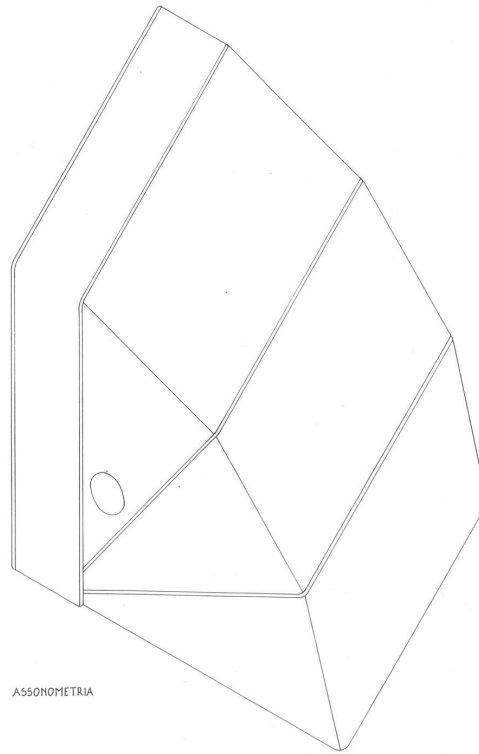

ASSONOMETRIA

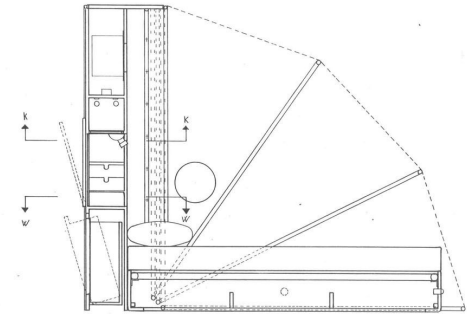

SEZIONE HH

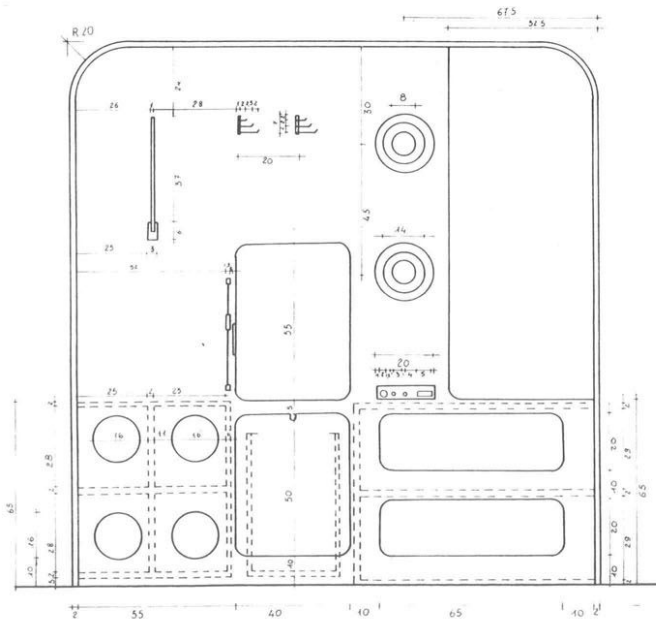

PROSPETTO POSTERIORE

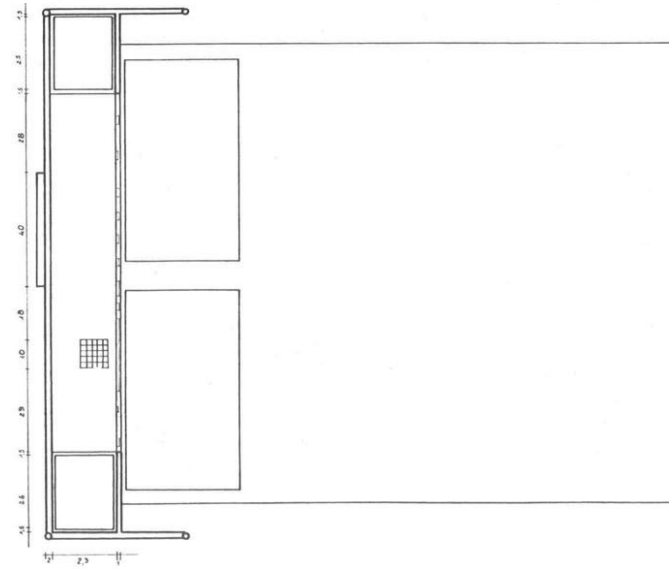

SEZ W W

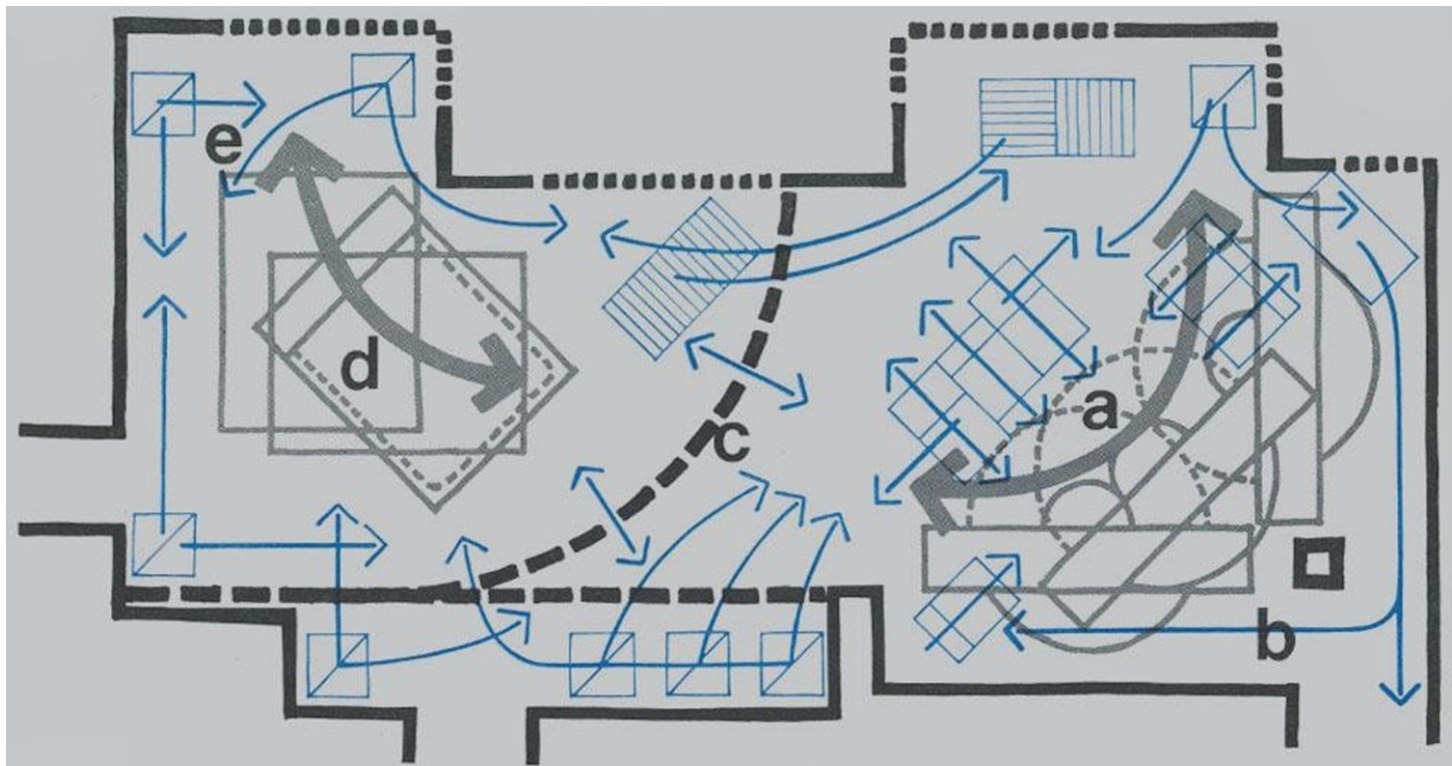

Roto Living Unit en Visiona, 1969г.



Эскизы Джо Колумбо,

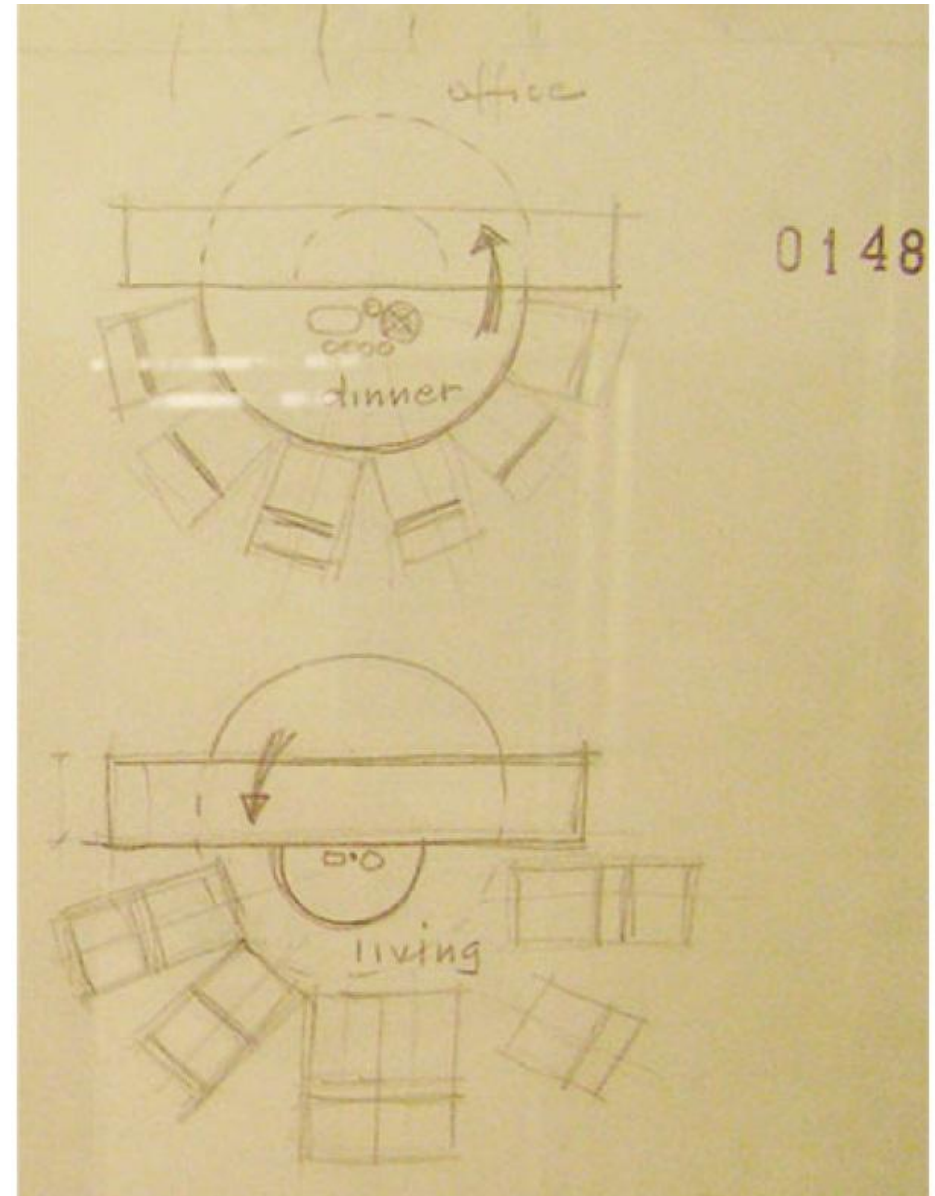
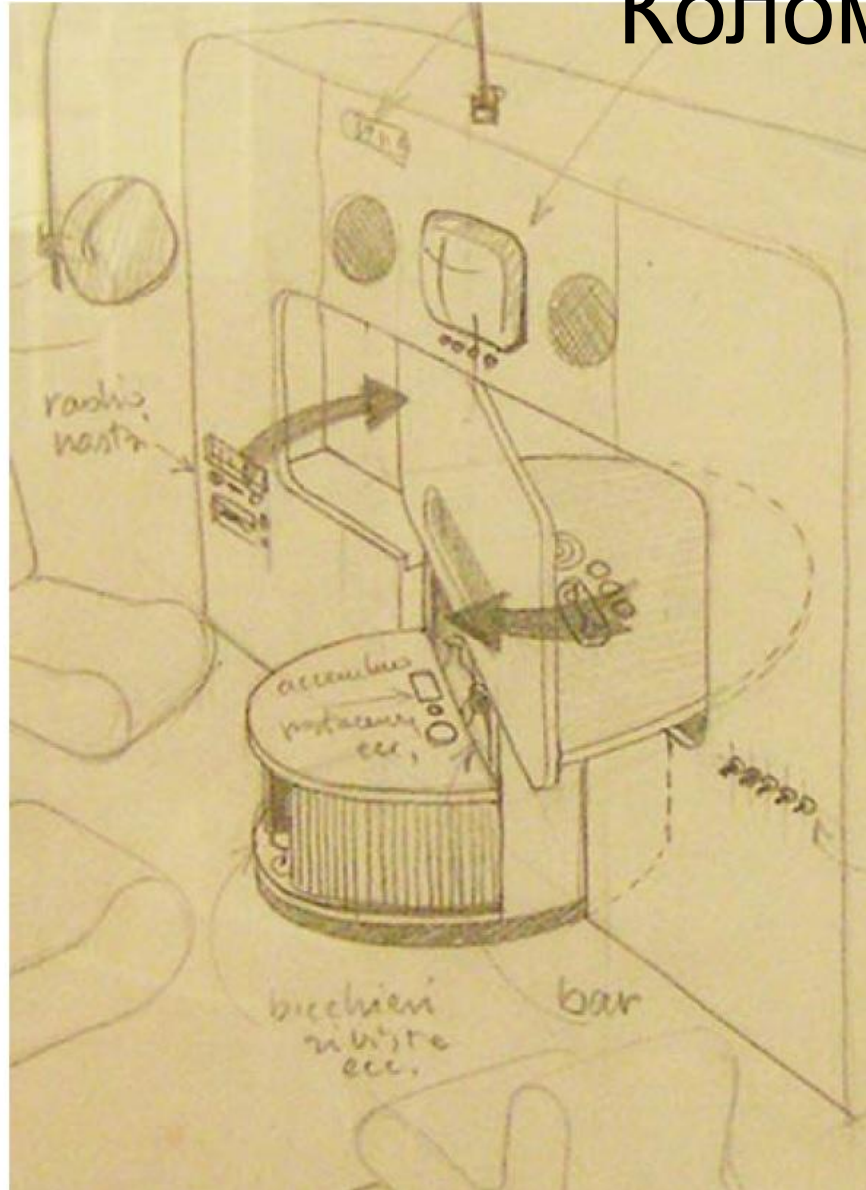

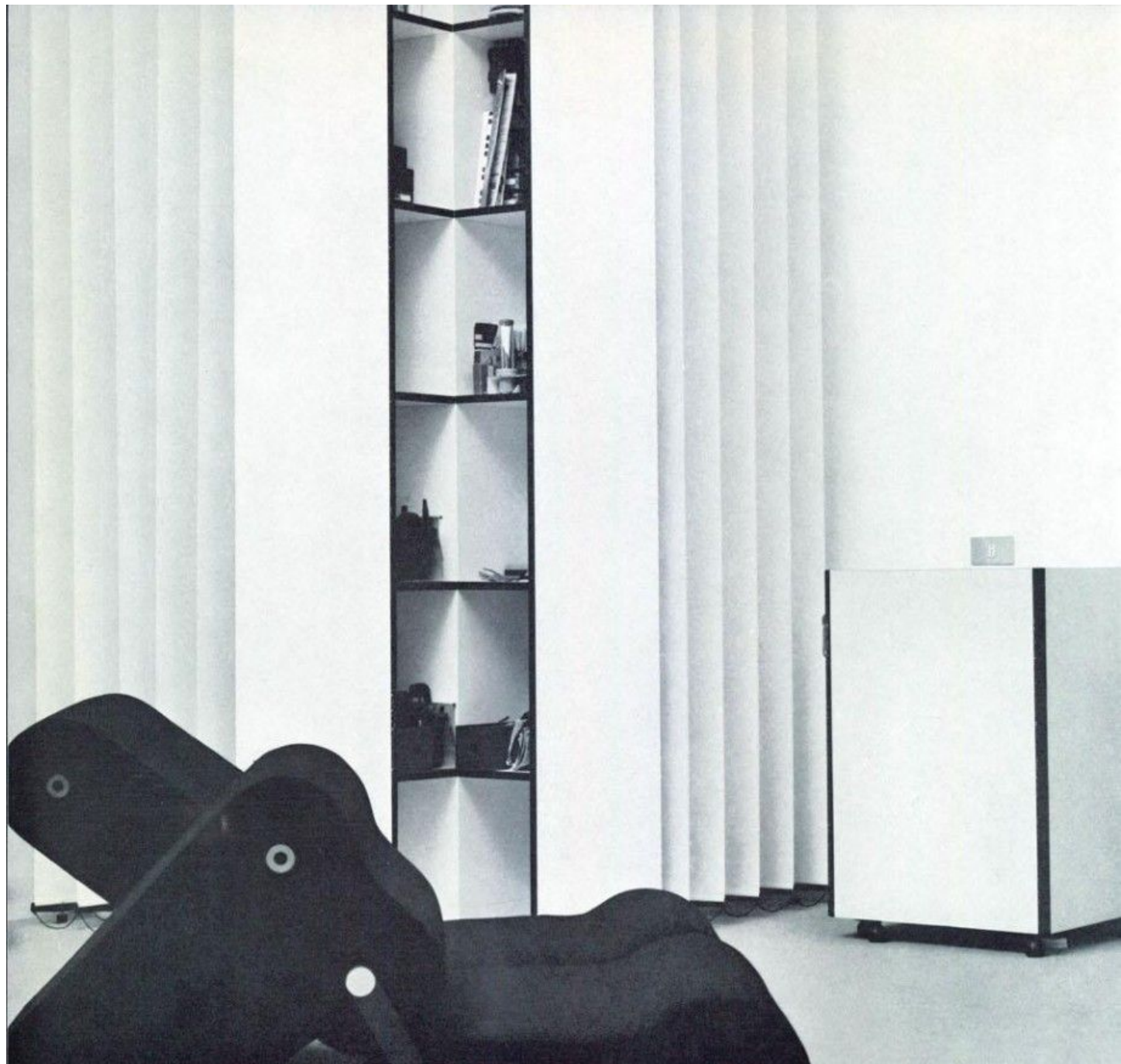

Boby Container,

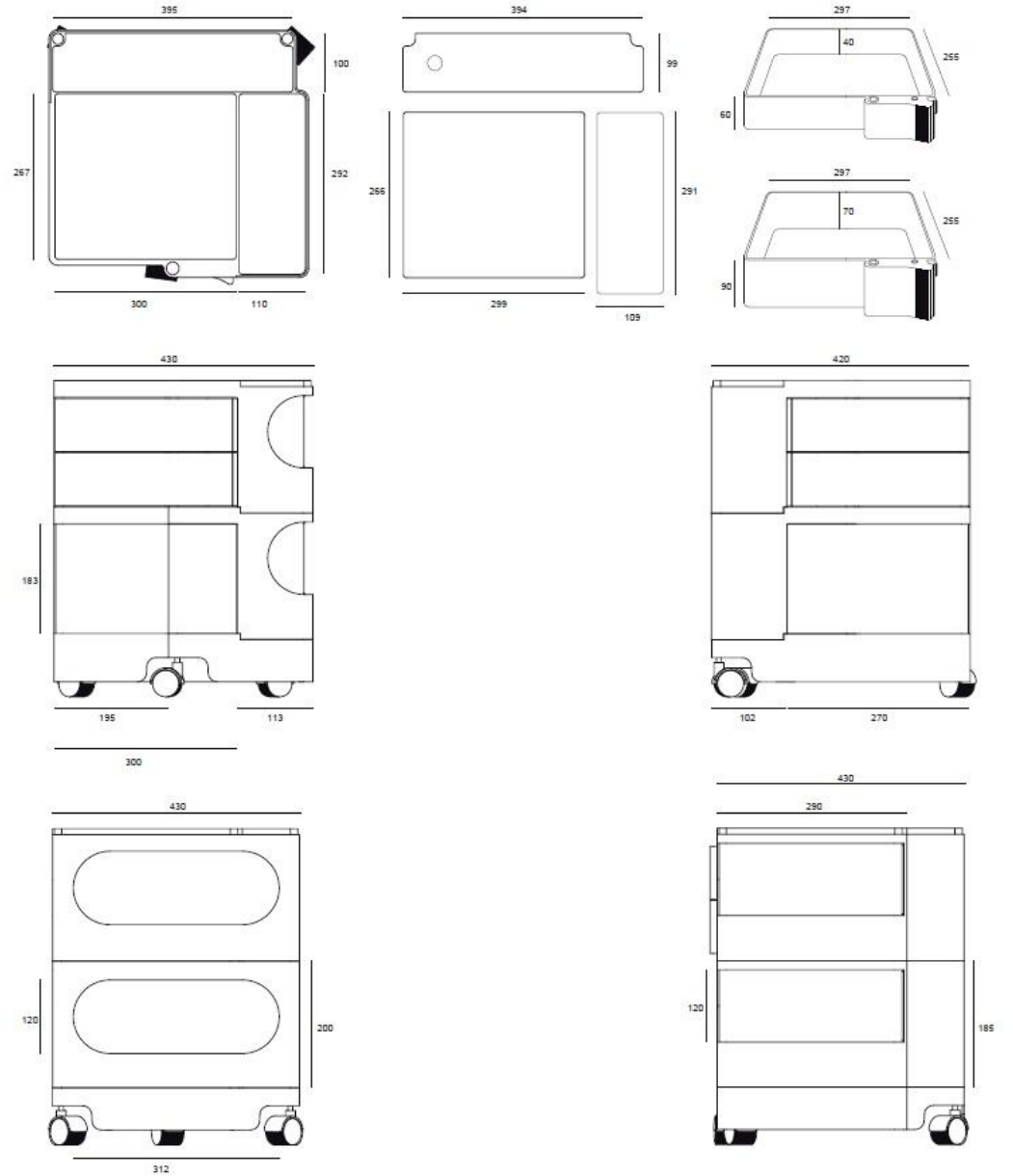

6 первоначальных цветов Voby



MULTICHAIR, 1970г.

Изготовлен из пенополиуретана, обитого эластичной тканью, соединения-стальные шупуры, а два эластичных ремня позволяют трансформировать его, соединяя две подушки различными способами.

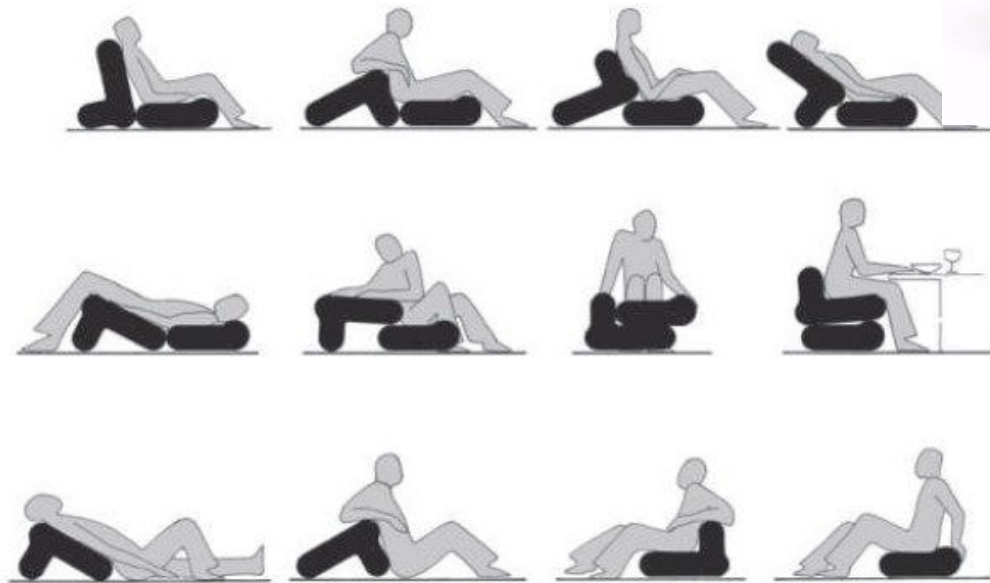
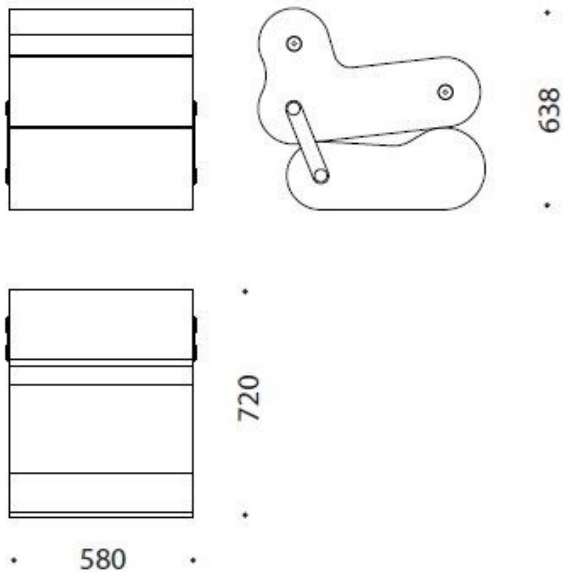

Жилое пространство в Милане в

1969

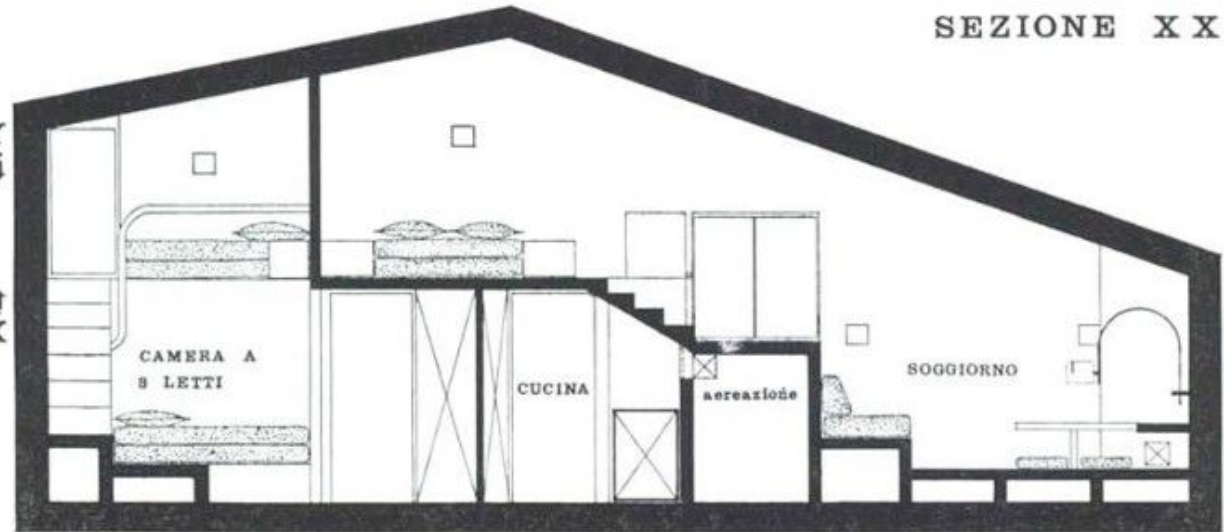
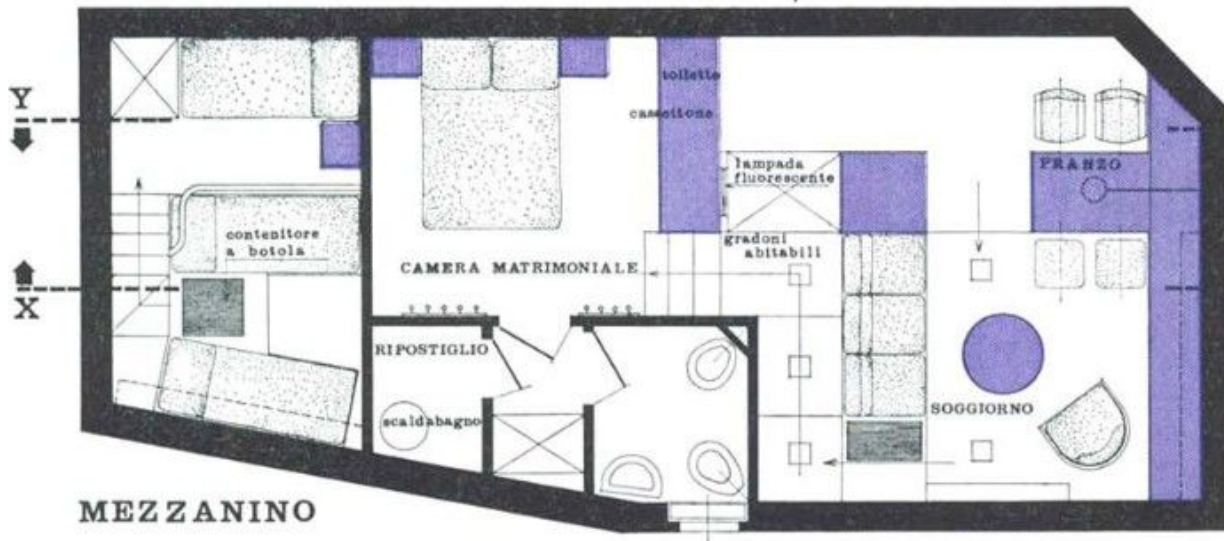
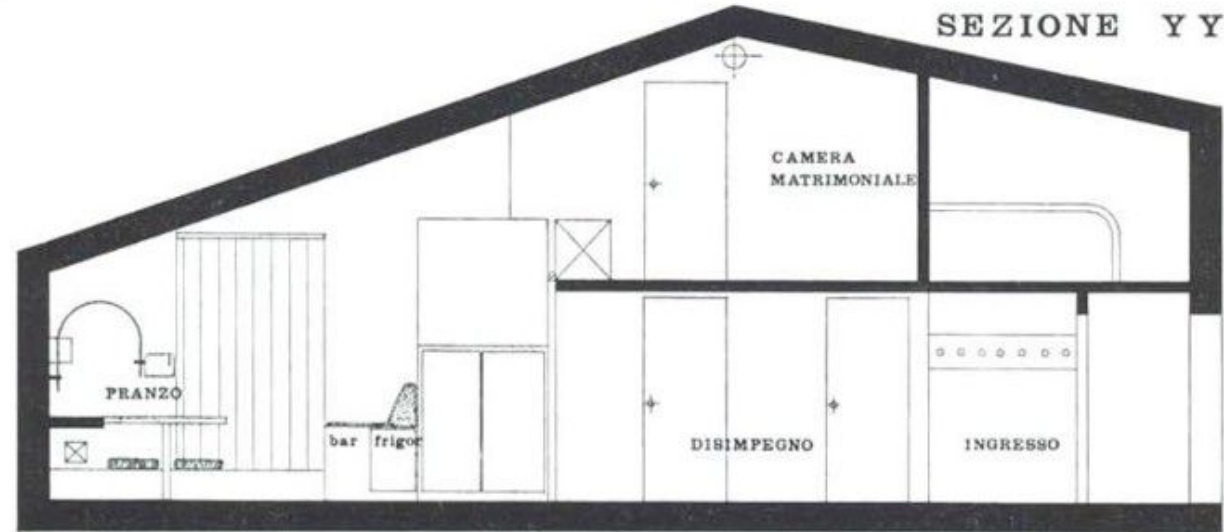
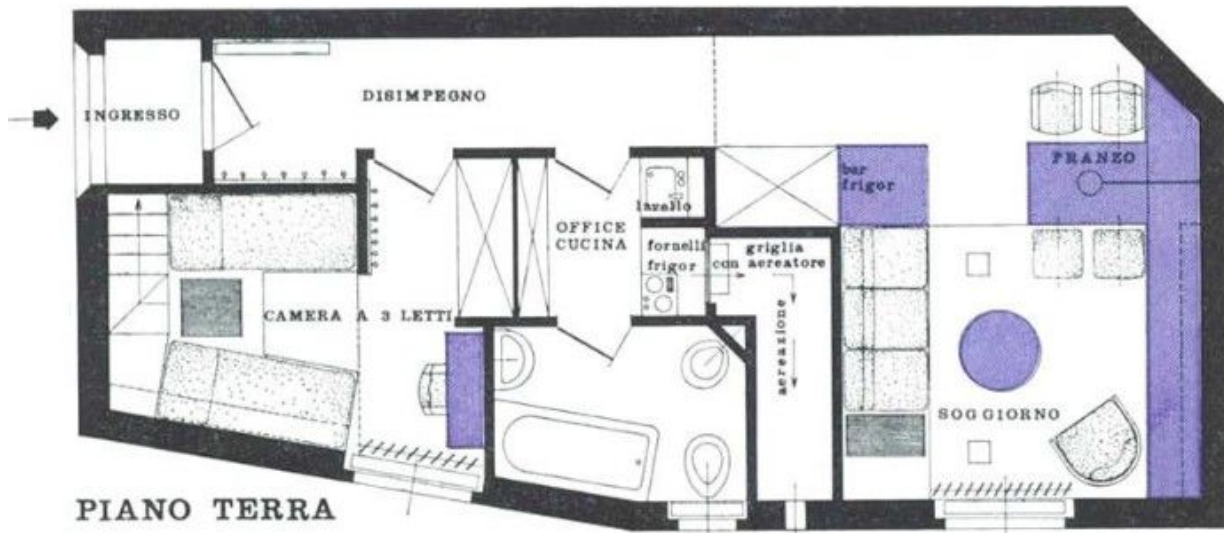

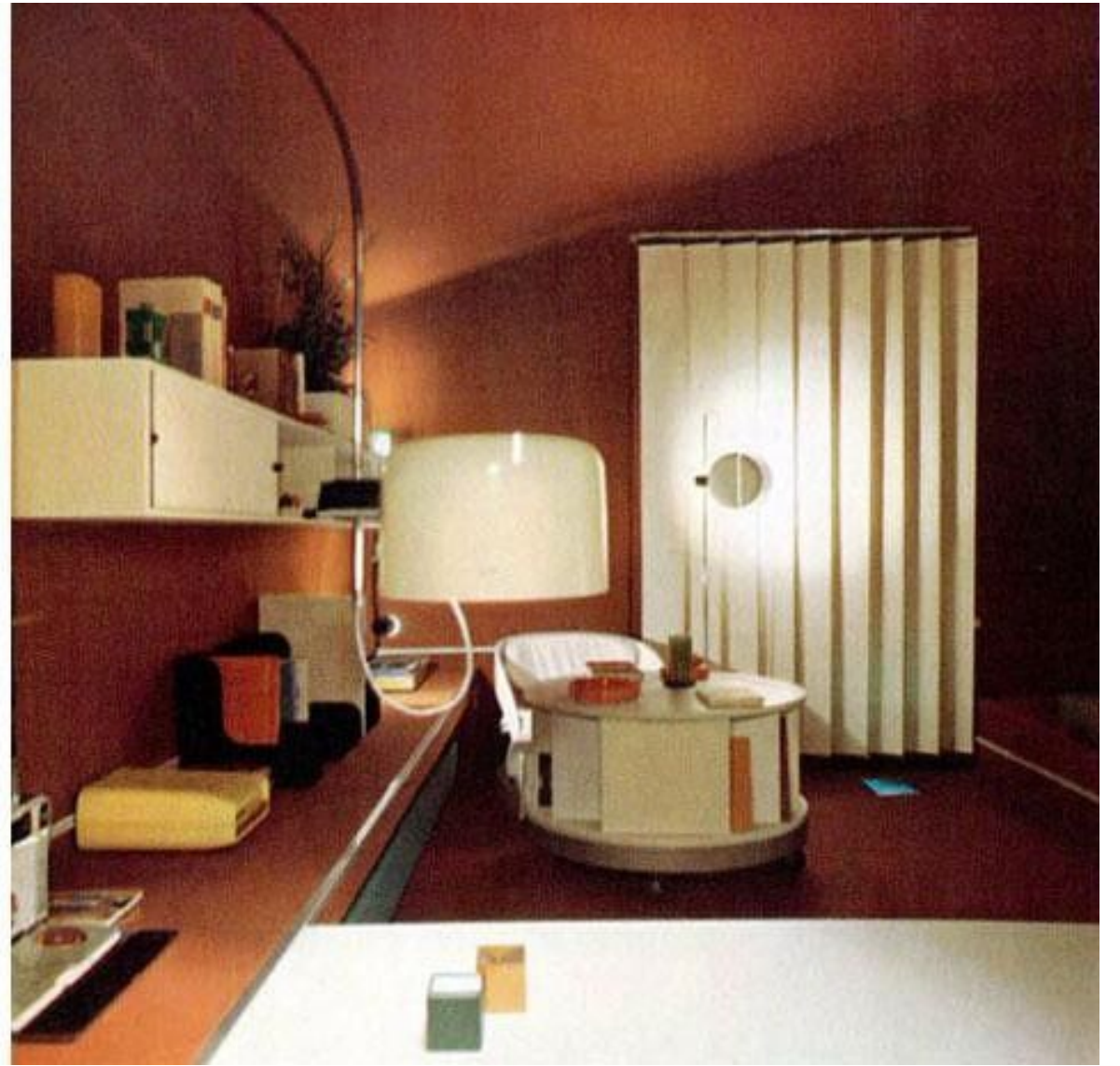

Гостиная-столовая: светильники Kartell и O-Luce, разработанные Джо Коломбо, как и вся мебель: кресло (Kartell), стол (Bernini), стулья (Giuseppe Pozzi)





Перспектива из гостиной, глядя на спальню с
двухспальной кроватью на мезонине, шкаф

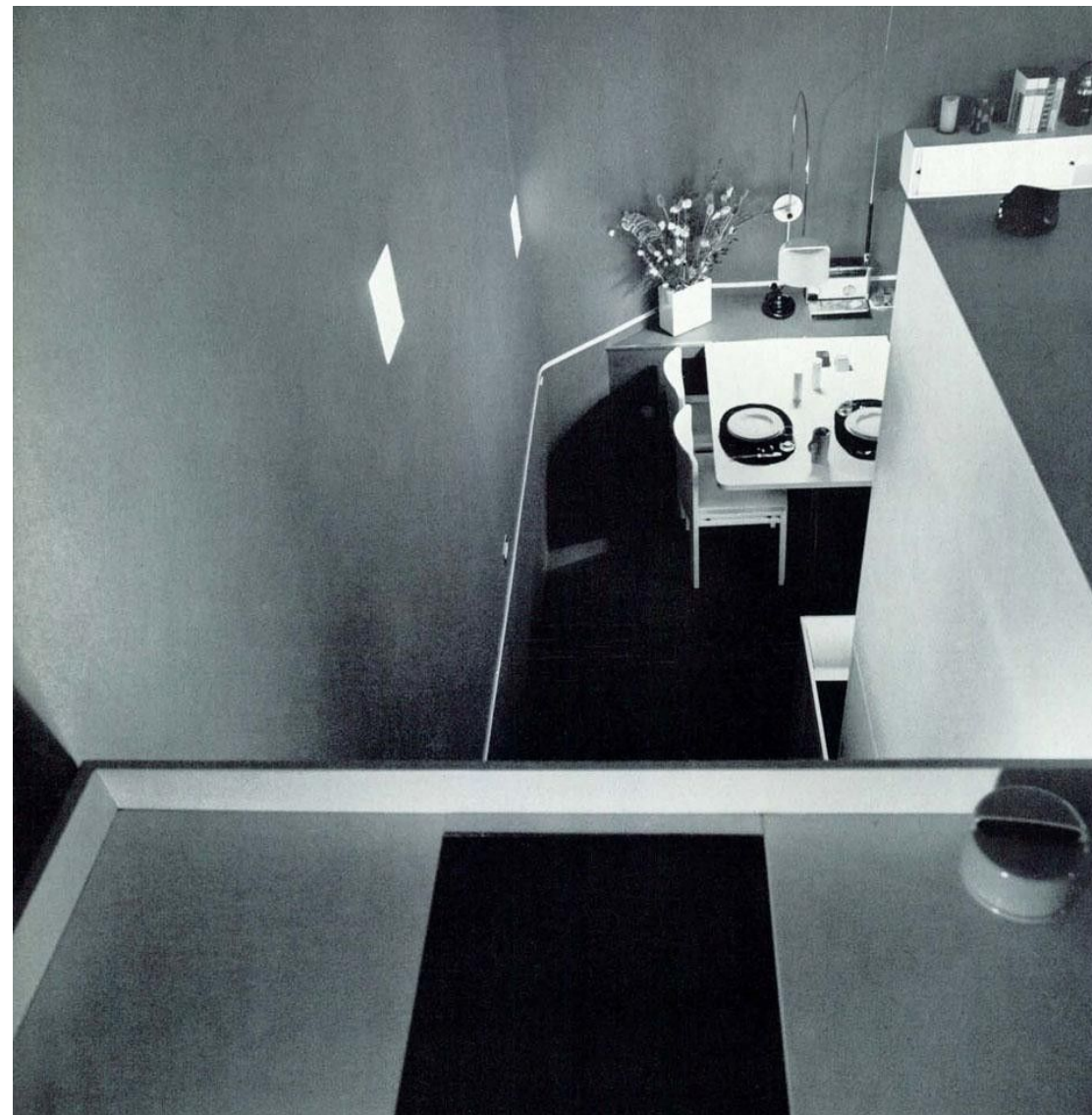

Гостиная-столовая с лестницы, ведущей в спальню с
двухспальной кроватью

Total Furnishing 1972



PATTERNS OF USE



Варианты трансформации Блока

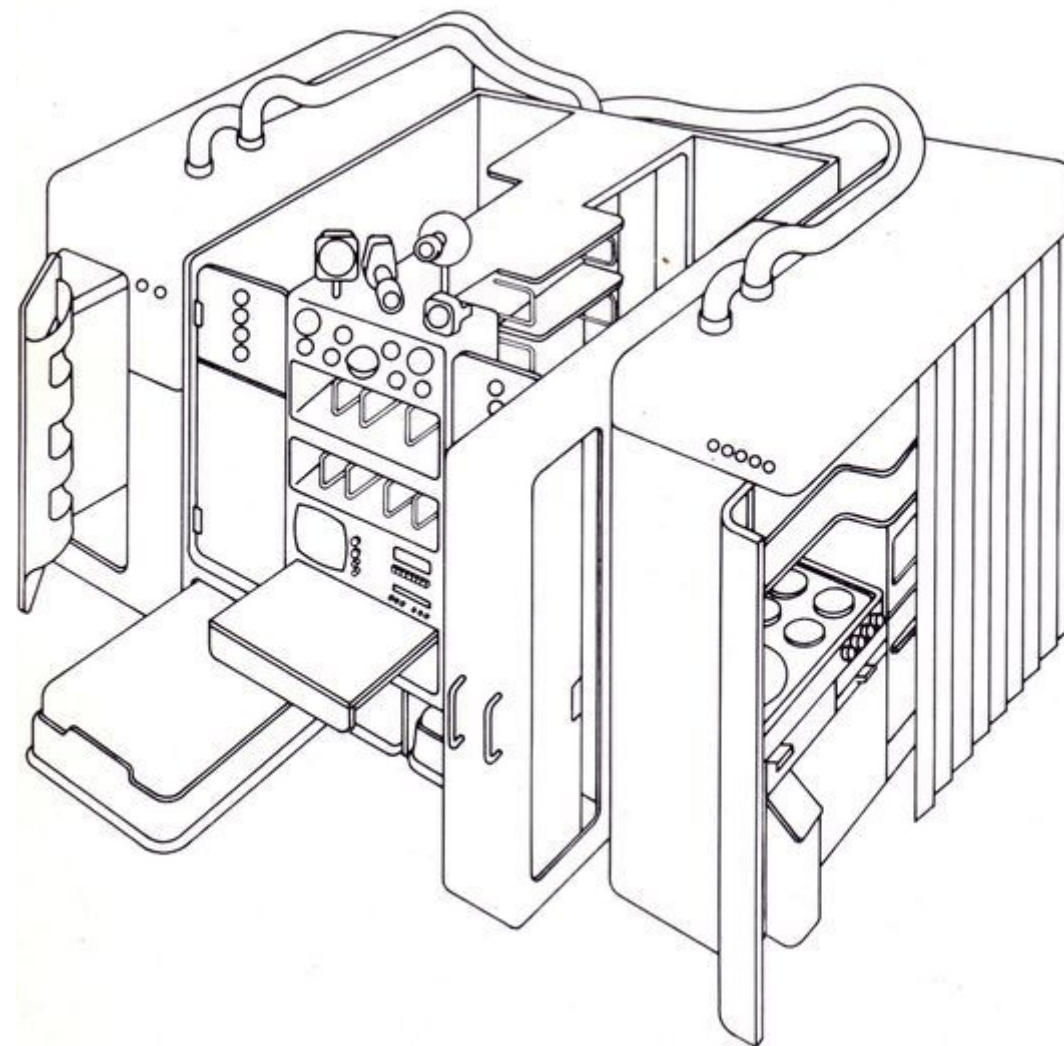

Аксонометрия

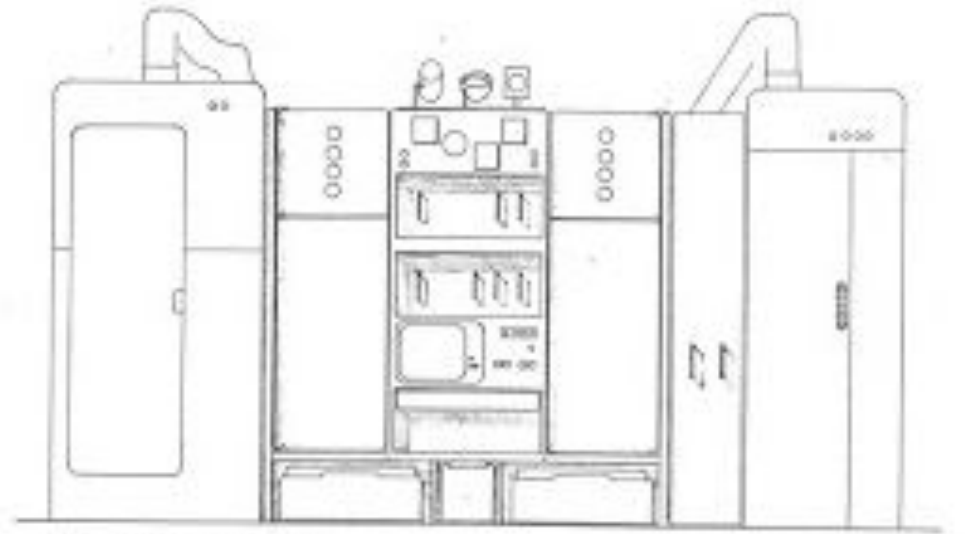
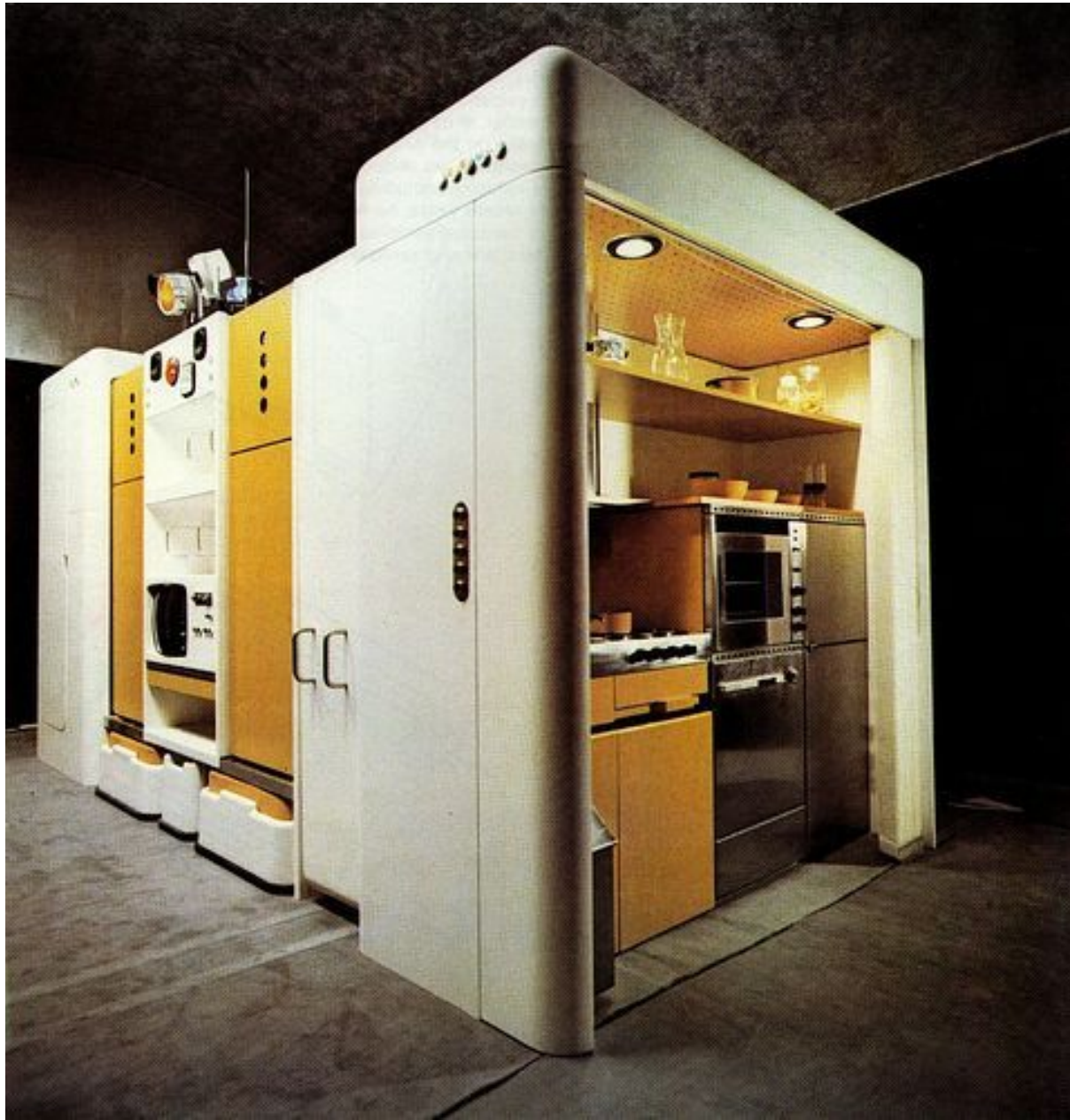

PROSPETTO FRONTALE

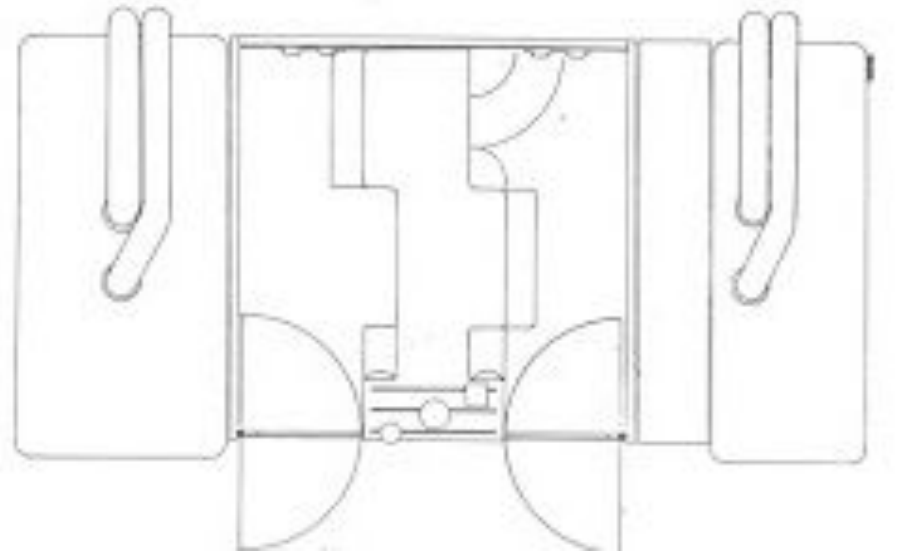

PROSPETTO LATERALE

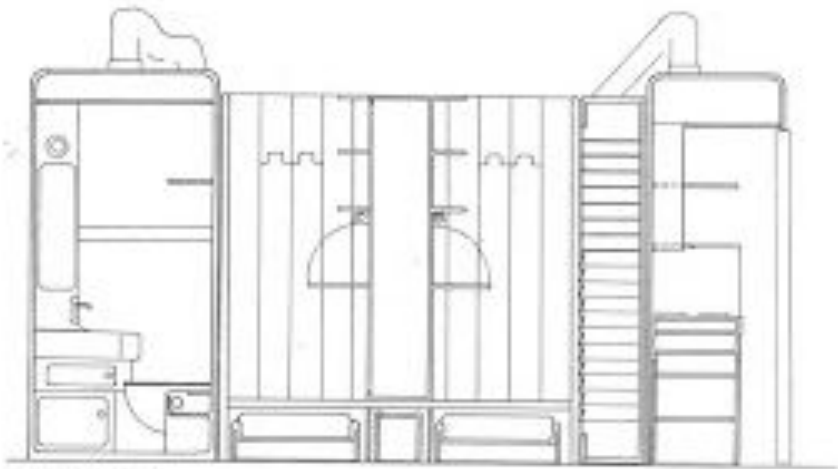

SEZIONE D-C

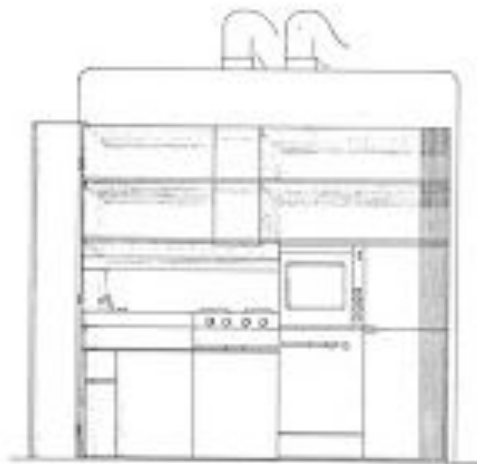

PROSPETTIVO LATO CUCINA

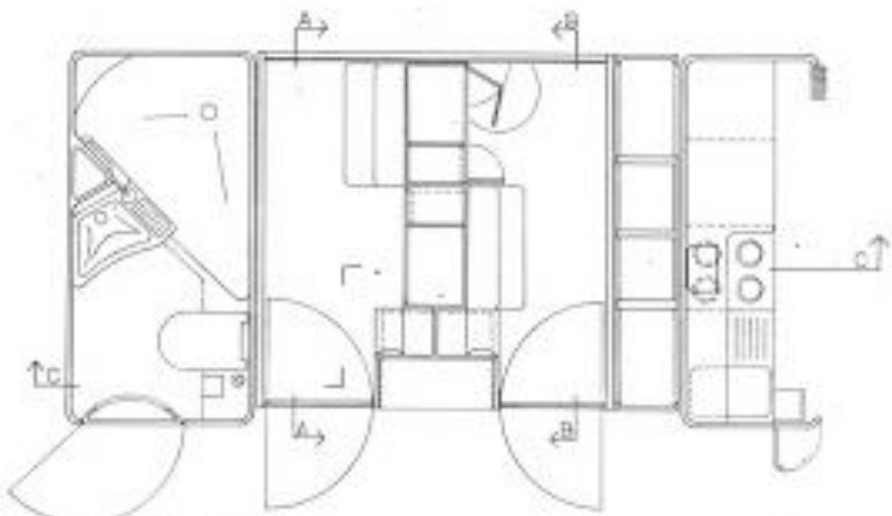

SEZIONE ORIZZONTALE



Кресло Elda, 1963г.



Механизм в основании кресла позволяет поворачиваться на 360 градусов, а семь анатомически выверенных подушек, наполненных полиуретаном, обеспечивают полный комфорт.



92

92



92

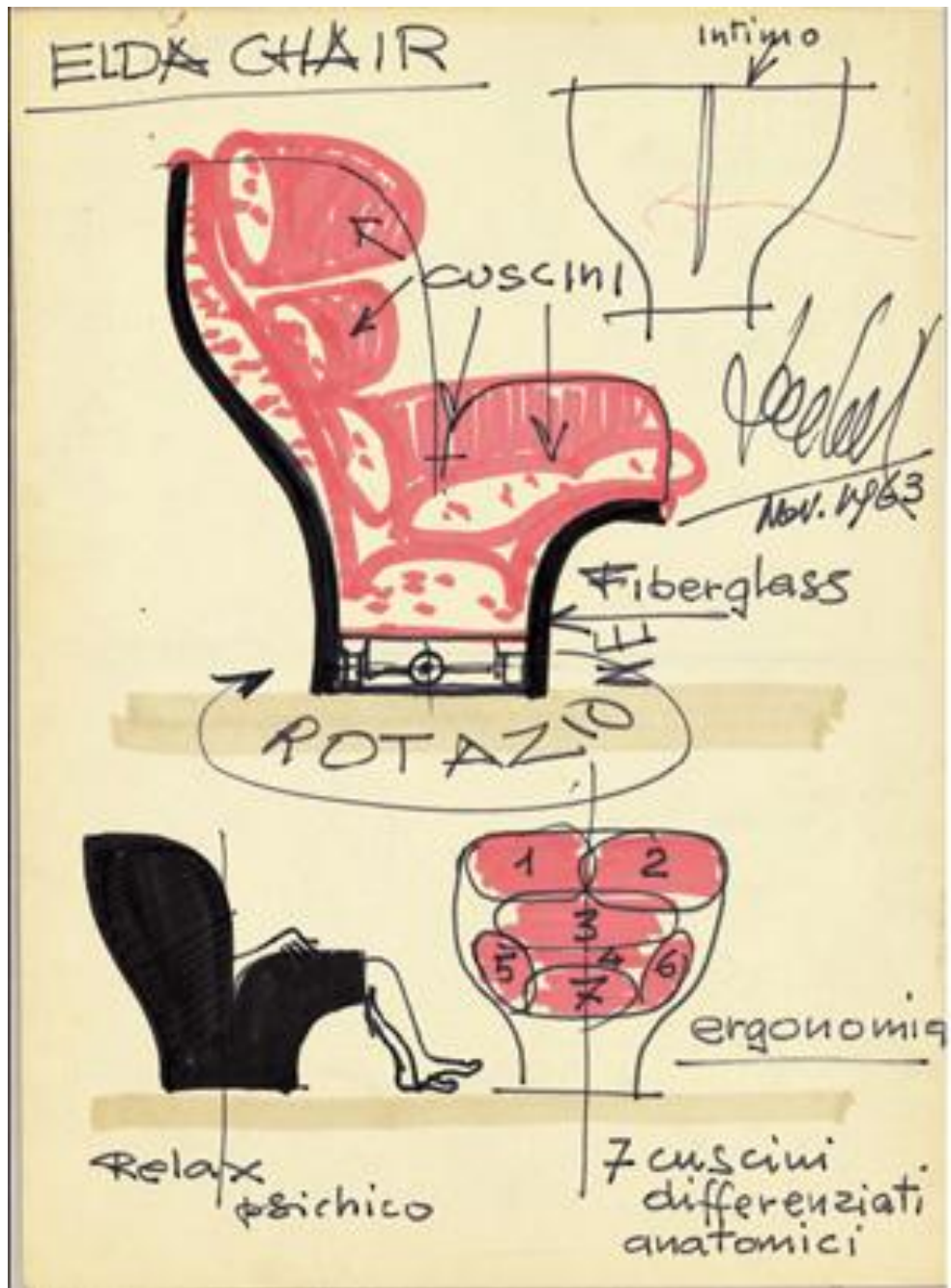

Интерьер марокканского дома, дизайнер Жан-Люк Леме



Современные интерпретации кресла фирмой Longhi



Кресло Tube 1969г.

- Коломбо, нацеленный на модульную среду, изменяемую пользователем, создал в 1969 году кресло;
- Вдохновляясь гибкостью форм модулями

МАТЕРИАЛЫ И ОТДЕЛКА

- Пластик (ПВХ);
- Резиновые и стальные зажимы
- Пенополиуретан
- Синтетическая трикотажная обивка.



Размеры Кресла Tube



115
45 1/4"



62
24 2/4"

66,5
26 1/4"

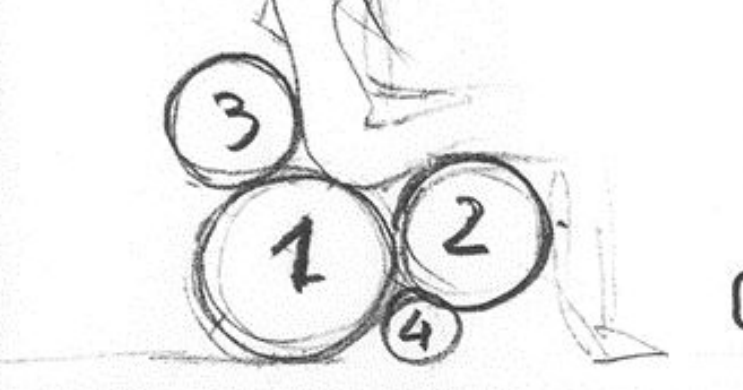
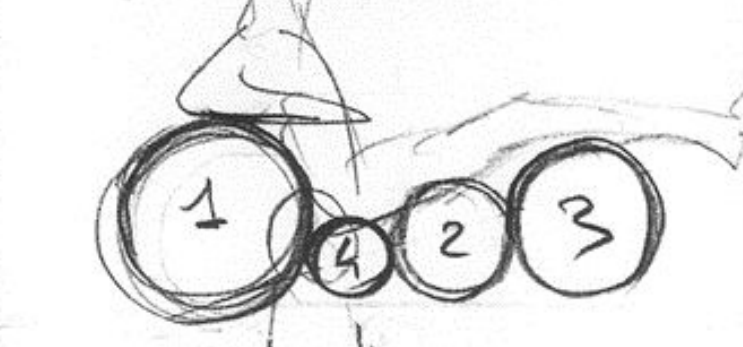
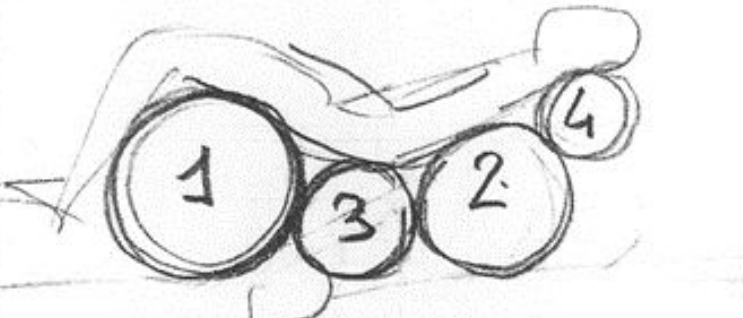
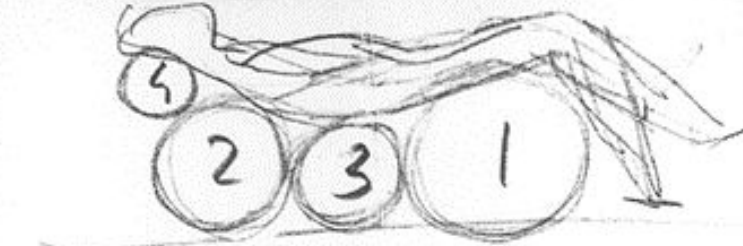
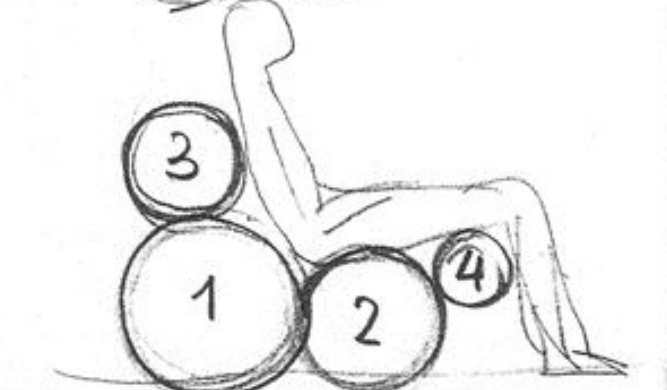
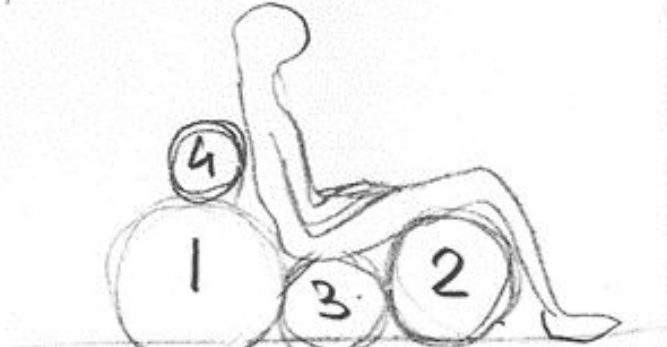
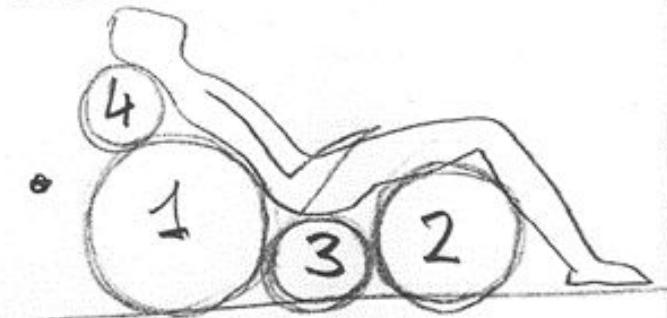
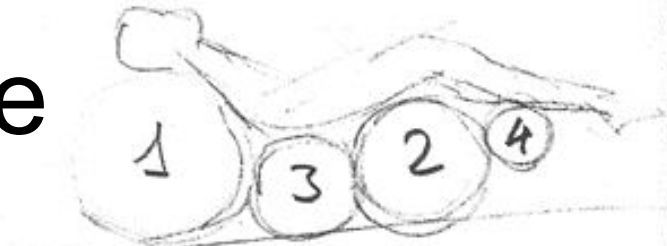



Структурный элемент:

- Круговые и изогнутые линии

Модульный элемент:

- форма цилиндра
- повторение формы
- градация размера (пропорциональное уменьшение).

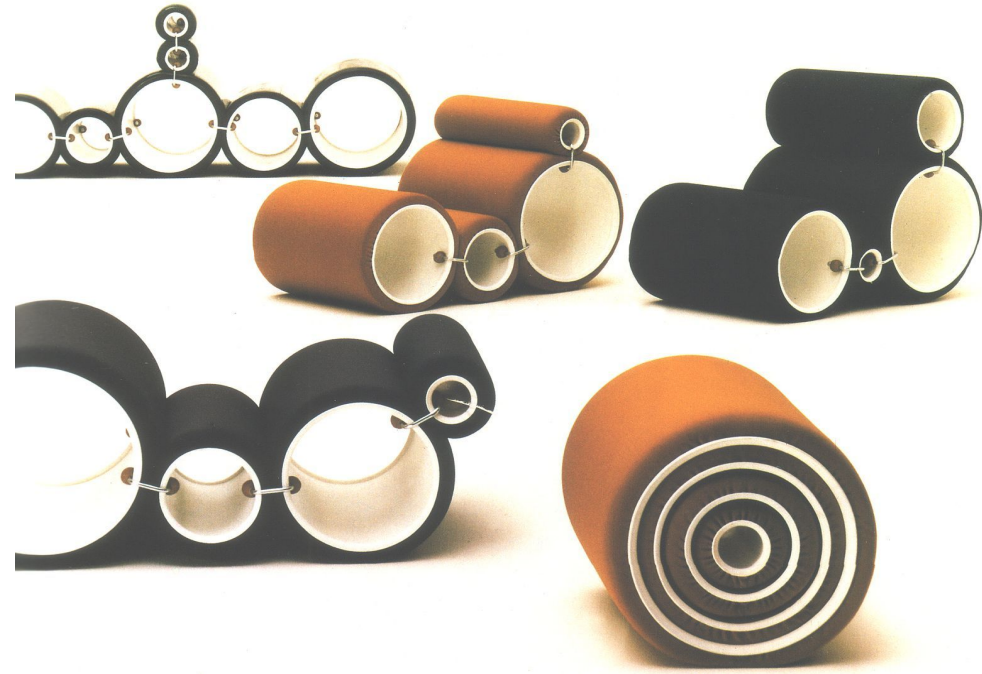



Движение и Ритм

- Изогнутые формы создают движение, хотя и статичное;
- Расположение повторяющихся элементов через равные промежутки

Кресло Tube в интерьере



Кресло Tube в интерьере



CAPPELLINI IMM COLOGNE 2017г.



Ковер Tube, Cappellini
2017

