

# *Кешенді медициналық ақпараттық жүйе (КМИС)*

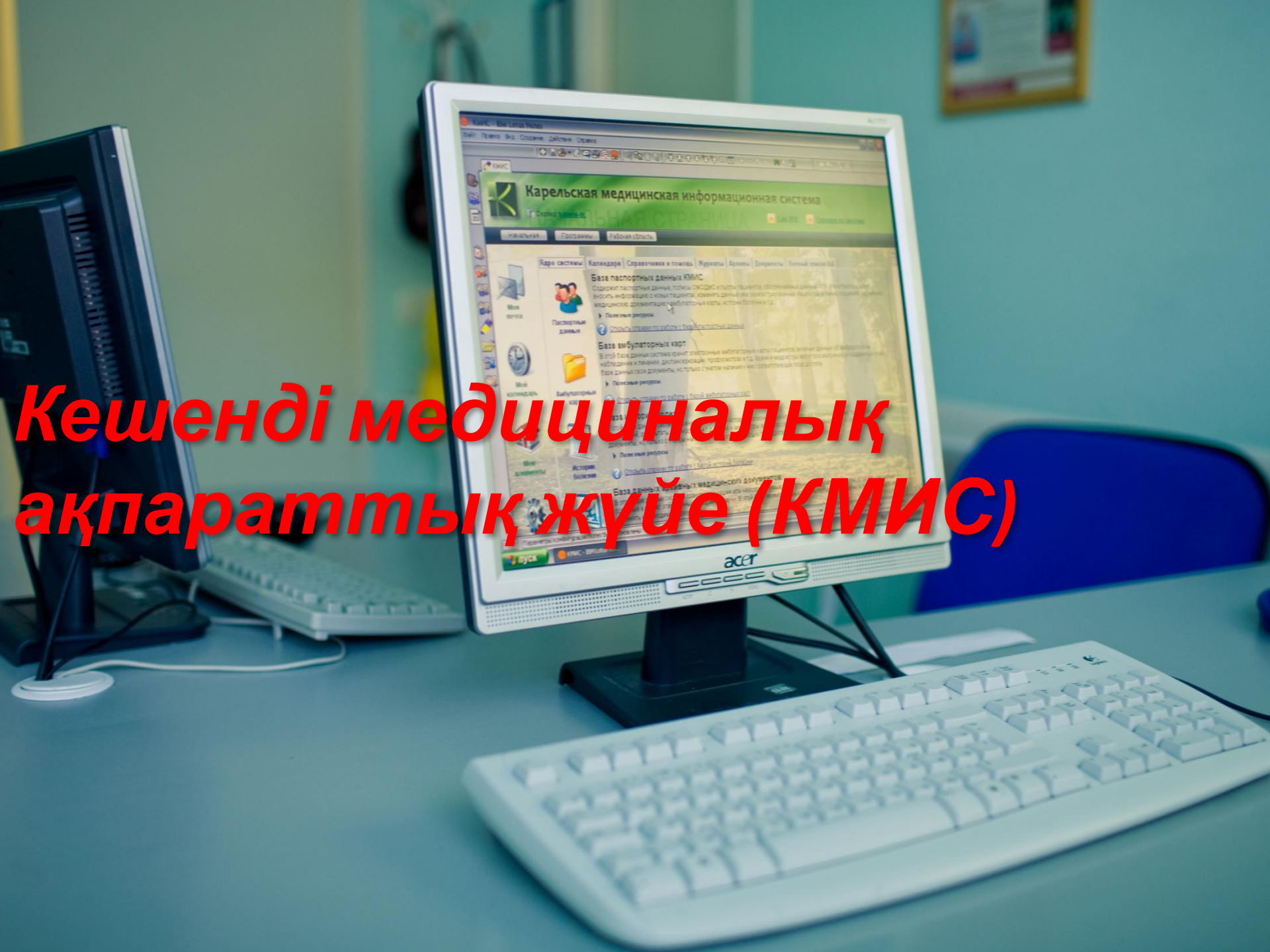

# К-МИС компаниясы

"Кешенді медициналық ақпараттық жүйесі" (КМИС)

Бұл мамандандырылған қазіргі заманауи ақпараттық жүйелерді денсаулық сақтау өндірісінің сондай-ақ әр түрлі спектрлері бойынша қызметтерді автоматтатандырылған жүйеге енгізу және техникалық сүйемелдеу түрі.

Біздің мамандар автоматтандыруға байланысты, емдеу-профилактикалық мекемесінің кез-келген күрделі және кең ауқымды міндеттерін орындай алады. Біз Сізге кешенді қызметтерді ұсына аламыз, жоба алдындағы тексерулерден бастап, біздің бағдарламалық жасақтамасын ретке келтіру немесе типтік бағдарламалық шешімдерді



# Толық автоматизация МО

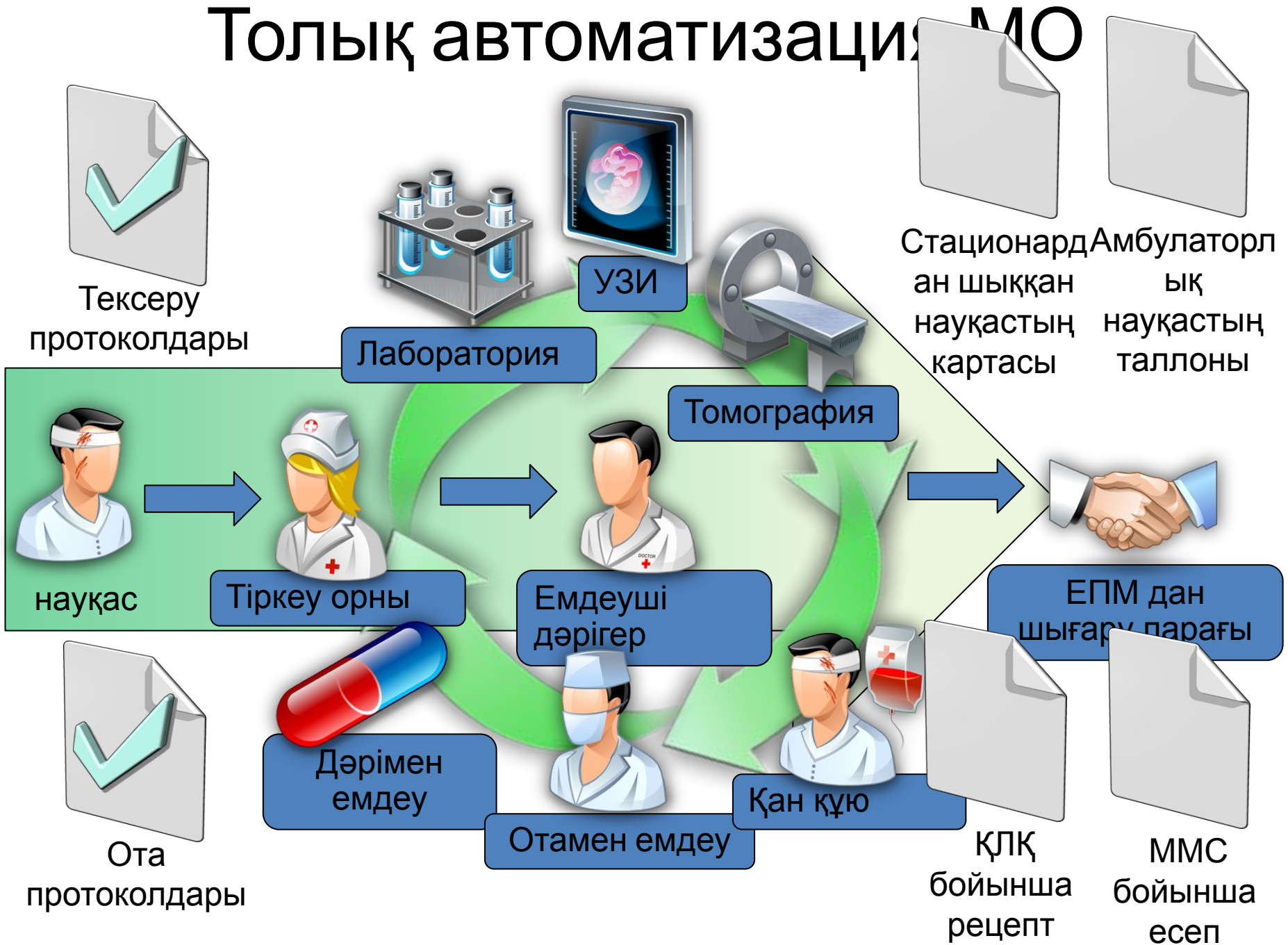

# МИС жүйесі дегеніміз не ?

МИС бойынша біздің түсінігіміз:

- **Жалпы шолу** MO бағдарламалар үшін талап етілетін бірыңғай жүйеде шоғырлану
- Пайдаланушының жұмысына қажетті барлық нәрсе бір бағдарлама кеңістігінде жұмыс жасауы
- Әрбір пайдаланушы өзінің «жеке» ақпаратын ғана қосады, бірақ оған қажет кез келген деректерге қол жеткізеді





# Әрқашан және барлық жерде байланыс



**Қарапайым персоналды компьютер**  
КМИС тің жұмыс жасауы қарапайым ПК базасында  
Microsoft Windows, Linux или Mac OS X басқаруымен  
тандап жұмыс жасауға мүмкіндік береді.



**Ерекше клиенттер**  
КМИС тің жұмыс жасауы ерекше клиенттер  
базасында, дисксіз терминальді компьютерлермен  
RDP және Web-браузер арқылы жұмыс жасау.



**Планшеттік компьютерлер**  
КМИС тің жұмыс жасауы ноутбуктер базасында,  
нетбуктер және планшеттік компьютерлер, сонымен  
қатар iPad пен Android RDP арқылы жұмыс жасау

# Көп түрлі шешім



Емхана



Медициналық  
орталық



Босану үйі/  
Әйел  
консультацияс  
ы

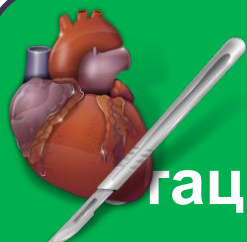

Лапароскоп  
гационар



**КМИС**



Балалар  
емханасы



ФАП немесе  
амбулатория

Орталық  
райондық  
аурухана



# МЫ ЖҰМЫСЫНЫҢ БІРЫҢҒАЙ

## СЫЗБАСЫ



Тіркеу орны  
немесе қабылдау  
бөлімі

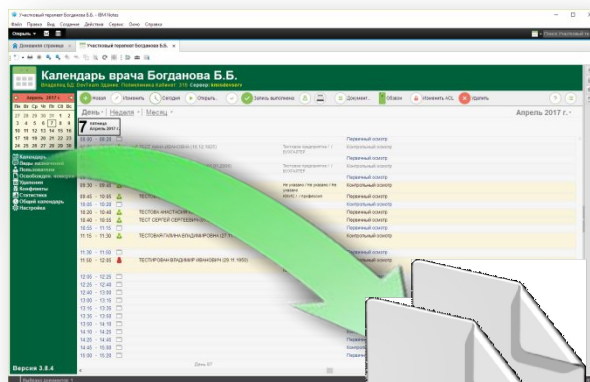

Емшаралар,  
күнтізбелер тізімі



Емдеуші дәрігер



Электронды  
арғалған  
АК



Диагностика



Консультациялар



Мамандар



Тексеру  
қорытындылар  
ы

# Шағын жүйелер тізімі

**КМИС құрамында– 60 тан астам шағын жүйелер мен модульдер бар**

- Медициналық электрондық құжат айналымының кіші жүйесі  
Электрондық науқас тарихы.
- Электрондық амбулаторлы карта
- Регистратураның шағын жүйесі.
- Диагностикалық қызметтің шағын жүйесі
- Зертханалық информациялық жүйесі (ЗИЖ)
- Радиологиялық ақпараттық жүйе (РАЖ)
- Клиникалық-эксперттік жұмыс
- Физиотерапия
- Электрондық күнтізбелер жүйесі
- Кенес беру қызметі
- Уақытша жұмыссыздар тіркемесі
- Статистика жүйесі
- КМИС анықтамасы
- Қаржы-экономикалық жүйесі
- Дәріхана шағын жүйесі
- Тамақтану шағын жүйесі
- Профосмотрлерді автоматтандыру
- диспансерлік шағын жүйе
- вакцинопрофилактиканың шағын жүйесі
- Дәрігерді үйге шақыруды
- Жедел жәрдем көмегін көрсетудің шағын жүйесі
- Ендірілген электронды почта
- Менгеруші шағын жүйесі
- Басқа АЖ-мен қызметтерді интеграциялау Паспорттық деректерді жаңарту қызметі және тағы басқалар





# КМИС электронды құжаттар негізінде МО автоматтандырудың келесі маңызды талаптарына сәйкес келеді:

- **Бір реттік** ендірімелер мен ақпаратты **бірнеше рет** пайдалану. Кестелермен емес, **электронды құжаттармен** жұмыс жасау
- **Басып шығару, электрондық пошта** арқылы жіберу, басқа АЖ-ға немесе кез келген құжаттардың БАҚ-қа экспорттау
- **Жақын** ( пайдаланушыларға көрінбейтін)
- **ақпараттық алмасу** бір-бірімен барлық кіші жүйелердің деректері
- Басқа жүйелермен интеграциялау мүмкіндігі
- **Күнделікті операцияларды қысқартады**
- **Уақытты үнемдеу, құжаттармен жұмысты жеңілдету**

# Науқасты тіркеу

Тіркеушінің бірінші міндеті - жаңа науқас туралы КМИС паспортының деректер базасына ақпарат енгізу. Басқа электронды ақпарат көздерінен дайын паспорттық деректерді қолмен тіркеу және автоматтандырылған түрде импорттау мүмкіндігі бар.

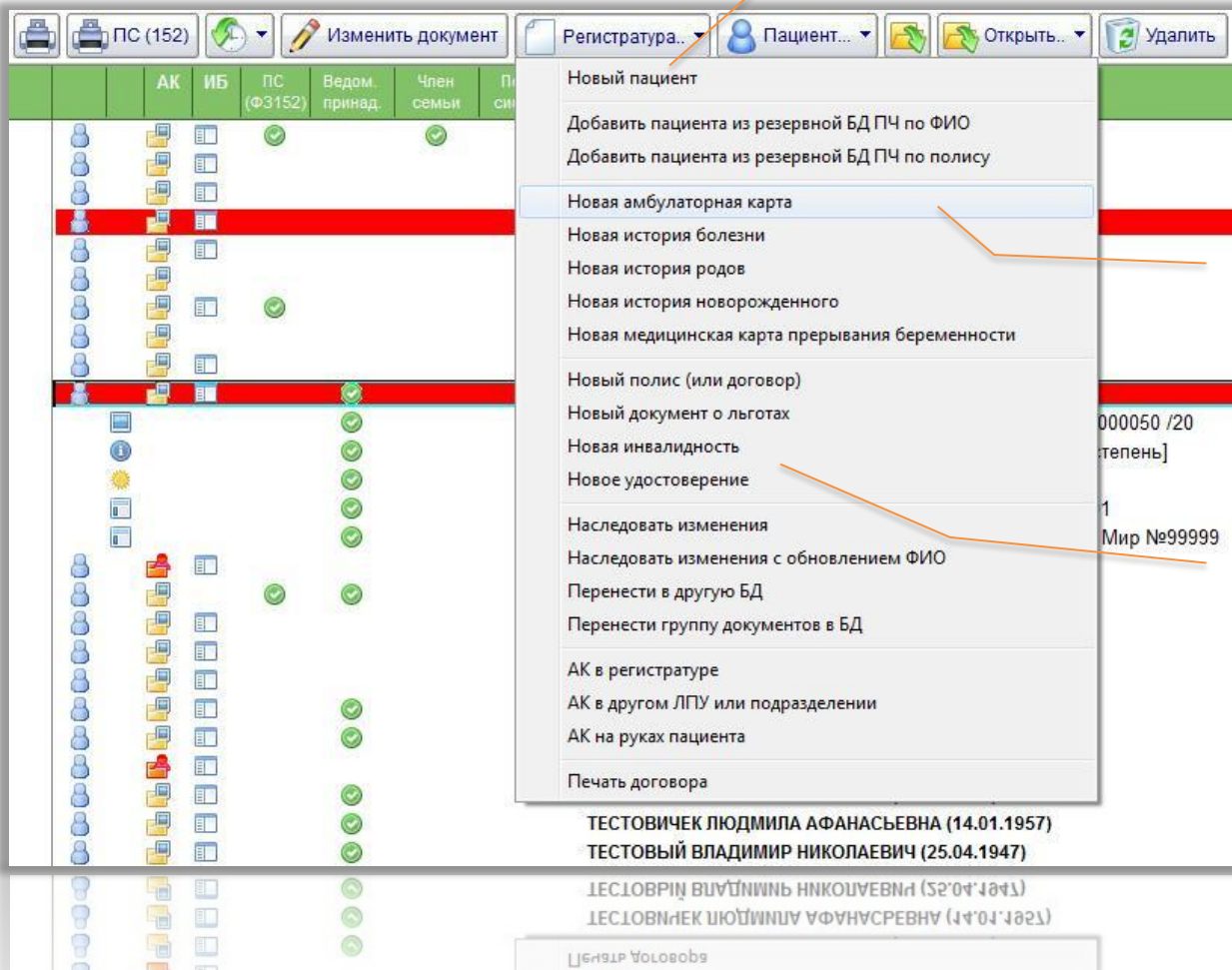

Жаңа науқасты тіркеу

Бұрынғы жүйелерден дайын паспорттық деректерді автоматты түрде қосу

Полис жайлы, жеке куәліктері, жеңілдіктері туралы ақпарат беру мүмкіндігі

# Толтыру керек орынардың толық тізімі

- Тегі, аты, әкесінің аты
- Туған күні, жынысы
- Суреті
- Азаматтығы, ұлты, білім, отбасылық жағдайы
- Жазылған учаскесі.
- Арнайы шоттар тобы, арнайы белгілері.
- Науқастың өкілдері туралы ақпарат
- Жеке нөмір, қызметкерлер саны, бірегей идентификатор, қосымша идентификатор
- Тұратын жері (тіркелген және нақты)
- Үй, жұмыс және ұялы телефондары, электрондық пошта
- Әлеуметтік немесе қосымша статусы.
- Жұмыс орны (кәсіпорын, кафедра, мамандық), зияндылығы
- Бөлімге енуі (белгілеу, отбасы мүшелері, есепке алу тобы)
- Жеке басын куәландыратын құжат
- мүгедектік,
- жеңілдіктері.

# Кестені ыңғайлы іздеу

Науқасты жылдам жазу үшін виртуалды топтарда біріктірілген бірнеше бөлмелер немесе дәрігерлердің кестесін көруге болады. Бұл жағдайда, тіркеуші барлық күнтізбелердегі ең жақын бос нөмірлерді қажетті күні көреді

Общий календарь ЛПУ

Выберите врача и время приема:

| Начало                               | Конец | Запись             |
|--------------------------------------|-------|--------------------|
| ▶ Календарь участковых врачей        |       |                    |
| ▼ Календарь поликлиники              |       |                    |
| ▼ Участковый терапевт Богданова Б.Б. |       |                    |
| ▼ 15.04.2017                         |       |                    |
| 08:00                                | 08:20 | Первичный осмотр   |
| 08:20                                | 08:35 | Контрольный осмотр |
| 08:35                                | 08:55 | Первичный осмотр   |
| 08:55                                | 09:10 | Контрольный осмотр |
| 09:10                                | 09:30 | Первичный осмотр   |
| 09:30                                | 09:45 | Контрольный осмотр |
| 09:45                                | 10:05 | Первичный осмотр   |
| 10:05                                | 10:20 | Контрольный осмотр |
| 10:20                                | 10:40 | Первичный осмотр   |
| 10:40                                | 10:55 | Контрольный осмотр |
| 10:55                                | 11:15 | Первичный осмотр   |
| 11:15                                | 11:30 | Контрольный осмотр |
| 11:30                                | 11:50 | Первичный осмотр   |
| 11:50                                | 12:05 | Контрольный осмотр |
| 12:05                                | 12:25 | Первичный осмотр   |
| 12:25                                | 12:40 | Контрольный осмотр |
| 12:40                                | 13:00 | Первичный осмотр   |
| 13:00                                | 13:15 | Контрольный осмотр |
| 13:15                                | 13:35 | Первичный осмотр   |
| 13:35                                | 13:50 | Контрольный осмотр |
| 13:50                                | 14:10 | Первичный осмотр   |
| 14:10                                | 14:25 | Контрольный осмотр |

Күнтізбелер тобын таңдау мүмкіндігі

Қажетті қабылдау күнін таңдай аласыз

Қажетті күнтізбелерді ашу мүмкіндігі ...

... және бос нөмірлерді көріп, ең қолайлысын таңдау



# Қабылдау бөліміндегі дәрігер қабылдауы

Қабылдау бөліміндегі дәрігер науқас туралы толық жазба қалдыра алады, кез-келген диагностикалық нәтижелерді жасауға, ауруханаға жатқызудан бас тартуға болады және

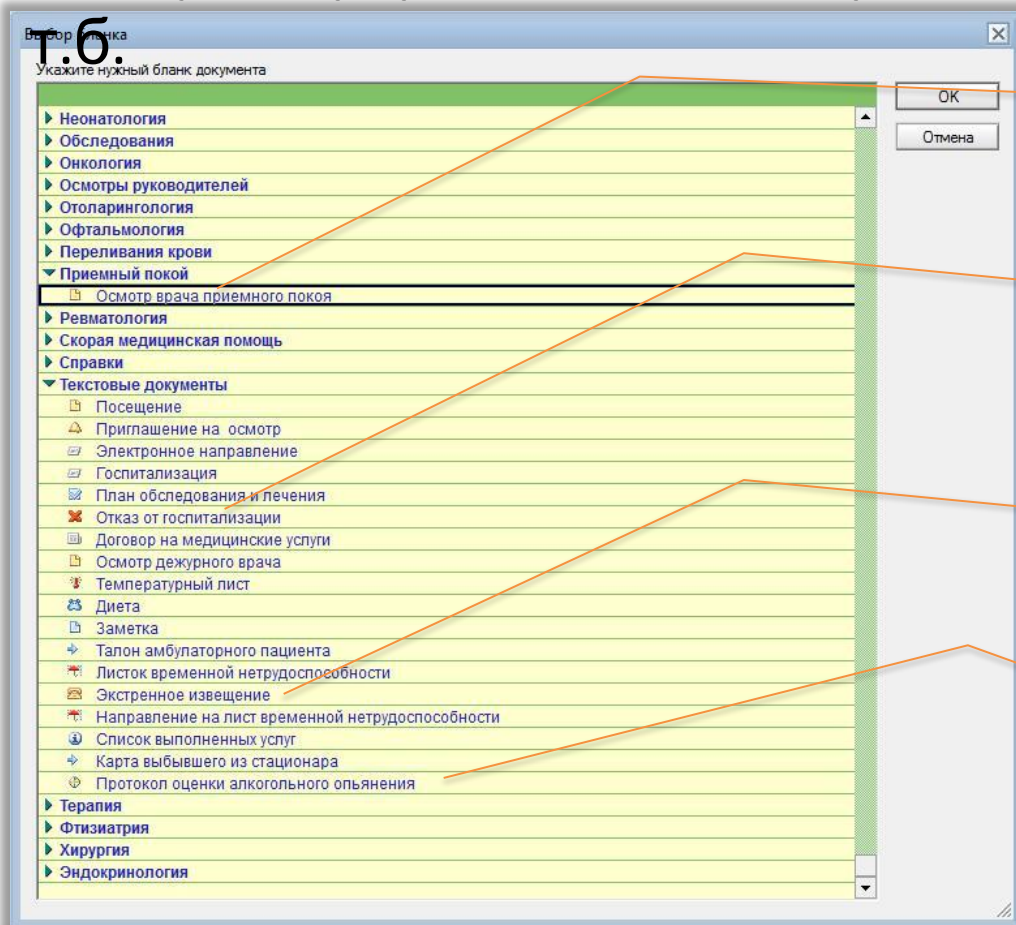

Қабылдау бөліміндегі дәрігердің нұсқасы

Ауруханаға жатқызудан бас тартуға болады

Төтенше хабарландыру жасау

Алкогольді ішімдік хаттамасын тіркеу

# Интернет арқылы жазылу

КМИС компаниясы пациенттерді интернетте қабылдау арқылы, соның ішінде интеграциялау режимінде, мобильді құрылғылар, инфоматтар және т.б. арқылы жазуға мүмкіндік беретін аймақтық «Электрондық тіркелім» -мен біріктірілген.

Электронная регистрация

Главная | Запись на прием | Вызов на дом | Личный кабинет | Справочная информация | Поиск

Проверка статуса записи

Номер записи

Номер записи может содержать дефис или латинские(!) буквы. Будьте внимательны при вводе

Поиск по сайту

Поиск по сайту

Запись на прием

Выбор населенного пункта > Выбор учреждения > Выбор специальности > Выбор врача и даты

Выберите специалиста и дату приема

ГОРОДСКАЯ ПОЛИКЛИНИКА №12

Адрес: Москва, ул. Академика Комарова, 5, корп.1

Телефон: 8(123)1234567

Расписания | Отзывы о медицинской организации | Отзывы о специалисте

Найти врача по фамилии или по специальности

Раскрыть все ← 20 - 26 февраля

|                                | Пн<br>27 февраля                               | Вт<br>28 февраля              | Ср<br>01 марта                | Чт<br>02 марта                |
|--------------------------------|--|-------------------------------|-------------------------------|-------------------------------|
| 1 специалист                   |  |                               |                               |                               |
| 1 Городской Федор Петрович     | 08:00 - 16:00<br>Запись через регистратуру: 11 | 08:00 - 16:00<br>Свободно: 16 | 08:00 - 16:00<br>Свободно: 16 | 08:00 - 16:00<br>Свободно: 16 |
| Специальность:<br>Стоматология |  |                               |                               |                               |
| Кабинет: 15                    |  |                               |                               |                               |

Демонстрационная версия ЭР 3.0  
Адрес: техническая поддержка: [support@kms.ru](mailto:support@kms.ru)  
Телефон технической поддержки: +7 814-2 67-20-12  
«Электронная регистратура КМИС», версия 3.1.0.7 (5128)  
«Комплексные медицинские информационные системы». © 2007-2017

«Комплексные медицинские информационные системы». © 2003-2013  
«Средствами Векселбэйн Калус» Вебсайт: [www.312120.com](http://www.312120.com)  
Телефон: [www.312120.com](http://www.312120.com)  
Удобно: [www.312120.com](http://www.312120.com)  
Удобно: [www.312120.com](http://www.312120.com)  
Удобно: [www.312120.com](http://www.312120.com)



# Амбулаторлы карта

Емханаға арналған КМИС функциясының негізі пациенттің электрондық амбулаториялық картасы (АК) болып табылады. Ол келесі бөлімдерді ұсынады:

| СИДОРОВ ИВАН ИВАНОВИЧ (17.02.1952)  |  |
|---|--|
| Амбулаторная карта № 7107   |  |
| Вакцинации  |  |
| Лист лучевой нагрузки   |  |
| Лист окончательных диагнозов  |  |
| Прочие документы  |  |
| Первичный осмотр - ВРАЧ ЛЕЧЕБНОГО УЧРЕЖДЕНИЯ г. МОСКВЫ (02.07.2010)                     |  |
| Лист временной нетрудоспособности (21.04.2010 - ...)                                    |  |
| Первичный осмотр - Петров Петр Петрович - врач-терапевт участковый (20.04.2010 - 11:04) |  |
| Анализ мазка на грибки (16.04.2010 - 15:37)   |  |
| Брюшной тиф / Семёнов Семён Семёнович ( 13.04.2010 - 15.04.2010)                        |  |
| <b>Список архивных документов до 01.03.2007</b>   |  |
| Направление на госпитализацию ( 02.02.2010 )  |  |
| Анализ кала (02.02.2010 - 11:33)  |  |
| Санаторно-курортная карта ( 18.11.2008)   |  |
| Медицинский осмотр ( 18.11.2008)  |  |
| Эпикриз ( 18.11.2008)   |  |
| Выписка из амбулаторной карты ( 18.11.2008)   |  |
| Контрольный осмотр - Иванов И.И. - врач-терапевт  |  |
| Контрольный осмотр - Иванов И.И. - врач-терапевт  |  |
| Протокол учета клинико-экспертной работы ( 17.11.2008)                                  |  |
| Направление на медико-социальную экспертизу ( 14.11.2008)                               |  |
| Обратный талон МСЭ ( 13.11.2008)  |  |
| Санаторно-курортная карта ( 11.11.2008)   |  |
| Справка для получения путевки № 2   |  |
| Анализ мочи ( 12.09.2008 - 12:45)   |  |
| Вызов на дом ( 15.07.2008)  |  |
| Клинический анализ крови ( 16.04.2008 - 17:24)  |  |
| Анализ мочи ( 19.12.2007)   |  |
| Клинический анализ крови ( 19.12.2007)  |  |
| Клинический анализ крови ( 18.12.2007)  |  |
| УЗИ - Эхокардиоскопия ( 22.10.2007)   |  |
| Вызов на дом ( 10.10.2007)  |  |
| Консультация - ТЕСТОВЫЙ ТЕСТ ТЕСТОВИЧ -врач для тренировок ( 08.10.2007)                |  |

- Вакциналау парағы
- Радиациялық жүктеме парағы
- Соңғы диагноз парағы
- Амбулаториялық емдеудің аяқталған жағдайлары
- Медициналық жазбалар, емдеу және емдеу хаттамалары
- Рецепттер
- Уақытша еңбекке жарамсыздық парақтары
- Басқа медициналық мекемелерге сілтеме
- Клиникалық және сараптамалық жұмыстың құжаттары және тағы басқалар.

# Дәрігер қарауы

Науқастың электрондық медициналық жазбасының (ЭМК) негізі дәрігерлердің емтихан құжаттарын құрайды. Екі негізгі типке қолдау көрсетіледі: форматталған нысандар негізінде үлгілер мен құжаттарға негізделген құжаттар.

Шаблондарға негізделген тексерулер тез толтырылады және кез-келген дәрігерге ортақ құрылымға ие.

Есеп беру үшін статистикалық деректер блогы

Үлгілерге негізделген тез толтыру үшін сипаттама бөлігі және пәрмендер

Дневниковая запись - Петров Петр Петрович - врач-терапевт участковый (31.08.2010 - 17:16) - IBM Notes

Открыть | Поиск: Вся почта

Дневниковая запись - Петров Петр Петрович (31.08.2010 - 17:16)  
СИДОРОВ СИДОР СИДОРОВИЧ (22.11.1977) Возраст 32 лет

| Дата и время выполнения   | 31.08.2010  | 17:16 |
|---|---|-------|
| <b>Статистическая информация</b>  |   |       |
| Отделение   | Хирургическое /   |       |
| Врач, выполнявший осмотр  | Петров Петр Петрович - врач-терапевт участковый (код: 54545, специальность: Врач-терапевт участковый) |       |
| Медсестра (1)   | Трокурова Ирина Михайловна - рентгенолаборант / 100   |       |
| Медсестра (2)   | Дмитриева Светлана Петровна - медсестра участкового терапевта / 101                                   |       |
| Место обслуживания: Поликлиника (код КМИС: 1, код условий: ) Вид мед обслуживания: Амбулаторный прием (код КМИС: 1, код вида: ) Цель (повод) обращения: Лечебно-диагностический (1) Профиль медицинской помощи: () Способ оплаты: () Состояние пациента: () Вид травмы (отравления): () Классификация травмы: () Признак противоположности травмы: () | Динамика: Вид осмотра: повторный  |       |

**Жалобы:**  
нет на скованность, замедленность движений, тремор дистальных отделов конечностей, особенно пальцев рук (катание пилы), на дрожание, чаще в покое, уменьшающееся при движении, гипомимия, брадикардия.

**Объективные данные**  
Сознание ясное. Ориентирована правильно. Зрачки D=S, фотореакция живые, движения глазных яблок в полном объеме. Язык по центру. Другие ЧМТ интактны. Симптомы орального автоматизма положительные. Лицо амимично. Сухожильные рефлексы с верхних и нижних конечностей не изменены. Мышечный тонус повышен по пластическому типу. Статистический тремор рук и ног. Ахерокинезия. Пропульсинг. В позе Ромберга интенция. Координаторные пробы с интенцией. Менингеальных знаков нет. Тазовых нарушений нет. Состояние тяжелое. В сознании, адекватно. Кожа и видимые слизистые чистые, обычного цвета. Температура 37.4С. Пульс 90 в 1 минуту, ритмичный, удовлетворительных свойств. Тоны сердца ясные, ритмичные. АД 110/60 мм рт.ст. Дыхание проводится во все отделы, хрипов нет. Живот не вздут, мягкий, болезненный в области послеоперационной раны. Перистальтика не выслушивается. По зонду скудное количество застойного отделяемого. По дренажу из брюшной полости скудное суковичное отделяемое. Наклейка сухая. Диурез достаточный.

**Заключение**  
Выписывается на амбулаторное лечение.

**План лечения**  
Терапия согласована с лечащим реаниматологом. Tab Nasomil по 1т x 8р в день  
Tab Clonazepam 0.002 x 2р в день  
Tab Phenezepam 0.001 по 1т на н/н  
Tab Ciclodol 0.002 x 2р в день  
  
Tab Nasomil по 1/4т x 2р в день до еды 2 месяца, затем по 1/4т x 3р в день (утро, обед, вечер не позже 19 часов)  
Tab Clonazepam 0.002 x 2р в день  
Tab Phenezepam 0.001 по 1т на н/н  
Tab Ciclodol 0.002 x 2р в день  
Бромкриптин по 1т в день 2 недели, затем 1т x 2р в день 2 недели, затем постоянный прием 1тх 3р в день

**Критический диализ**  
Подписано kmlsdevserv\KMS 01.05.2014 09:47:57, KMS



# Уақытша жарамсыздық

ЭМК-да уақытша еңбекке жарамсыздық парағы беріледі (немесе студенттерге немесе әскери қызметкерлерге арналған сертификаттар). Ақпарат автоматты түрде амбулаторлық науқастың билетіне түседі.

Изменить документ Создать Открыть Журнал ЛН Печать Дополнительно

## Лист временной нетрудоспособности (27.09.2010 - ...)

ТЕСТОВАЯ МАРЬЯ ИВАНОВНА (01.01.2006) Возраст 4 лет

### Информация о том, где выписан листок нетрудоспособности

Выдавшее ЛПУ: Городская поликлиника №3  
Отделение: краткое название: РАЙОННЫЙ ФИЛИАЛ №1, адрес: ПРИМЕР АДРЕСА УЧРЕЖДЕНИЯ, ОГРН: 002  
Участок: Рентгенологическое отделение (код ...)  
Лечащий врач: Участок №15  
Сидоров Сидор Сидорович - врач-гериатр

### Основная информация

Тип документа:  Листок нетрудоспособности  Листок освобождения служащего МВД  Справка для учащегося |  Первичный  Продолжение

Дубликат

Номер ЛН: серия 232 65632323626

Причина нетрудоспособности: Отпуск по беременности и родам (код КМИС 10, код ФОМС - 5, код МЗСР) (код ...)

Дополнительные коды: Поставлена на учет в ранние сроки беременности (до 12 недель):  Да  Нет  Не определено

Предполагаемая дата родов (1):

Режим:  Амбулаторный  Стационарный  Санаторный  Свободный |  Нарушение режима

Находился в стационаре

Направление на медико-социальную экспертизу (МСЭ)

### Освобождение от работы, учёбы или службы

Дата фактической выдачи ЛН:

| С какого числа | По какое число | Должность врача  | ФИО врача   | ВК                                |
|----------------|----------------|------------------|-------------|-----------------------------------|
| 10.04.2017     | 16             | Врач-эндоскопист | Акопян А.А. | <input type="checkbox"/> Пред. ВК |
| 16             | 16             |                  |             | <input type="checkbox"/> Пред. ВК |
| 16             | 16             |                  |             | <input type="checkbox"/> Пред. ВК |

Дней нетрудоспособности 2387

### Приступить к работе, учёбе или службе

Исход ВН:  Приступить к работе, учебе или службе (ЛН закрыт)  Иное

### Диагнозы

Предварительный (первичный) клинический диагноз: Артериальная гипертензия I ст. Риск 2. Код МКБ 10: I10

Уақытша еңбекке жарамсыздық туралы ақпарат

Жұмысқа қабілетсіздіктің ұзақтығы туралы ақпарат, парақша туралы мәліметтер

Диагноз автоматты түрде аяқталған жағдайдан немесе амбулаториялық картасынан мұраға алады



# Үйге шақырту журналы

КМИС үйге шақырту электрондық қоңыраулар журналын автоматты түрде жасайды. Ол сайттар, дәрігерлер, күндер және т.б. үшін ыңғайлы жазбаларды таратуда. Ұсынылған қоңыраулардың жеке жазбалары жасалынады. Тікелей дәрігерлер өздері үшін қызмет етуге болатын қиындықтарды атап өтуі мүмкін. Жеке-дара, шұғыл және проблемалық шақырулар болып бөлінеді.

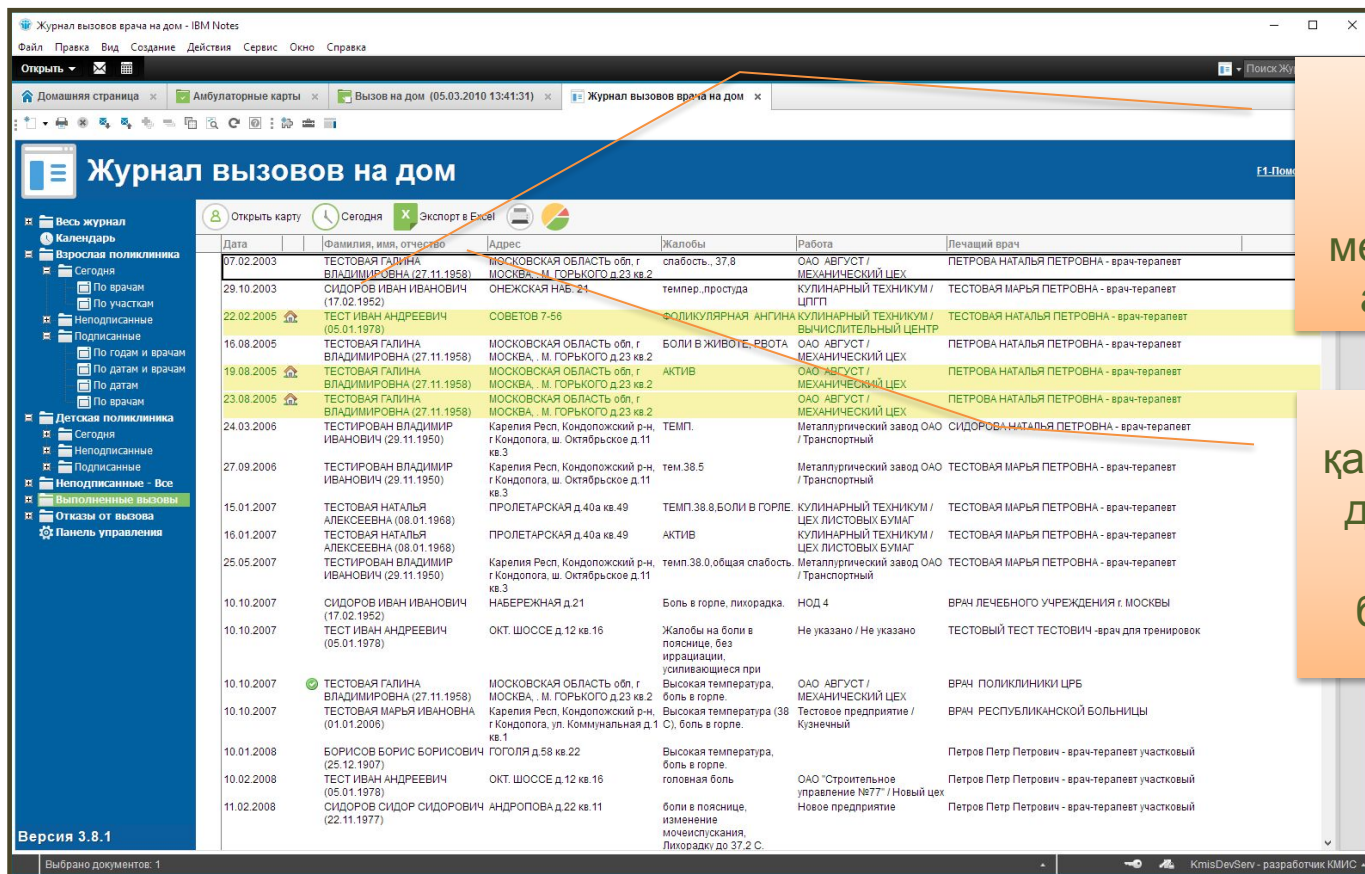

| Дата       | Фамилия, имя, отчество                    | Адрес  | Жалобы  | Работа  | Лечащий врач                                    |
|------------|---|--|---|---|---|
| 07.02.2003 | ТЕСТОВАЯ ГАЛИНА ВЛАДИМИРОВНА (27.11.1958) | МОСКОВСКАЯ ОБЛАСТЬ обл. г МОСКВА, М. ГОРЬКОГО д.23 кв.2                | слабость, 37,8  | ОАО АВГУСТ / МЕХАНИЧЕСКИЙ ЦЕХ                 | ПЕТРОВА НАТАЛЬЯ ПЕТРОВНА - врач-терапевт        |
| 29.10.2003 | СИДОРОВ ИВАН ИВАНОВИЧ (17.02.1952)        | ОНЕЖСКАЯ НАБ. 21   | темпер. простуда  | КУЛИНАРНЫЙ ТЕХНИКУМ / ЦЛГП                    | ТЕСТОВАЯ МАРЬЯ ПЕТРОВНА - врач-терапевт         |
| 22.02.2005 | ТЕСТ ИВАН АНДРЕЕВИЧ (05.01.1978)          | СОВЕТОВ 7-56   | ВОДИКУЛЯРНАЯ АНГИНА   | КУЛИНАРНЫЙ ТЕХНИКУМ / ВЫЧИСЛИТЕЛЬНЫЙ ЦЕНТР    | ТЕСТОВАЯ НАТАЛЬЯ ПЕТРОВНА - врач-терапевт       |
| 16.08.2005 | ТЕСТОВАЯ ГАЛИНА ВЛАДИМИРОВНА (27.11.1958) | МОСКОВСКАЯ ОБЛАСТЬ обл. г МОСКВА, М. ГОРЬКОГО д.23 кв.2                | БОЛИ В ЖИВОТЕ, РВОТА  | ОАО АВГУСТ / МЕХАНИЧЕСКИЙ ЦЕХ                 | ПЕТРОВА НАТАЛЬЯ ПЕТРОВНА - врач-терапевт        |
| 19.08.2005 | ТЕСТОВАЯ ГАЛИНА ВЛАДИМИРОВНА (27.11.1958) | МОСКВА, М. ГОРЬКОГО д.23 кв.2  | АКТИВ   | ОАО АВГУСТ / МЕХАНИЧЕСКИЙ ЦЕХ                 | ПЕТРОВА НАТАЛЬЯ ПЕТРОВНА - врач-терапевт        |
| 23.08.2005 | ТЕСТОВАЯ ГАЛИНА ВЛАДИМИРОВНА (27.11.1958) | МОСКОВСКАЯ ОБЛАСТЬ обл. г МОСКВА, М. ГОРЬКОГО д.23 кв.2                |   | ОАО АВГУСТ / МЕХАНИЧЕСКИЙ ЦЕХ                 | ПЕТРОВА НАТАЛЬЯ ПЕТРОВНА - врач-терапевт        |
| 24.03.2006 | ТЕСТИРОВАН ВЛАДИМИР ИВАНОВИЧ (29.11.1950) | Карелия Респ. Кондопожский р-н, г Кондопога, ш. Октябрьское д.11 кв.3  | ТЕМП.   | Металлургический завод ОАО / Транспортный     | СИДОРОВА НАТАЛЬЯ ПЕТРОВНА - врач-терапевт       |
| 27.09.2006 | ТЕСТИРОВАН ВЛАДИМИР ИВАНОВИЧ (29.11.1950) | Карелия Респ. Кондопожский р-н, г Кондопога, ш. Октябрьское д.11 кв.3  | тем. 38,5   | Металлургический завод ОАО / Транспортный     | ТЕСТОВАЯ МАРЬЯ ПЕТРОВНА - врач-терапевт         |
| 15.01.2007 | ТЕСТОВАЯ НАТАЛЬЯ АЛЕКСЕЕВНА (08.01.1968)  | ПРОЛЕТАРСКАЯ д.40а кв.49   | ТЕМП.38,8.БОЛИ В ГОРЛЕ  | КУЛИНАРНЫЙ ТЕХНИКУМ / ЦЕХ ЛИСТОВЫЙ БУМАГ      | ТЕСТОВАЯ МАРЬЯ ПЕТРОВНА - врач-терапевт         |
| 16.01.2007 | ТЕСТОВАЯ НАТАЛЬЯ АЛЕКСЕЕВНА (08.01.1968)  | ПРОЛЕТАРСКАЯ д.40а кв.49   | АКТИВ   | КУЛИНАРНЫЙ ТЕХНИКУМ / ЦЕХ ЛИСТОВЫЙ БУМАГ      | ТЕСТОВАЯ МАРЬЯ ПЕТРОВНА - врач-терапевт         |
| 25.05.2007 | ТЕСТИРОВАН ВЛАДИМИР ИВАНОВИЧ (29.11.1950) | Карелия Респ. Кондопожский р-н, г Кондопога, ш. Октябрьское д.11 кв.3  | тем.38,0,общая слабость   | Металлургический завод ОАО / Транспортный     | ТЕСТОВАЯ МАРЬЯ ПЕТРОВНА - врач-терапевт         |
| 10.10.2007 | СИДОРОВ ИВАН ИВАНОВИЧ (17.02.1952)        | НАБЕРЕЖНАЯ д.21  | Боль в горле, лихорадка.  | НОД 4   | ВРАЧ ЛЕЧЕБНОГО УЧРЕЖДЕНИЯ г. МОСКВЫ             |
| 10.10.2007 | ТЕСТ ИВАН АНДРЕЕВИЧ (05.01.1978)          | ОКТ. ШОССЕ д.12 кв.16  | Жалобы на боли в пояснице, без иррадиации, усиливающиеся при высокой температуре, боль в горле. | Не указано / Не указано                       | ТЕСТОВЫЙ ТЕСТ ТЕСТОВИЧ - врач для тренировок    |
| 10.10.2007 | ТЕСТОВАЯ ГАЛИНА ВЛАДИМИРОВНА (27.11.1958) | МОСКОВСКАЯ ОБЛАСТЬ обл. г МОСКВА, М. ГОРЬКОГО д.23 кв.2                | Высокая температура, боль в горле.  | ОАО АВГУСТ / МЕХАНИЧЕСКИЙ ЦЕХ                 | ВРАЧ ПОЛИКЛИНИКИ ЦРБ                            |
| 10.10.2007 | ТЕСТОВАЯ МАРЬЯ ИВАНОВНА (01.01.2006)      | Карелия Респ. Кондопожский р-н, г Кондопога, ул. Коммунальная д.1 кв.1 | Высокая температура (38 С), боль в горле.   | Тестовое предприятие / Кузнечный              | ВРАЧ РЕСПУБЛИКАНСКОЙ БОЛЬНИЦЫ                   |
| 10.01.2008 | БОРИСОВ БОРИС БОРИСОВИЧ (25.12.1907)      | ГОГОЛЯ д.58 кв.22  | Высокая температура, боль в горле.  |   | Петров Петр Петрович - врач-терапевт участковый |
| 10.02.2008 | ТЕСТ ИВАН АНДРЕЕВИЧ (05.01.1978)          | ОКТ. ШОССЕ д.12 кв.16  | головная боль   | ОАО "Строительное управление №77" / Новый цех | Петров Петр Петрович - врач-терапевт участковый |
| 11.02.2008 | СИДОРОВ СИДОР СИДОРОВИЧ (22.11.1977)      | АНДРОПОВА д.22 кв.11   | боли в пояснице, изменение мочеиспускания, Лихорадка до 37,2 С.                                 | Новое предприятие                             | Петров Петр Петрович - врач-терапевт участковый |

Пациенттердің, сайттардың, дәрігерлердің, мерзімдердің және т.б. атауларының тізімі.

«Шақыру қабылданады» пәрмені дәрігердің қалдырған қоңырауларын белгілеуге мүмкіндік береді.

# Диспансерлік бақылау

«ДБ туралы жедел ақпарат» бағдарламасы медициналық тексеру, есеп беруді қалыптастыру, науқастардың келуін бақылау және т.б. туралы ақпаратты алуға мүмкіндік береді.

The screenshot shows the 'Паспорт поликлиники' (Clinic Passport) software interface. The main window displays a list of patients with columns for 'Взят на учет' (Registered), 'Дата последн. осмотра' (Date of last examination), 'Дата след. явки' (Date of next visit), 'Фамилия, имя, отчество' (Surname, name, patronymic), '№ карты' (Card number), 'Группа риска' (Risk group), and 'Цех' (Shop). The list includes several patients, with the following data extracted from the visible rows:

| Взят на учет | Дата последн. осмотра | Дата след. явки | Фамилия, имя, отчество                      | № карты | Группа риска  | Цех   |
|--------------|-----------------------|-----------------|---|---------|---------------|---|
| 20.01.2004   | 04.10.2011            | 01.04.2012      | ТЕСТОВИЧЕК ЛЮДМИЛА АФАНАСЬЕВНА (14.01.1957) |         |               | - ТЭС / МАШИНИСТ<br>ТОПЛИВОПОДАЧИ<br>ТТЦ                  |
| 28.01.2004   | 24.11.2006            | 17.04.2007      | ТЕСТОВИЧЕК ЛЮДМИЛА АФАНАСЬЕВНА (14.01.1957) |         |               | - ТЭС / МАШИНИСТ<br>ТОПЛИВОПОДАЧИ<br>ТТЦ                  |
| 30.03.2004   | 01.03.2007            | 31.07.2007      | ТЕСТИРОВАН ВЛАДИМИР ИВАНОВИЧ (29.11.1950)   |         | очень высокий | - Транспортный /<br>Молочный завод №1                     |
| 13.10.2004   | 05.05.2014            | 31.10.2014      | ТЕСТОВАЯ ГАЛИНА ВЛАДИМИРОВНА (27.11.1958)   |         | низкий        | - МЕХАНИЧЕСКИЙ<br>ЦЕХ /<br>СПЕСАРЬ-РЕМОНТН<br>/ БУХГАЛТЕР |
| 25.11.2004   | 28.09.2016            | 29.09.2016      | ТЕСТОВАЯ МАРЬЯ ИВАНОВНА (01.01.2006)        |         |               | - АВТОТРАНСПОРТН<br>ЦЕХ /                                 |
| 10.01.2005   | 04.05.2007            | 03.08.2007      | ТЕСТОВЫЙ ВЛАДИМИР НИКОЛАЕВИЧ (25.04.1947)   |         |               | - ТЭС / МАШИНИСТ<br>ТОПЛИВОПОДАЧИ<br>ТТЦ                  |
| 22.03.2005   | 04.10.2011            | 04.01.2012      | ТЕСТОВИЧЕК ЛЮДМИЛА АФАНАСЬЕВНА (14.01.1957) |         |               | - Транспортный /<br>Молочный завод №1                     |
| 03.05.2005   | 01.03.2007            |                 | ТЕСТИРОВАН ВЛАДИМИР ИВАНОВИЧ (29.11.1950)   |         |               | - Транспортный /<br>Молочный завод №1                     |
| 23.11.2005   | 23.11.2005            | 23.05.2006      | ТЕСТ АННА ИВАНОВНА (16.12.1925)             |         |               | / БУХГАЛТЕР   |
| 20.09.2006   | 21.04.2010            | 18.10.2010      | СИЛОНОВ ИВАН ИВАНОВИЧ (17.02.1952)          |         |               | - Транспортный /  |

Диспансерлік бақылаудағы науқастардың тізімі

Фильтрлерді орнату және деректер базасынан үлгі жасау үшін икемді нұсқалар



# Қатысушылардың денсаулық сақтау жүйесіндегі өзара іс-қимылының ұйымдастырушылық диаграммасы

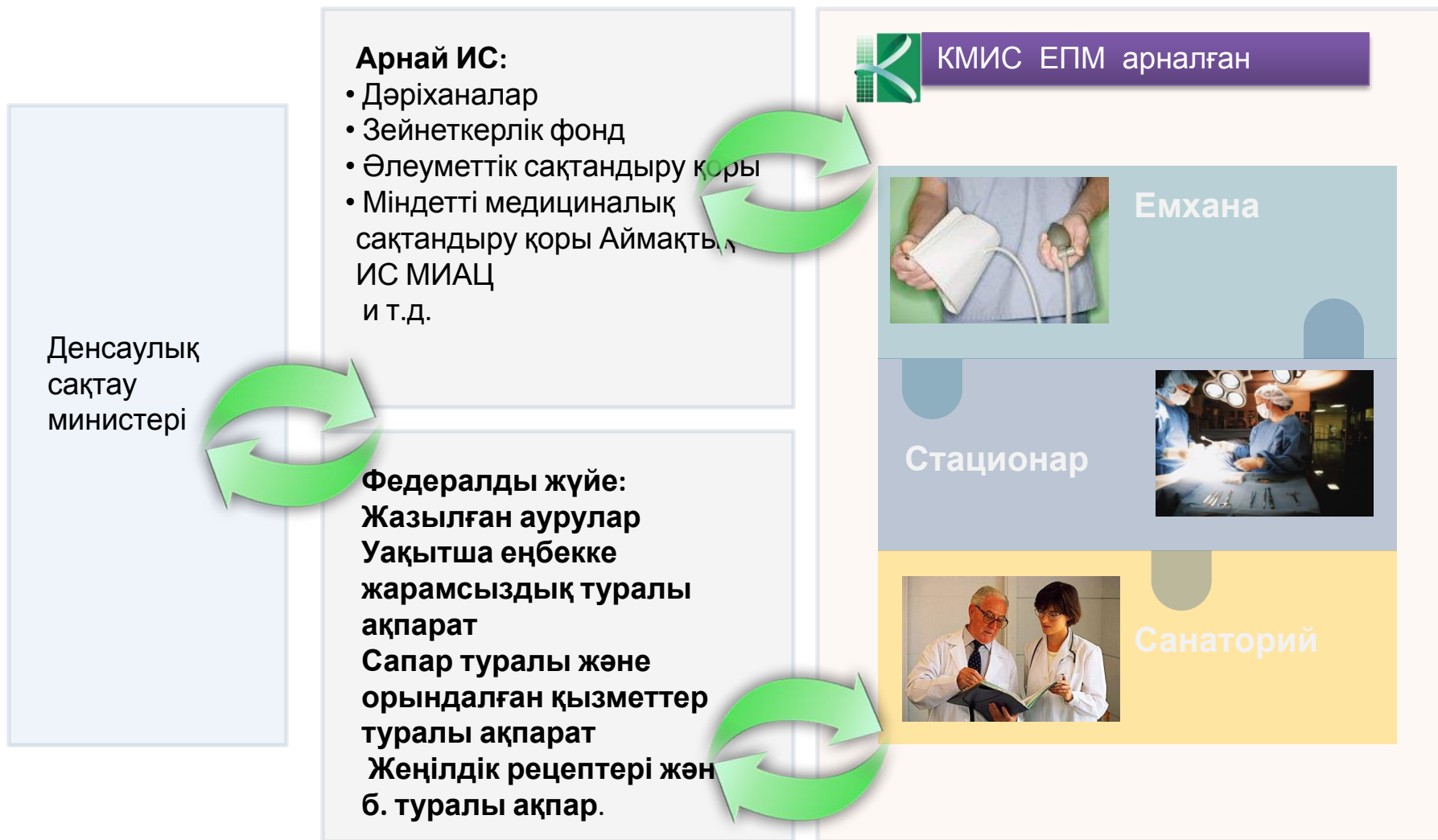

# Қорытынды

- Бүгінгі күні КМИС - ең алдымен электронды медициналық құжаттардың айналымын жүзеге асыруға арналған, бірақ сонымен бірге бағдарламалардың барлық қажетті жиынтығын қамтитын тұрақты әмбебап өнім