Развитие фотографии в России

Студент: Шубина Е. А.
ИБМ4-12Б
Преподаватель:
Отрокова Ольга Юрьевна

Начало развития фотоискусства в России

1839 год

- Калотипия (негатив и позитив)
- Гамель, Иосиф Христианович

1840 год - Алексей Греков - «Художественный кабинет»

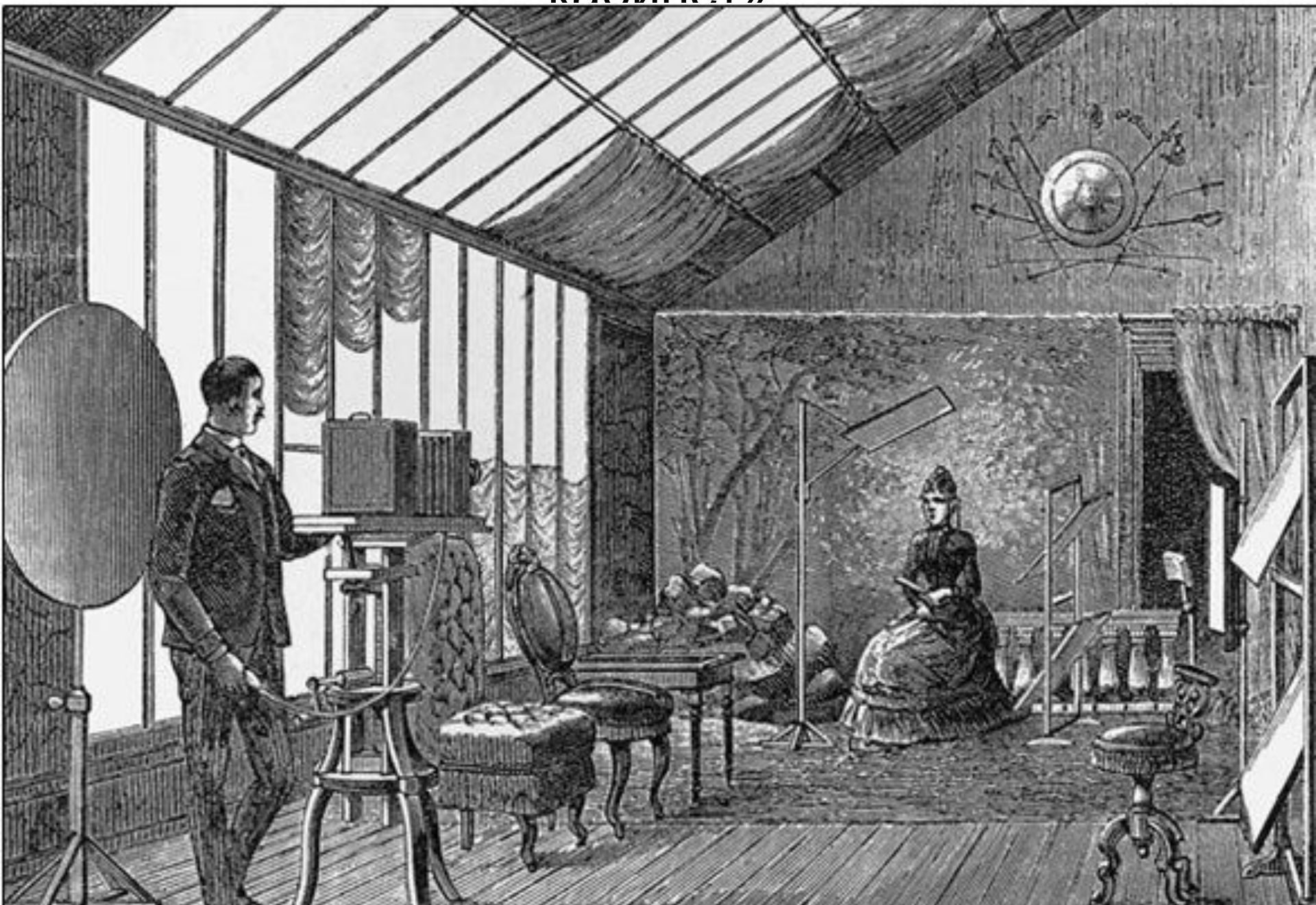

1845 год

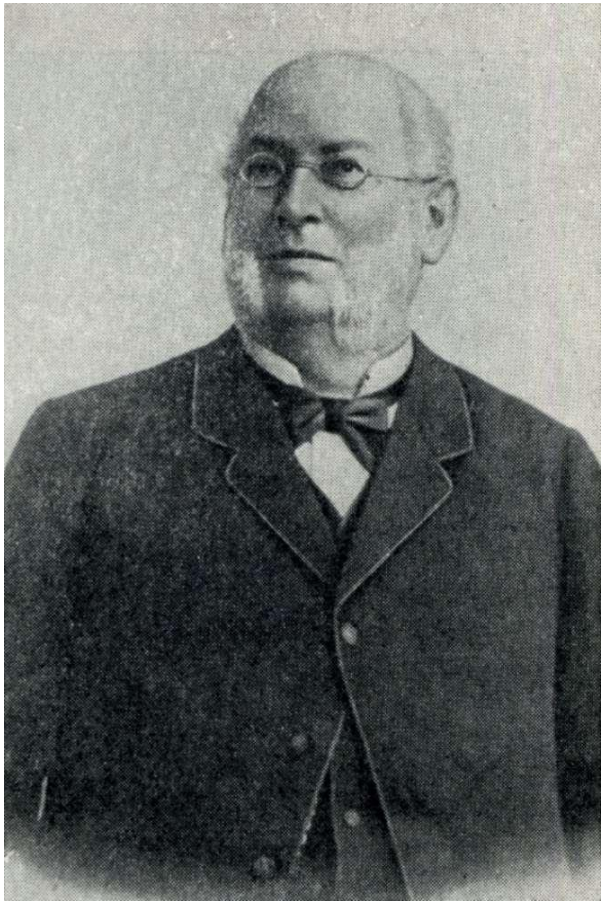

- мастерская «Светопись»
- фотограф Левицкий, Сергей Львович

1851 год

«заведения художника Деньера»

Андрей Деньер

1877 год

- первое фотоателье
- «Левицкий и сын»
- Петербург