

---

***ПМ 03. Организация  
работы первичных  
трудовых коллективов***

***Выполнил студент IV  
курса  
Гр. 32-МЕХ  
Дорошенко И.В.***



---

***ПК 3.1 Организовать  
работу персонала по  
эксплуатации подъёмно-  
транспортных,  
строительных, дорожных  
машин и оборудования.***

# ОРГАНИЗАЦИОННАЯ СТРУКТУРА УПРАВЛЕНИЯ

---

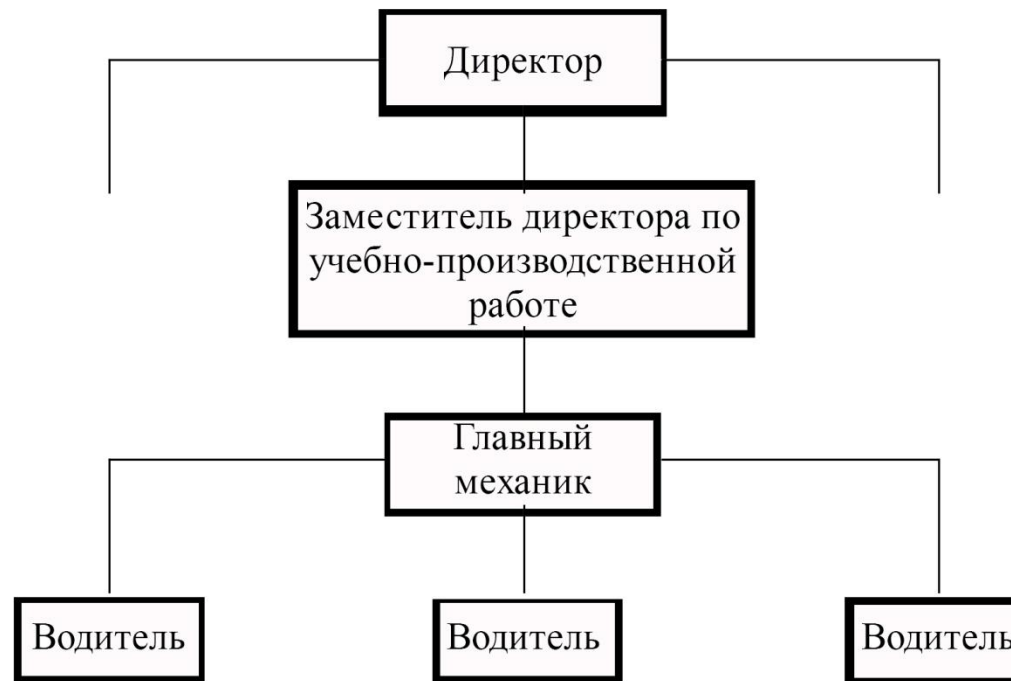

# МЕТОДЫ УПРАВЛЕНИЯ ПЕРСОНАЛОМ

## Экономические

Приложение 1  
к Коллективному договору

СОГЛАСОВАНО:  
Председатель  
профсоюзного комитета  
\_\_\_\_\_ В.Е. Курильчик

УТВЕРЖДАЮ:  
Директор Дивногорского  
лесхоза-техникума  
\_\_\_\_\_ Ю.М. Павлов

**Положение**  
об оплате труда работников  
краевого государственного бюджетного образовательного  
учреждения среднего профессионального образования  
(среднего специального учебного заведения)  
«Дивногорский лесхоз-техникум»

г. Дивногорск  
2015 г.

Водитель автомобиля	Выплаты за важность выполняемой работы, степень самостоятельности и ответственности при выполнении поставленных задач				
	Соблюдение санитарно-гигиенических норм, правил техники безопасности, правил дорожного движения, пожарной безопасности	Замечания администрации учебного заведения, надзорных органов, аварии	0	40	Ежеквартально
Обеспечение сохранности имущества и его учет	Замечания по утрате и порче имущества	0	20		
Осуществление контроля за изменением действующего законодательства по направлению работы	Отсутствие обоснованных, зафиксированных замечаний	0	20	Ежеквартально	
Выплаты за интенсивность и высокие результаты работы					
Оперативность работы	Замечания по оперативности	0	20	Ежеквартально	
Осуществление дополнительных работ	Участие в проведении ремонтных работ транспортного средства	Не реже 1 раза в месяц	40	Ежеквартально	
	Выполнение работ по ремонту и приведению в порядок используемого оборудования и инвентаря	Постоянно	40	Ежеквартально	

# Административные



---

## *Социально-психологические*





# КАДРОВОЕ ПЛАНИРОВАНИЕ

Действия кадрового проектирования в отношении персонала

Категории работников	Управленческие действия
Действующий персонал	Оценка производительности труда Распределение работников Обучение и развитие Оплата и мотивация Карьерный рост
Новички	Методы найма Процедуры отбора Введение в должность Условия заключения договоров Процесс адаптации Обучение
Потенциальные сотрудники	Методы найма Внешние связи Уровень оплаты труда Бонусы для персонала
Персонал, покинувший организацию	Увольнение по инициативе администрации Выход на пенсию Текущность персонала

# Штатное расписание

СОГЛАСОВАНО:

Заместитель министра  
природных ресурсов и  
экологии Красноярского края

Ю.Б.Панчук

УТВЕРЖДАЮ:

Директор  
КГБ ПОУ "Дивногогорский  
техникум лесных технологий"

Ю.М. Павлов

Постановлением  
Госкомстата России  
от 05.01.2004 № 1

Краевое государственное бюджетное профессиональное образовательное учреждение "Дивногогорский техникум лесных технологий"

Наименование организации

Номер документа	Дата составления

## ШТАТНОЕ РАСПИСАНИЕ

на период с " 1 " февраля " 2016г.

Штат в количестве 168 единиц

№ п/п	Структурное подразделение		Должность	Кол-во штатных единиц	Оклад (должностной оклад)	Всего по должностным окладам	Оклад (должностной оклад), с учетом повышающего коэффициента	Всего по должностным окладам с учетом повышающего коэффициента, руб.	Выплаты компенсационного характера		Районный коэффициент	Процентная надбавка к заработной плате за стаж работы в районах Крайнего севера и приравненных к ним местностях		ВСЕГО в месяц, руб.	
	наименование	код							За работу в ночное время (воспитатели, сторожа, дежурные)	За ненормированный рабочий день водителям (25%)		%	сумма, руб.		%
1	2	3	4	5	6	7	8	9	10	11	12	13	14	15	
			Водитель автомобиля	1	2 597	2 597,00	4 552	4 552,00		1 138,00	50%	669,30	30%	669,30	3 569,60
			Водитель автомобиля	1	2 597	2 597,00	5 689	5 689,00		1 422,25	30%	1 707,00	30%	1 707,00	9 104,00
			Водитель автомобиля	3	2 597	7 791,00	2 597	7 791,00		1 947,75	30%	2 133,38	30%	2 133,38	11 378,00
			Тракторист	1	3 167	3 167,00	3 167	3 167,00			30%	2 921,63	30%	2 921,63	15 582,00
			Итого по штатному расписанию	7	16 471	16 471,00	16 471	16 471,00							



# ***ДЕЛОВАЯ ОЦЕНКА ПЕРСОНАЛА***

---

- **1. С целью отбора кандидатов на вакансии**
- **2. Текущая, периодическая оценка персонала**

# Балльный метод

СОГЛАСОВАНО

ОЦЕНОЧНЫЙ ЛИСТ

Заместитель директора по учебно-производственной работе \_\_\_\_\_ А.А.Герасимов

для установления выплат стимулирующего характера учебно-аспирантскому персоналу; Водитель автомобиля "Двинагорский лесхоз-техникум"

Ф.И.О.

Береза Анна Александровна

Критерии оценки результативности и качества деятельности учреждений	За важность выполняемой работы, степень самостоятельности и ответственности при выполнении поставленных задач			Выплаты за интенсивность и высокие результаты работы			Выплаты за качество выполняемых работ				Общий размер выплат стимулирующего характера (баллы)		
	Соблюдение санитарно-гигиенических норм, правил техники безопасности, правил дорожного движения, пожарной безопасности	Осуществление контроля за изменением действующего законодательства по направлению работы	Обеспечение сохранности имущества и его учет	Оперативность работы	Осуществление дополнительных работ		Бесперебойная и безаварийная работа обслуживающего персонала	Ресурсосбережение при выполнении работ	Инициатива и творческий подход к организации				
№ критерия	1	2	2	3	4	5	6	7	8	11	12	10	
Наименование условия	Замечание администрации учебного заведения, надзорных органов аварии (ежеквартально)	Отсутствие обоснованных, зафиксированных замечаний	Замечания по утрате и порче имущества (ежеквартально)	Замечания по оперативности (ежеквартально)	Участие в проведении ремонтных работ (ежеквартально)	Выполнение работ по ремонту и проведению в порядке использования оборудования и инвентаря	Мойка транспортного средства (ежеквартально)	Отсутствие ДТП (ежеквартально)	Отсутствие штрафных санкций	Экономия материальных средств (ежеквартально)	Предложение администрации учебного заведения по рациональному использованию имущества и материалов		
[индикатор]	0	0	0	0	не реже 1 раза в месяц	постоянно	постоянно	0	0	постоянно	1%		
Номинальное количество баллов	40	20	20	20	40	40	40	40	40	20	5	325	
Количество баллов, выставленных работником	40	20	20	20	40	40	40	40	40	20	5	325	
Количество баллов, выставленных руководителем структурного подразделения	40	20	20	20	40	40	40	40	40	20	-	320	
Количество баллов, выставленное комиссией													

Работник Береза Анна Александровна  
Дата: 16.01.2017г.

Руководитель структурного подразделения  
Дата: 16.01.2017г.

*(Подпись)*

# Технико – экономические показатели.

---

Среднесписочная численность работников	Чел.	16	18	21	4	22%
Фондоотдача	Тыс. руб./тыс. руб.	2,089	2,78	3,69	-	-
Фондоемкость	Тыс. руб./тыс. руб.	0,48	0,36	0,27	-	-
Фондовооруженность	Тыс. руб./ чел	190,2	168,4	173,8	5,4	3,2%

## Формулы расчёта технико-экономических показателей.

---

$$\Phi_0 = \frac{Q}{\text{ОФ}_{\text{ср.г}}},$$

$$\Phi_e = \frac{\text{ОФ}_{\text{ср.г}}}{Q} = \frac{1}{\Phi_0},$$

$$\Phi_B = \frac{\text{ОФ}}{\Psi},$$



---

**ПК 3.2. Осуществлять  
контроль за соблюдением  
технологической дисциплины  
при выполнении работ.**

# Технологическая карта проведения ТО-1

## Перечень регламентированных работ для выполнения ТО-1

Трудоёмкость работ – 127,7 чел.мин (2,13 чел.ч) – ТО-1

Трудоёмкость работ – 74,28 чел.мин (1,238 чел.ч) – Д-1

Трудоёмкость работ ТО-1 с Д-1 – 201,98 чел.мин (3,368 чел.ч)

№ выполняемых работ	Наименование и содержание работ	Место выполнения работы	Кол-во мест или точек обслуживания	Трудоёмкость (чел.мин.) разряд	Приборы, инструмент, приспособление, модель, тип	Техническое требование и указания
<b>Перечень регламентированных работ для выполнения ТО-1</b>						
1.	Вымыть автомобиль и произвести уборку кабины и платформы	Сверху и снизу	1	<u>12,0</u> 1	Установка для мойки автомобилей, щёточно-струйная мод. М-127 или установка для мойки автомобилей, струйная мод. М-129, лопатка, метла, ветошь	См. примечание
<p>Примечание: Особо тщательно вымыть: фары, подфарники, задние фонари, стёкла кабины, номерные знаки. На нижних частях крыльев, подножках, рессорах, мостах, брызговиках, крышке гнезда АКБ не должно быть грязи, снега и льда. Сор и снег должны быть удалены с пола платформы и кабины. Протереть сидения, контрольные приборы и стёкла в кабине. Вымыть тормозные камеры с регулировочными рычагами, прижимы с гайками крепления колес, вентили шин, шкворные узлы, рулевые тяги, крышку гнезда аккумуляторной батареи, предохранитель против замерзания</p>						
2.	Внешним осмотром и по показаниям штатных приборов автомобиля проверить исправность тормозной системы	В кабине и снизу	-	<u>7,5</u> 4	Отвёртка 8 мм, ключи гаечные открытые 13, 17, 19 22 и 24, плоскогубцы	См. примечание
<p>Примечание: Внешним осмотром проверить:</p> <ul style="list-style-type: none"> <li>• целостность крепления и состояние тормозных камер;</li> <li>• состояние трубок тормозных камер задней тележки;</li> <li>• состояние соединительных головок и разобшительных кранов;</li> <li>• целостность крепления штанги и тяги регулятора тормозных сил. (Резиновые компенсаторы штанги регулятора тормозных сил не должны иметь отслоения. Тяга регулятора должна быть надёжно закреплена).</li> </ul> <p>На слух определить герметичность тормозной системы. Проверку проводить при номинальном давлении в пневмоситеме (0,62-0,75 МПа), выключенных потребителях сжатого воздуха и неработающем компрессоре.</p>						





## *Диагностика после ремонта.*

---





---

**ПК 3.3. Составлять и оформлять техническую и отчётную документацию о работе ремонтно – механического отделения структурного подразделения.**



УТВЕРЖДАЮ:

государственное бюджетное образовательное учреждение среднего профессионального образования (колледж) «Дивногогорский техникум лесных технологий»  
Ю.М. Павлов

График технического обслуживания автомобилей Дивногогорского техникума лесных технологий на 2017 год

№	Марка автомобиля	Гос. номер	Пробег км.	Январь	Февраль	Март	Апрель	Май	Июнь	Июль	Август	Сентябрь	Октябрь	Ноябрь	Декабрь
1	Ford Transit	E 453 XH	149151												
2	NISSAN COUSTER	O 695 KA	90918		то-1		то-2 со		то-1			то-2 со		то-1	то-2
3	GA3-33081 AЦ1,6-40	C 179 TE	38516	то-1		то-1		то-2 со							
4	BA3-21214 Lada	E 450 XH	68907		то-1				то-1 со				то-2	со	то-1
5	GA3-CA3 35072	E 455 XH	22954	то-2						то-2		то-1		то-1 со	то-2
6	GA3-330210	H 545 EY	84006							то-2				то-1 со	
7	UA3-390944	E 452 XH	29127	то-1											
8	Нива "Chevrolet"	E 451 XH	131825		то-1									то-1 со	то-2
9	UA3-31519	E 650 CY	50279			то-2									
10	ПА3-32054	P 002 CO	40851			то-1									
11	TOYOTA SURF	T 373 PH	480771												
12	UA3-390944	E 681 CY	21863	то-1											
13	Ssang Eng	H 323 BB	15051			то-2		со		то-1			то-2	то-1	со
14	GA3 (автомастерская)	E 457 XH	6204												
15	ISUZU NOR-75	T 734 BM	18389	то-2											
16	UA3 "Патриот"	T 462 BM	75234		то-1									то-1 со	
17	FIAT ДУКАТО	K 406 EA	55860	то-2										то-1 со	то-2

АВТОБУСОВ 4 шт.  
ГРУЗОВЫХ 7 шт.  
ЛЕГКОВЫХ 6 шт.

ТО-1 проводится у автобусов через 3500 км, легковых - 4000 км, грузовых - 3000 км.

ТО-2 проводится у автобусов через 14000 км, легковых - 16000 км, грузовых - 12000 км.

ОС - сезонное обслуживание.

FORD 205156  
FIAT 120000  
PATRIOT 138000

Гл. механик М.В. Баранов

Место для печати  
организации

**ПУТЕВОЙ ЛИСТ**  
автобуса необщего пользования № 120

Типовая межотраслевая форма № 6 (спец)  
Утверждена Постановлением Госкомстата России  
от 28.11.97 № 78

Организация "Ю" СВ Вире 2017 г.  
КГБ ПОУ "Дивногорский техникум лесных технологий" г. Дивногорск ул. Заводская д/1/1 пом. 1 3-85-25  
(наименование, адрес, номер телефона)

Форма по ОКУД  
0345007  
по ОКПО  
00990439

Режим работы  
Колонна  
Бригада

Коды
0345007
00990439

Марка автобуса FORD TRANZIT  
Государственный номерной знак E 453 XH 124 RUS  
Водитель Берзи Эдуард Иванович  
(фамилия, имя, отчество)

Гаражный номер  
Табельный номер

Удостоверение № 2406 017 9134 Класс А  
Лицензионная карточка стандартная, ограниченная  
(неужное зачеркнуть)  
Регистрационный номер № \_\_\_\_\_ Серия \_\_\_\_\_ № \_\_\_\_\_

операция	время по графику, ч. мин.	нулевой пробег, км	показание спидометра	время фактическое, число, месяц, ч. мин.
1	2	3	4	5
выезд из гаража	7:00		206145	7:30
возвращение в гараж	16:00		206233	16:30

в часе распоряжение (наименование и адрес заказчика)	время, ч. мин.		количество	
	прибытия	убытия	часов	с/док
13	14	15	16	17
КГБ ПОУ "Дивногорский техникум лесных технологий" Заводская д/1/1 пом. 1				

горючее марка код марки	выдано, л	остаток при		сдано, л	коэффициент изменения нормы	
		выезде, л	возврате, л			
6	7	8	9	10	11	12
Дт	60	12	8			

ПОДПИСЬ	заправщика	механика	механика	заправщика	диспетчера
	<i>[подпись]</i>	<i>[подпись]</i>	<i>[подпись]</i>	<i>[подпись]</i>	<i>[подпись]</i>
Серия и номера выданных талонов на горючее	Выдано по заправочному листу № _____				

Водительское удостоверение проверил, задание выдал, выдать горючего 1 литров

Диспетчер И. П. Сидоров (подпись) (расшифровка подписи) 94

Принять по состоянию здоровья к управлению автобусом допущен \_\_\_\_\_ (подпись) (расшифровка подписи)

Место для штампа \_\_\_\_\_ (подпись) (расшифровка подписи)

Особые отметки ул. Заводская 1/3  
перевз с 12 ч. - 13 ч.

Автобус технически исправен. ул. Заводская 413

Выезд разрешен. Механик Берзи Э.И. (подпись) (расшифровка подписи)

Автобус принял. Водитель Берзи Э.И. (подпись) (расшифровка подписи)

При возвращении автобус исправен (подпись) (расшифровка подписи)

Снял водитель Иванов И.И. (подпись) (расшифровка подписи)

Принял механик Берзи Э.И. (подпись) (расшифровка подписи)

Подготовлено с использованием системы КонсультантПлюс

**ТАЛОН ЗАКАЗЧИКА**

к путевому листу № \_\_\_\_\_

от « \_\_\_\_\_ » \_\_\_\_\_ г.

Организация \_\_\_\_\_ (наименование)

Автобус \_\_\_\_\_ (тип, марка)

Государственный номерной знак \_\_\_\_\_

Заказчик \_\_\_\_\_ (наименование)

\_\_\_\_\_ (адрес, номер телефона)

\_\_\_\_\_ (фамилия, и. о. ответственного лица)

Операция	Время, ч. мин.	Показание спидометра, км
18	19	20
прибытие		
убытие		

Заказчик \_\_\_\_\_ (подпись)

М.П. или штампа \_\_\_\_\_ (расшифровка подписи)

Заполняется организацией

Расчет стоимости	Время оплачиваемое, ч. мин.	Пробег всего, км	Всего к оплате, руб. коп.
21	22	23	24
Выполнено			X
Тариф, руб. коп.			X
К оплате, руб. коп.			

Таксировщик \_\_\_\_\_ (подпись) (расшифровка подписи)

«Утверждаю»  
 Директор КГБ ПОУ  
 «Дивногорский техникум  
 лесных технологий»

 Павлов Ю.М.

График работы водителей  
 декабрь 2016 г.

Список водителей	1	2	3	4	5	6	7	8	9	10	11	12	13	14	15	16	17	18	19	20	21	22	23	24	25	26	27	28	29	30	31	
Рязанкин А.Н.	р	р	в	в	р	р	р	р	р	в	в	7-16	7-16	7-16	7-16	7-16	в	в	7-16	7-16	7-16	7-16	7-16	в	в	7-16	7-16	7-16	7-16	7-16	в	
Жалнин К.Н.	7-16	7-16	в	в	7-16	7-16	7-16	7-16	7-16	в	в	8-17	8-17	8-17	8-17	8-17	в	в	8-17	8-17	8-17	8-17	8-17	в	в	8-17	8-17	8-17	8-17	8-17	в	
Зуевич С.С.	8-17	8-17	в	в	8-17	8-17	8-17	8-17	8-17	в	в	8-17	8-17	8-17	8-17	8-17	в	в	8-17	8-17	8-17	8-17	8-17	в	в	8-17	8-17	8-17	8-17	8-17	в	
Баранов М.В.	7-16	7-16	в	в	7-16	7-16	7-16	7-16	7-16	в	в	7-16	7-16	7-16	7-16	7-16	в	в	7-16	7-16	7-16	7-16	7-16	в	в	7-16	7-16	7-16	7-16	7-16	в	
Телицин В.В.																																
Шмаков А.А.																																

Обед с 12<sup>00</sup> – 13<sup>00</sup> часов

Гл. механик



Баранов М.В.







---

**ПК 3.4. Участвовать в подготовке  
документации для  
лицензирования  
производственной деятельности  
структурного подразделения**

МИНИСТЕРСТВО ТРАНСПОРТА РОССИЙСКОЙ ФЕДЕРАЦИИ  
ФЕДЕРАЛЬНАЯ СЛУЖБА ПО НАДЗОРУ В СФЕРЕ ТРАНСПОРТА

### ЛИЦЕНЗИЯ

АСС - 66 - 000622 от 07 июля 2010 г.

На осуществление перевозок пассажиров  
автомобильным транспортом, оборудованным  
для перевозок более 8 человек (за исключением  
случаев, если указанная деятельность  
осуществляется для обеспечения  
собственных нужд юридического лица  
или индивидуального предпринимателя)

Место выдачи лицензии представлено  
владельцем транспортного средства, паспорт 66 09 191467 выдан  
взрослолетним: 2702 г. Волгограда 28.06.2002

Основной государственной регистрационный номер записи о  
государственной регистрации юридического лица или  
индивидуального предпринимателя  
0771/0010017-2106568250010

Серия ДА №001594

**ПРИМЕР 2**

**ЗАЯВЛЕНИЕ  
на получение  
лицензии**

Регистрационный номер 1 от « 5 » декабря 20 15 г.

Наименование лицензиата Общество с ограниченной ответственностью «Ромашка»

(для юридических лиц — полное и (в случае, если имеется) сокращенное наименование,

ООО «Ромашка»

в том числе фирменное наименование, и организационно-правовая форма юридического лица, адрес его места нахождения;

446008 Самарская обл., г. Сызрань, ул. Верещагина, д. 11

для индивидуальных предпринимателей — фамилия, имя и (в случае, если имеется) отчество индивидуального предпринимателя, адрес его места жительства, данные документа, удостоверяющего его личность)

ОГРН 1027746509780, МИ ФНС России № 3 по Самарской области, серия 63, № 008772884446001,

(государственный регистрационный номер записи о создании юридического лица/регистрации индивидуального предпринимателя и данные документа,

Самарская обл., г. Сызрань, ул. Кирова, д. 40

подтверждающего факт внесения сведений в ЕГРЮЛ/ЕГРИП, с указанием адреса места нахождения органа, осуществившего государственную регистрацию)

ИНН 6354122555, МИ ФНС России № 3 по Самарской области, серия 63, № 003168479

(идентификационный номер налогоплательщика и данные документа о постановке сособлагодателя лицензиата на учет в налоговом органе)

прошу переоформить лицензию, выданную ООО «Ромашка», № 10 223 от 19.03.2014

(наименование юридического лица или индивидуального предпринимателя, которому выдана переоформляемая лицензия, номер и дата выдачи лицензии)

в связи с реорганизацией юридического лица в форме преобразования

(указывается причина переоформления лицензии)

Опись представленных документов на 2 листах в 1 экземплярах прилагается.

Достоверность и полноту сведений, указанных в заявлении и прилагающихся документах, подтверждаю.

Руководитель

ООО «Ромашка»

(наименование организации)

И.А. Иванов

(Ф.И.О.)

Иванов

(подпись)

М.П.

05.12.2015

(дата)

Телефон/факс/Е-mail для контактов: i\_ivanov@romashka.ru

Федеральная налоговая служба  
**СВИДЕТЕЛЬСТВО**

о государственной регистрации юридического лица

Настоящим подтверждается, что в соответствии с Федеральным законом "О государственной регистрации юридических лиц и индивидуальных предпринимателей" в Единый государственный реестр юридических лиц внесена запись о создании юридического лица

Общество с ограниченной ответственностью

(полное фирменное наименование юридического лица на русском языке с указанием организационно-правовой формы)

ООО "

(сокращенное фирменное наименование юридического лица на русском языке)

27 января 2011 за основным государственным регистрационным номером  
(число) (месяц прописью) (год)



Межрайонная инспекция Федеральной налоговой службы № 46 по г. Москве  
(наименование регистрирующего органа)

Главный государственный  
налоговый инспектор  
Межрайонной ИФНС России  
№ 46 по г. Москве



Болотина Т. А.

(подпись, ФИО)

МП

**ДИПЛОМ**

**С ОТЛИЧИЕМ**

РТ № 706912

Настоящий диплом выдан Камушкиной  
Елене Валерьевне  
в том, что она А. в 1991 году поступила в Ардамовское  
медицинское училище  
и в 94 году окончила полный курс названного  
училища  
по специальности легкое дело

Выдана Государственной квалификационной комиссией от 25 февраля 1994 года

Камушкиной Е.В.  
специальная квалификация фельдшера

Председатель Государственной  
квалификационной комиссии

Директор

Секретарь

25 февраля 1994 года.

Ардатов  
Регистрационный № 80

Московская типография Гознака. 1990



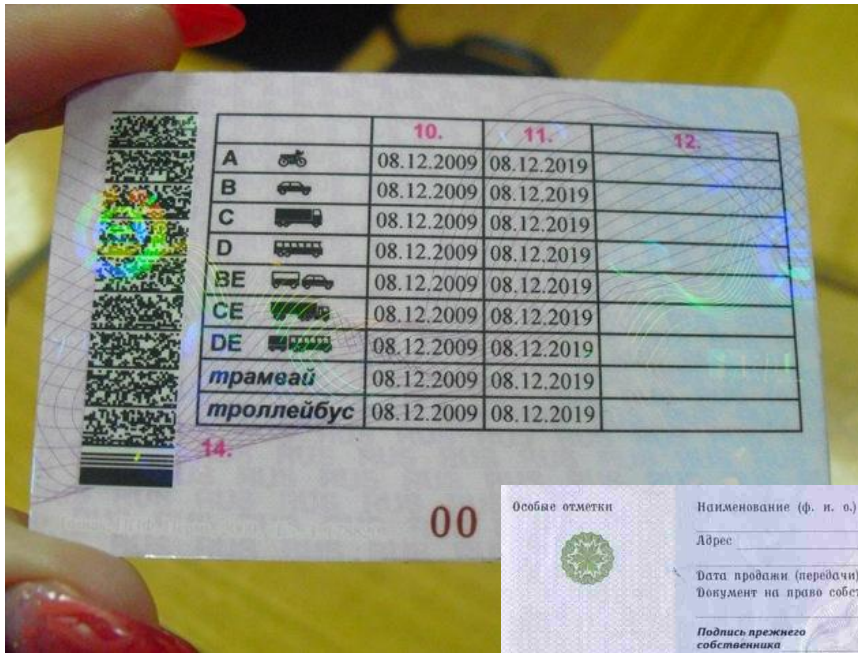

00

Особые отметки

Наименование (ф. и. о.) собственника \_\_\_\_\_

Адрес \_\_\_\_\_

Дата продажи (передачи) \_\_\_\_\_

Документ на право собственности \_\_\_\_\_

Подпись прежнего собственника \_\_\_\_\_ м. п. \_\_\_\_\_

Подпись настоящего собственника \_\_\_\_\_ м. п. \_\_\_\_\_

Свидетельство о регистрации ТС  
серия \_\_\_\_\_ № \_\_\_\_\_

Регистрационный знак \_\_\_\_\_

Дата регистрации \_\_\_\_\_

Выдано ГИБДД \_\_\_\_\_

м. п. \_\_\_\_\_ Подпись \_\_\_\_\_

Отметка о снятии с учета \_\_\_\_\_

Дата снятия с учета \_\_\_\_\_

м. п. \_\_\_\_\_ Подпись \_\_\_\_\_

Особые отметки

Наименование (ф. и. о.) собственника \_\_\_\_\_

Адрес \_\_\_\_\_

Дата продажи (передачи) \_\_\_\_\_

Документ на право собственности \_\_\_\_\_

Подпись прежнего собственника \_\_\_\_\_ м. п. \_\_\_\_\_

Подпись настоящего собственника \_\_\_\_\_ м. п. \_\_\_\_\_

Свидетельство о регистрации ТС  
серия \_\_\_\_\_ № \_\_\_\_\_

Регистрационный знак \_\_\_\_\_

Дата регистрации \_\_\_\_\_

Выдано ГИБДД \_\_\_\_\_

м. п. \_\_\_\_\_ Подпись \_\_\_\_\_

Отметка о снятии с учета \_\_\_\_\_

Дата снятия с учета \_\_\_\_\_

м. п. \_\_\_\_\_ Подпись \_\_\_\_\_

Особые отметки

ПАСПОРТ ТРАНСПОРТНОГО СРЕДСТВА

25 ТВ 844960

1. Идентификационный номер (VIN) **ОТСУТСТВУЕТ**

2. Марка, модель ТС **TOYOTA SCORER**

3. Наименование (тип ТС) **ЛЕГКОВОЙ**

4. Категория ТС (А, В, С, D, прицепп) **В**

5. Год изготовления ТС **1995**

6. Модель, № двигателя **5S-0444123**

7. Шасси (рама) № **НЕ УСТАНОВЛЕН**

8. Кузов (прицеп) № **СХУ15-7018151**

9. Цвет кузова (кабина) **СИНЯЯ**

10. Мощность двигателя, л. с. (кВт) **140**

11. Рабочий объем двигателя, куб. см **2163**

12. Тип двигателя **БЕНЗИНОВЫЙ**

13. Разрешенная максимальная масса, кг **1735**

14. Масса без нагрузки, кг **1460**

15. Организация-изготовитель ТС (страна) **ЯПОНИЯ**  
**TOYOTA**

16. Обозрение типа ТС № \_\_\_\_\_ от \_\_\_\_\_ выдано \_\_\_\_\_

17. Страна ввоза ТС **ЯПОНИЯ**

18. Серия, № удостоверения, ГТД **АД1174459**

19. Талочные организации **НЕ УСТАНОВЛЕНА**

20. Наименование (ф. и. о.) владельца паспорта **ЗАРЯДИН АНАТОЛИЙ КОНСТАНТИНОВИЧ**

21. Адрес **УССУРИЙСК СОБЕТСКАЯ 59-14**

22. Наименование организации, выдавшей паспорт **ХАСАНСКАЯ ТАМОЖНЯ**

23. Адрес **692760 ПРИМОРСКИЙ КРАЙ, ХАСАНСКИЙ Р. ХАСАН, УЛ. ЛЕВИНА, 41А**

24. Дата выдачи паспорта **27.05.2001**

Подпись \_\_\_\_\_



**ОТКРЫТОЕ АКЦИОНЕРНОЕ ОБЩЕСТВО «ЭНЕРГОГАРАНТ»** СТРАХОВОЙ ПОЛИС серия ССС Ж 0648334567  
**ОБЯЗАТЕЛЬНОГО СТРАХОВАНИЯ ГРАЖДАНСКОЙ ОТВЕТСТВЕННОСТИ ВЛАДЕЛЬЦЕВ ТРАНСПОРТНЫХ СРЕДСТВ**

СТРАХОВАЯ КОМПАНИЯ НИЖЕГОРОДСКИЙ ФИЛИАЛ «НИЖНЕВОЛЖСКИЙ ЭНЕРГОГАРАНТ»  
 603006, г. Нижний Новгород, ул. Савинско, 33/55  
 Тел./факс (833) 419-99-99

Срок действия договора с 00 ч. 00 мин. 01.06.2013 г. по 23 ч. 59 мин. 59 сек. 31.09.2014 г.

Страхование распространяется на страховые случаи, произошедшие в период использования транспортного средства в течение срока действия Договора с 01.06.2013 г. по 31.09.2014 г. с 00 ч. 00 мин. 01 г. по 23 ч. 59 мин. 59 с. г.

1. Страхователь (полное наименование юридического лица или фамилия, имя, отчество\* гражданина)  
 Рое

Собственник транспортного средства (полное наименование юридического лица или фамилия, имя, отчество гражданина)  
 Рое

2. Транспортное средство  
 Марка, модель транспортного средства: SUBARU FORESTER  
 Идентификационный номер транспортного средства: JF2SHHGDC2AH40C087  
 Государственный регистрационный знак транспортного средства: Я 198 RP152  
 Паспорт транспортного средства, свидетельство о регистрации транспортного средства, технический паспорт, технический талон (либо аналогичный документ)  
 Вид документа: сб-ко с регистрацией серия: номер: 1

3. Договор заключен в отношении: неограниченного количества лиц, допущенных к управлению транспортным средством  / лиц, допущенных к управлению транспортным средством

№ п/п	Лица, допущенные к управлению транспортным средством (фамилия, имя, отчество*)	Водительское удостоверение (серия, номер)
1	Рое	
2		

4. Страховая сумма, в пределах которой страховщик при наступлении каждого страхового случая (независимо от количества страховых случаев в течение срока действия договора обязательного страхования) обязуется возместить потерпевшим причинный вред, составляет:  
 в части возмещения вреда, причиненного жизни или здоровью каждого потерпевшего, - не более 160 тыс. рублей;  
 в части возмещения вреда, причиненного имуществу нескольких потерпевших, - не более 160 тыс. рублей;  
 в части возмещения вреда, причиненного имуществу одного потерпевшего, - не более 120 тыс. рублей.

5. Страховой случай - наступление гражданской ответственности владельца транспортного средства за причинение вреда жизни, здоровью или имуществу потерпевших при использовании транспортного средства, влекущее за собой в соответствии с договором обязательного страхования обязанность страховщика осуществить страховую выплату.

6. Страховой полис действует на территории Российской Федерации.

7. Страховая премия: 2962,08 руб. (две тысячи девятьсот шестьдесят два рубля 08 копейки)

8. Особые отметки: *Рое внесены сведения о страховании в базу ГИБДД*

Дата заключения договора: 31.05.2013

Страхователю выданы Правила обязательного страхования гражданской ответственности владельцев транспортных средств, перечень взыскателей страхователя в субъектах Российской Федерации согласно приложению и 2 бланка исторного происшествия.

Стр. \_\_\_\_\_

Страховщик/представитель страховщика:  
 (подпись) *Борисовичева*  
 31.05.2013 г. (дата выдачи полиса) 2013 г.

8.9875422360. Назначена.

Форма № ПД-4

**Извещение**

УФК МинФина РФ по Новосиб. обл (ИФНС по Ленинскому району г. Новосибирска)  
 (наименование получателя платежа)  
 540404239731 (ИНН получателя платежа) 40101810900000010001 (номер счета получателя платежа)  
 в ГРКЦ Банка России по Новосибирской области БИК 045004001 (наименование банка получателя платежа)  
 Номер кор./сч. банка получателя КБК 182108070100110001110 (наименование банка получателя платежа)  
 Гос. пошлина за регистрацию юр.лица ОКАТО 50401000000 КПШ 540401001 (наименование платежа) (номер лицевого счета (код) плательщика)

Ф. И. О. плательщика \_\_\_\_\_  
 Адрес плательщика \_\_\_\_\_  
 Сумма платежа 4000 руб. 00 коп. Сумма платы за услуги \_\_\_\_\_ руб. \_\_\_\_\_ коп.  
 Итого 4000 руб. 00 коп. « » 2012 г.

С условиями приема указанной в платежном документе суммы, в т.ч. с суммой взимаемой платы за услуги банка, ознакомлен и согласен \_\_\_\_\_  
**Подпись плательщика**

**Кассир**

УФК МинФина РФ по Новосиб. обл (ИФНС по Ленинскому району г. Новосибирска)  
 (наименование получателя платежа)  
 540404239731 (ИНН получателя платежа) 40101810900000010001 (номер счета получателя платежа)  
 в ГРКЦ Банка России по Новосибирской области БИК 045004001 (наименование банка получателя платежа)  
 Номер кор./сч. банка получателя КБК 182108070100110001110 (наименование банка получателя платежа)  
 Гос. пошлина за регистрацию юр.лица ОКАТО 50401000000 КПШ 540401001 (наименование платежа) (номер лицевого счета (код) плательщика)

Ф. И. О. плательщика \_\_\_\_\_  
 Адрес плательщика \_\_\_\_\_  
 Сумма платежа 4000 руб. 00 коп. Сумма платы за услуги \_\_\_\_\_ руб. \_\_\_\_\_ коп.  
 Итого 4000 руб. 00 коп. « » 2012 г.

С условиями приема указанной в платежном документе суммы, в т.ч. с суммой взимаемой платы за услуги банка, ознакомлен и согласен \_\_\_\_\_  
**Подпись плательщика**

**Квитанция**  
**Кассир**



---

**СПАСИБО  
ЗА  
ВНИМАНИЕ**