

Жировая дистрофия печени  
а – капельки жира, б – гепатоциты

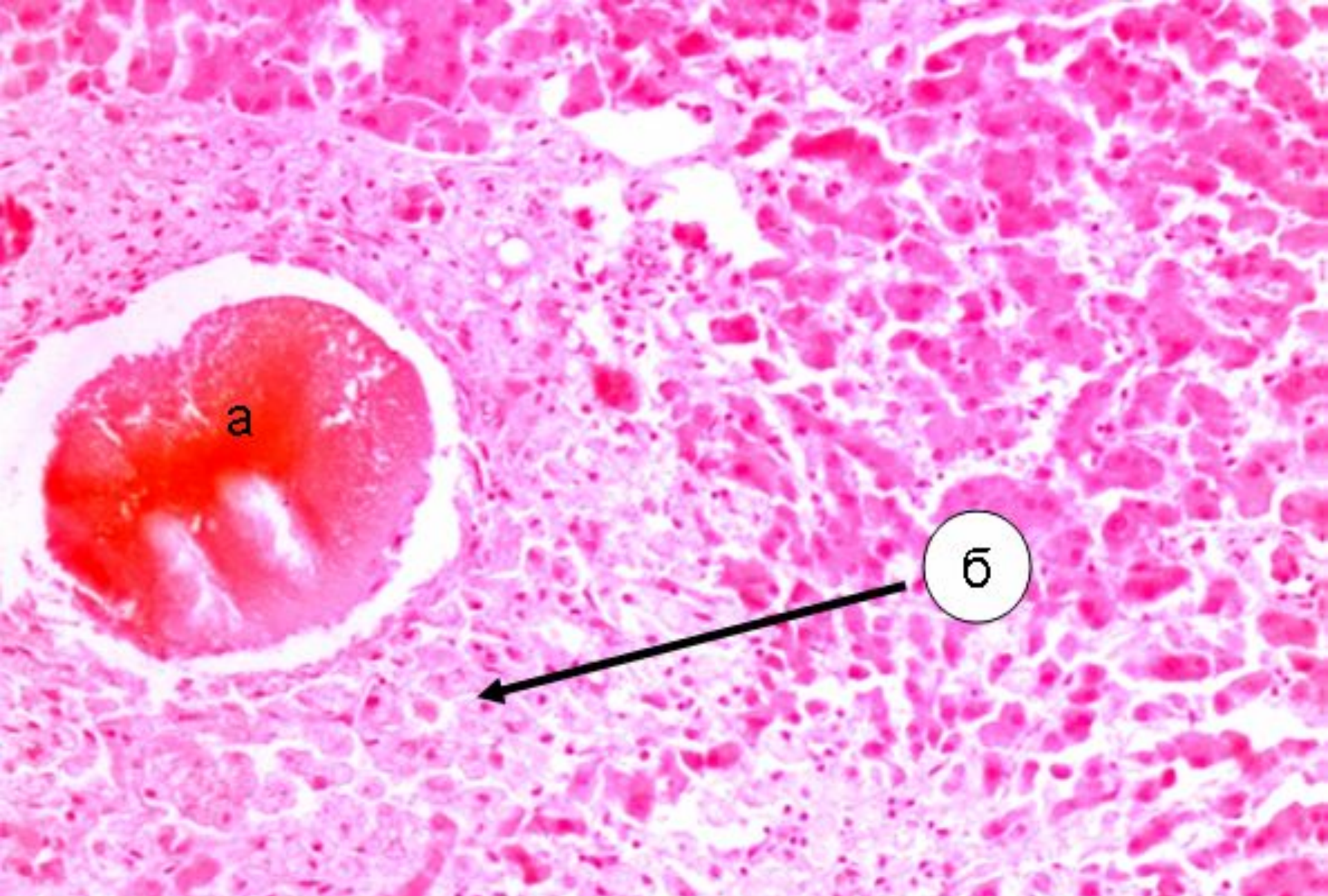



**Печень при механической желтухе**  
**а – желчный тромб; б – разрастания соединительной ткани**



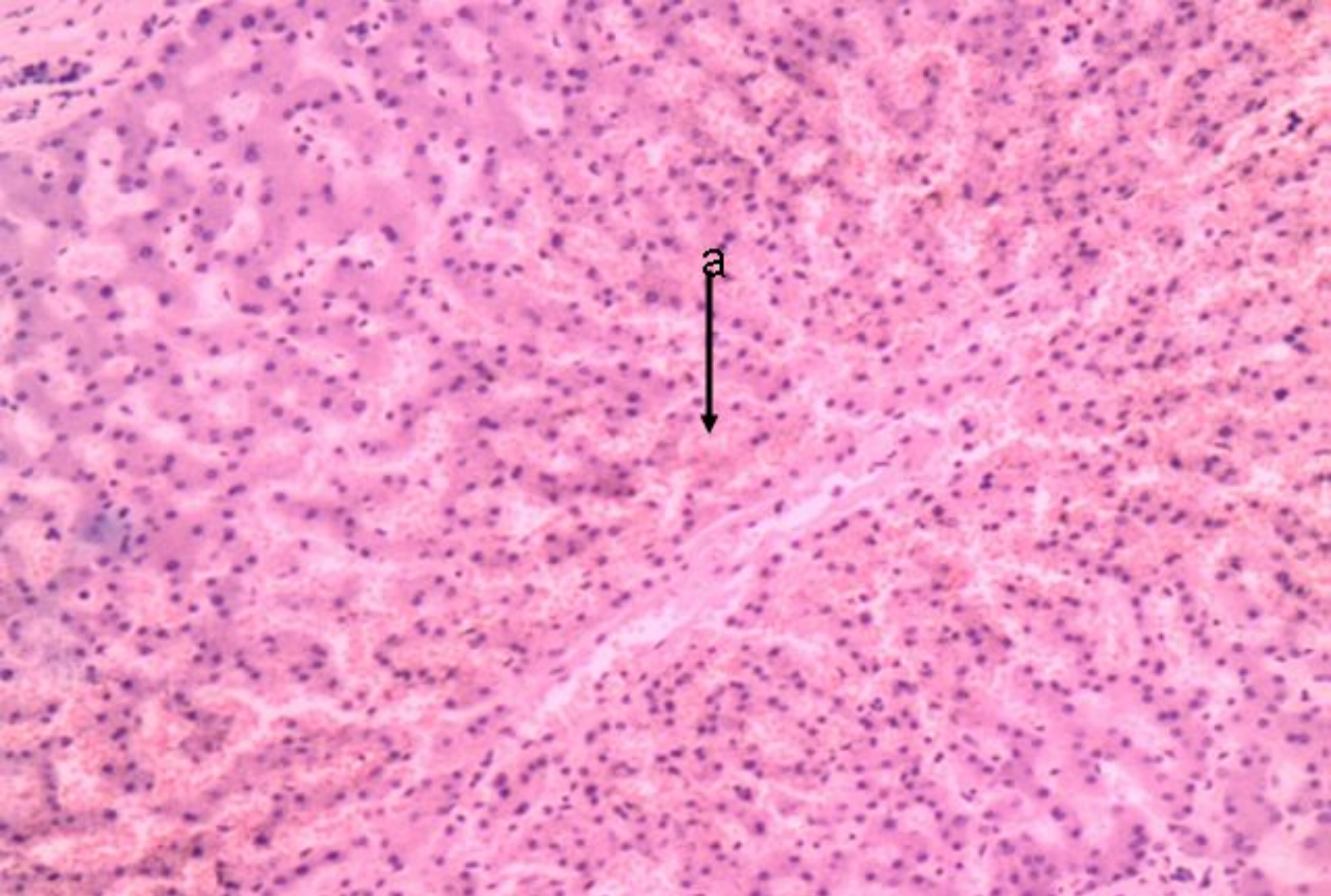

Мускатная печень  
а – диапедез эритроцитов



# Кавернозная гемангиома печени

а – ткань печени; б – каверны (многочисленные полости, заполненные кровью)

в – соединительнотканная капсула, отделяющая опухоль от ткани печени

г – эндотелиальные клетки

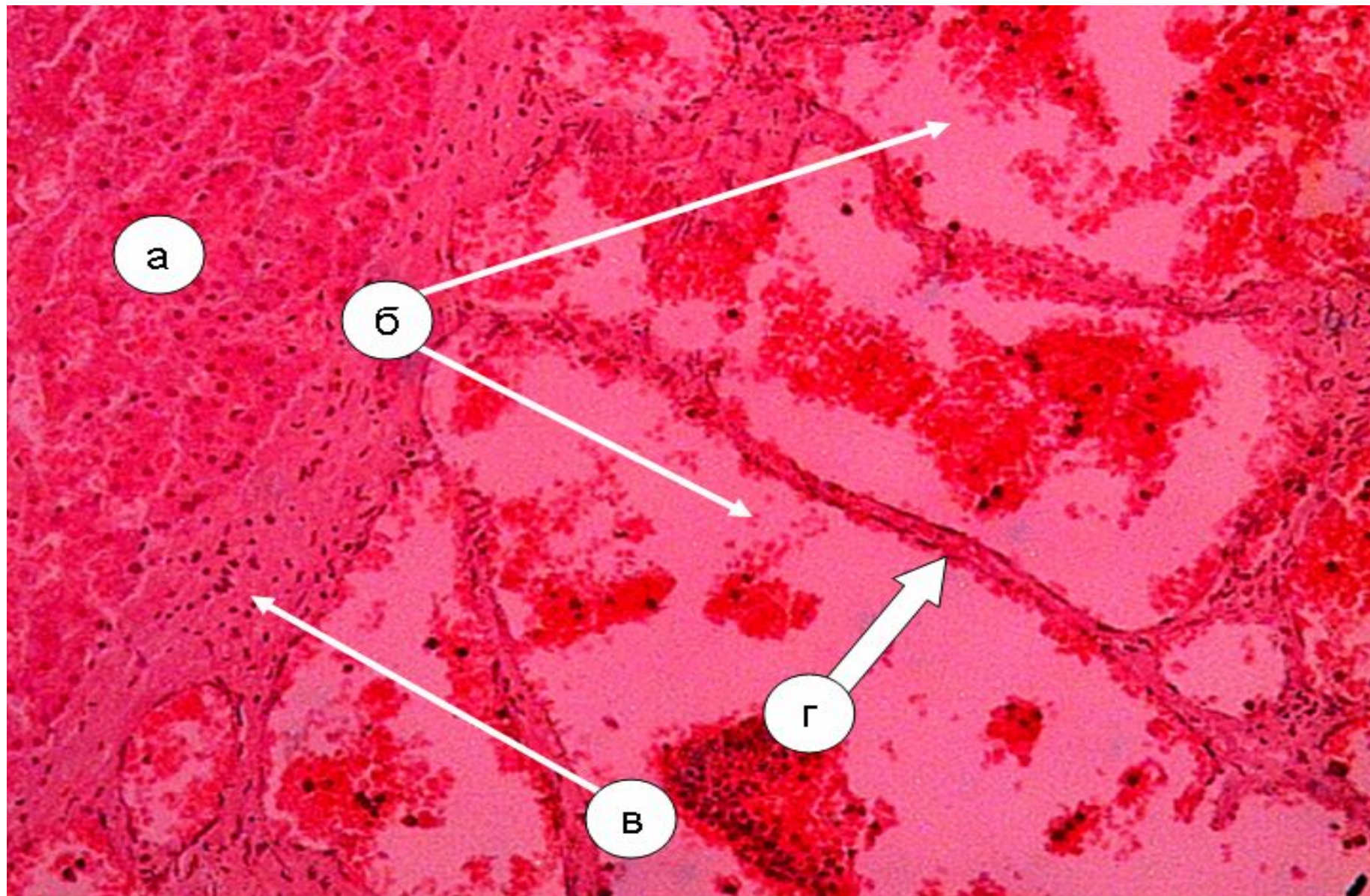



# Острый вирусный гепатит

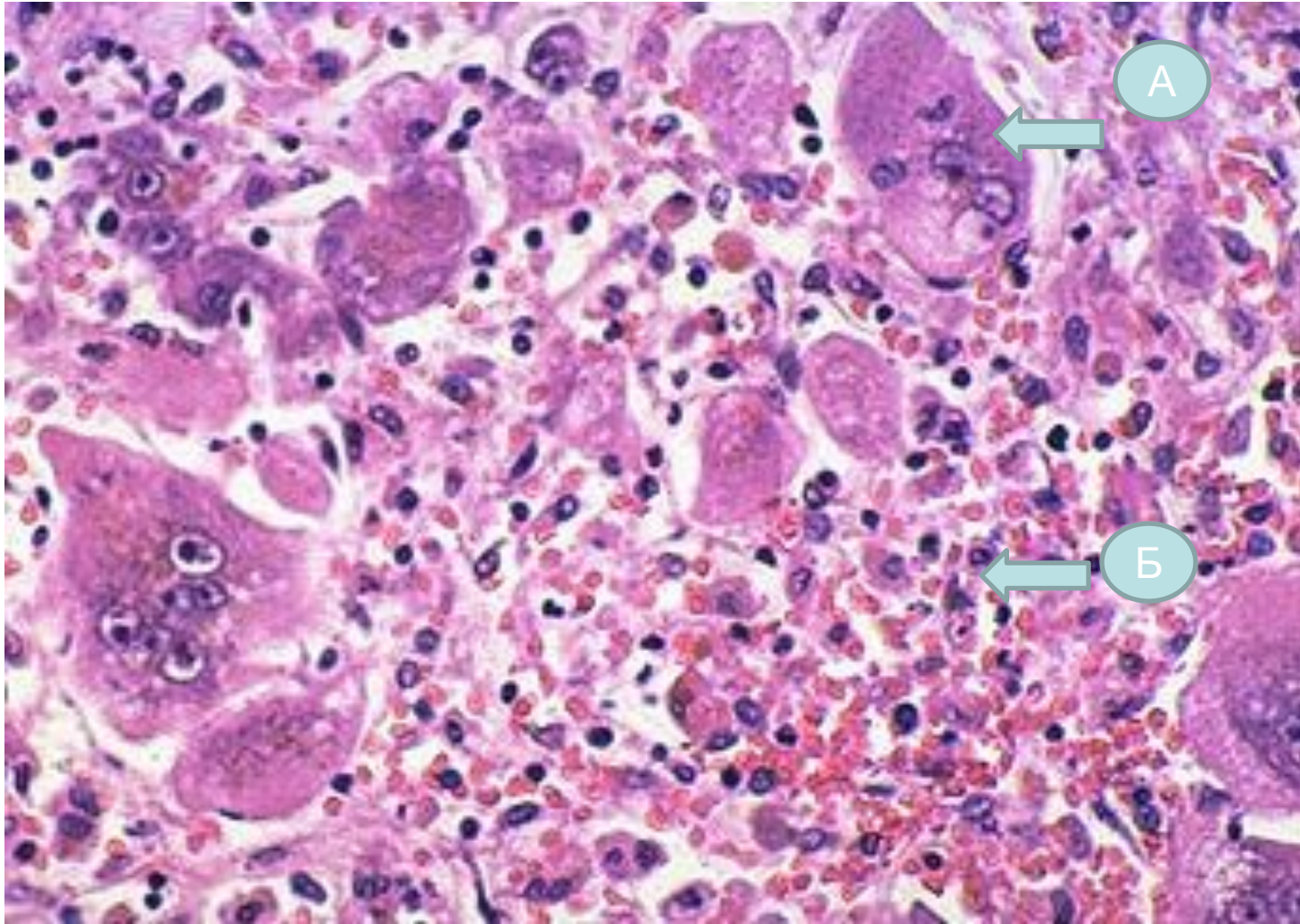

- А. Регенерирующий гепатоцит
- Б. Воспалительный инфильтрат

# Острый вирусный гепатит

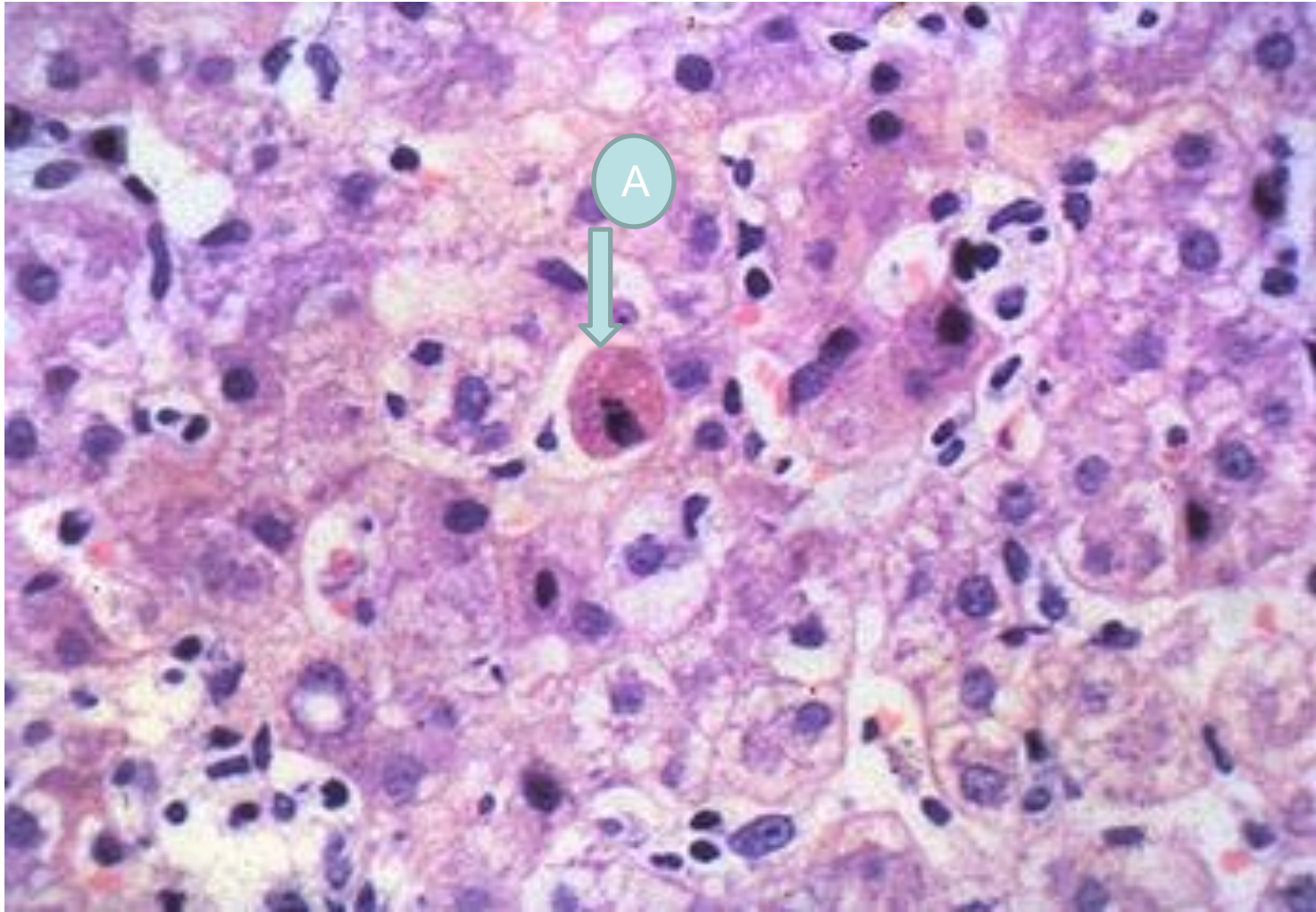

- А.Тельца Каунсильмена



# Фульминантный гепатит



# Фульминантный гепатит

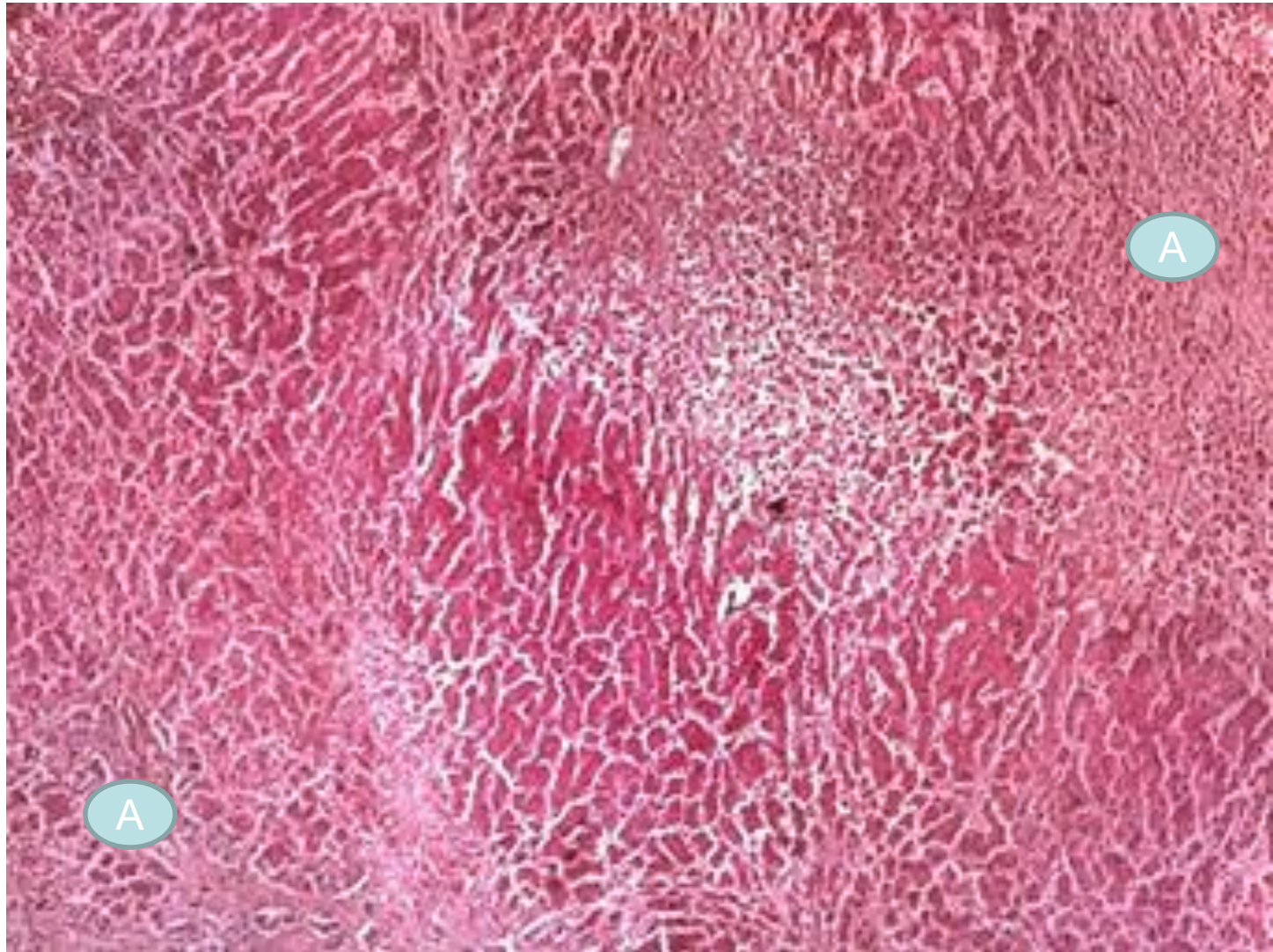

А. Область некроза



# Печень, вирусный гепатит

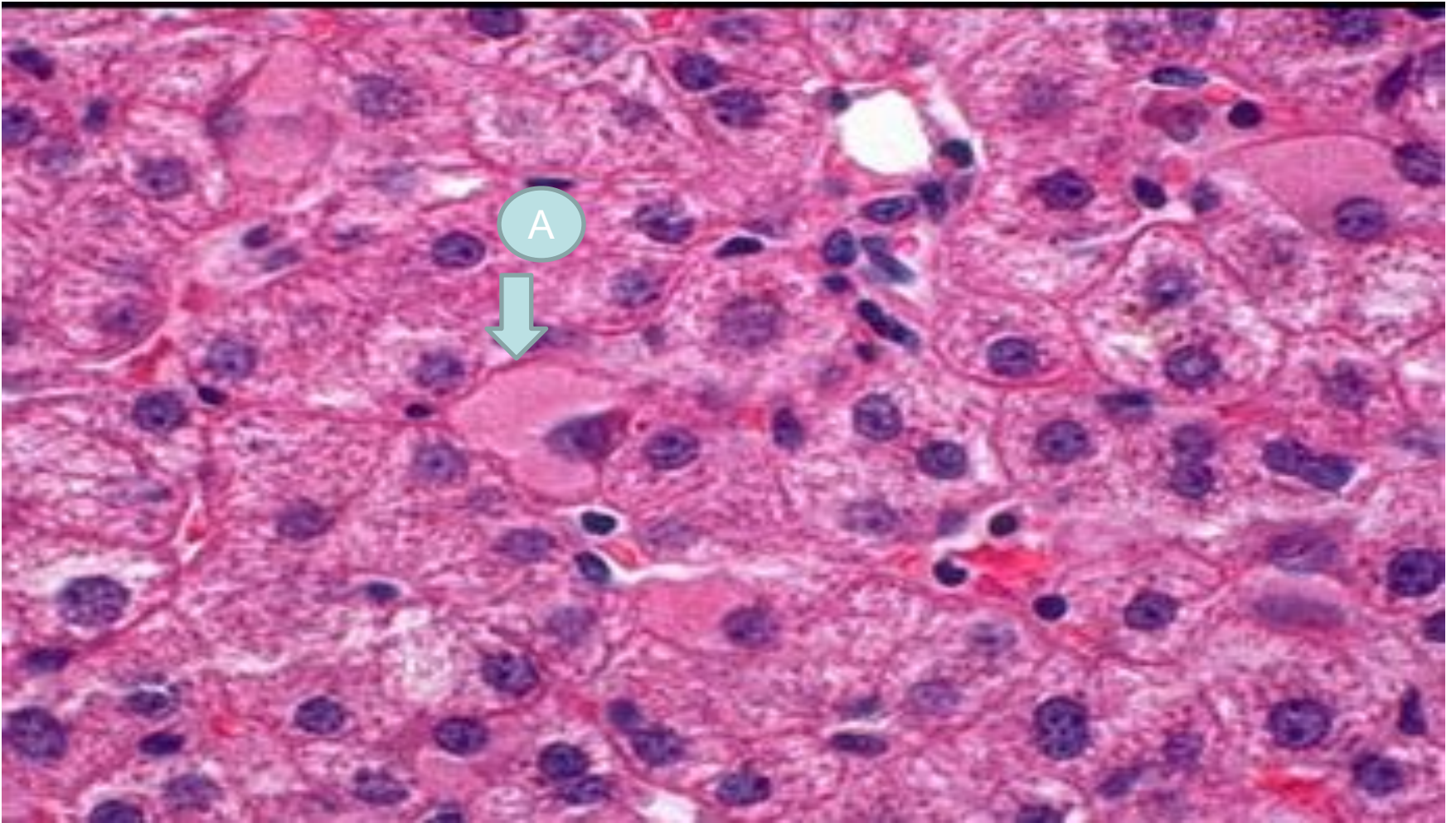

A. Матово-стекловидные гепатоциты



# Хронический вирусный гепатит

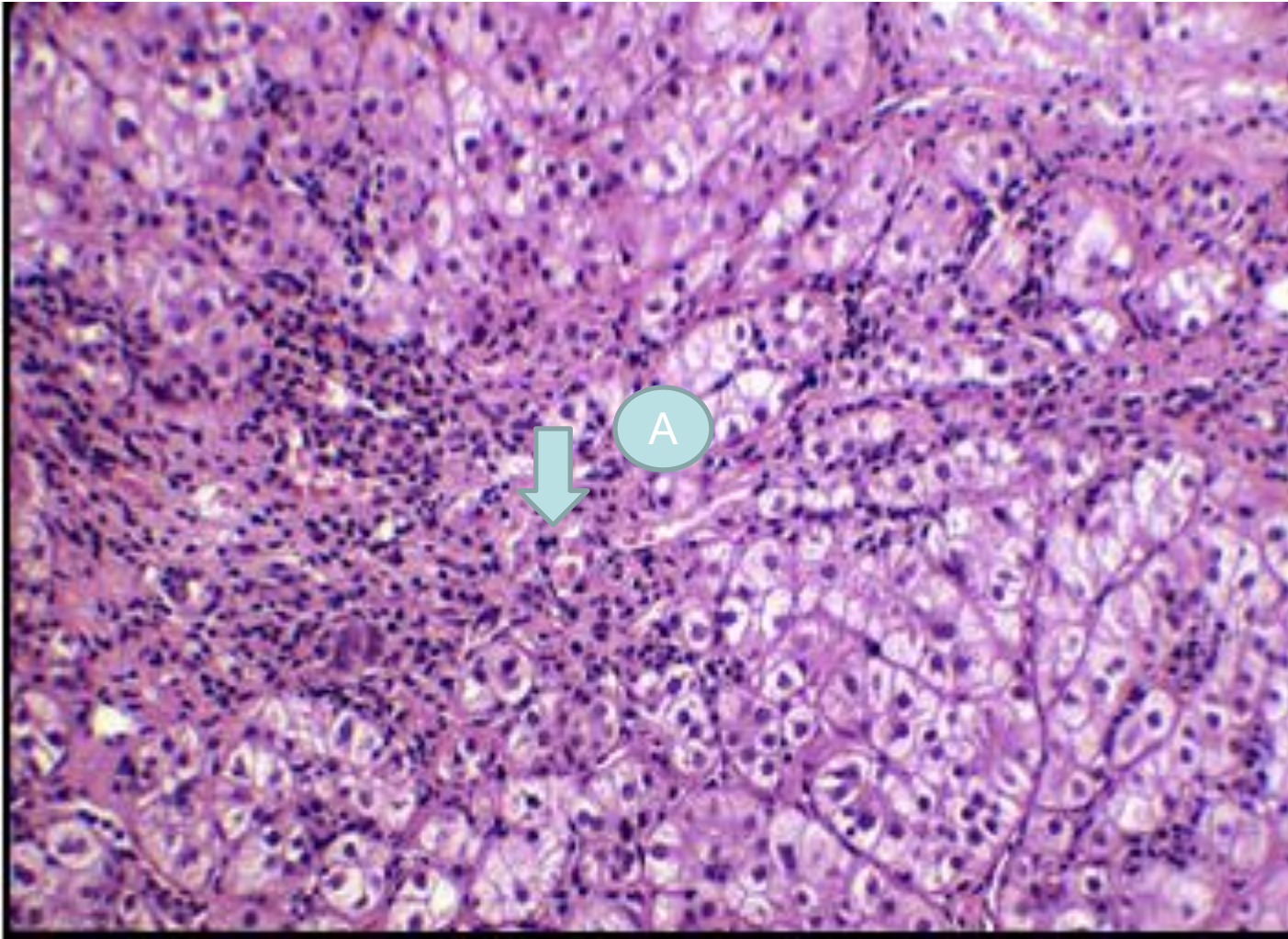

А. Воспалительный инфильтрат вокруг гепатоцитов



# Хронический вирусный гепатит

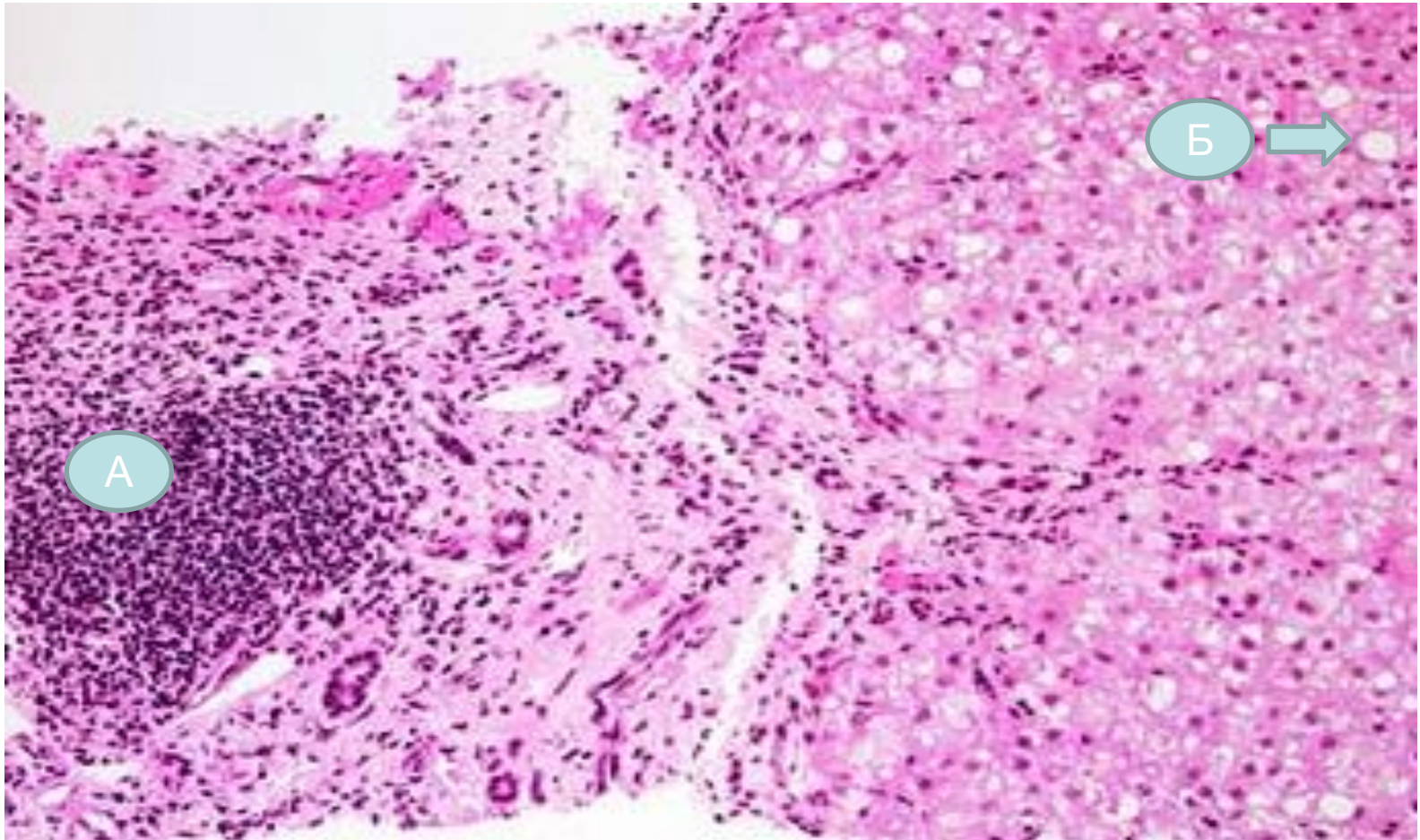

- А. Лимфоидные скопления
- Б. Стеатоз



# Цирроз печени после хронического вирусного гепатита

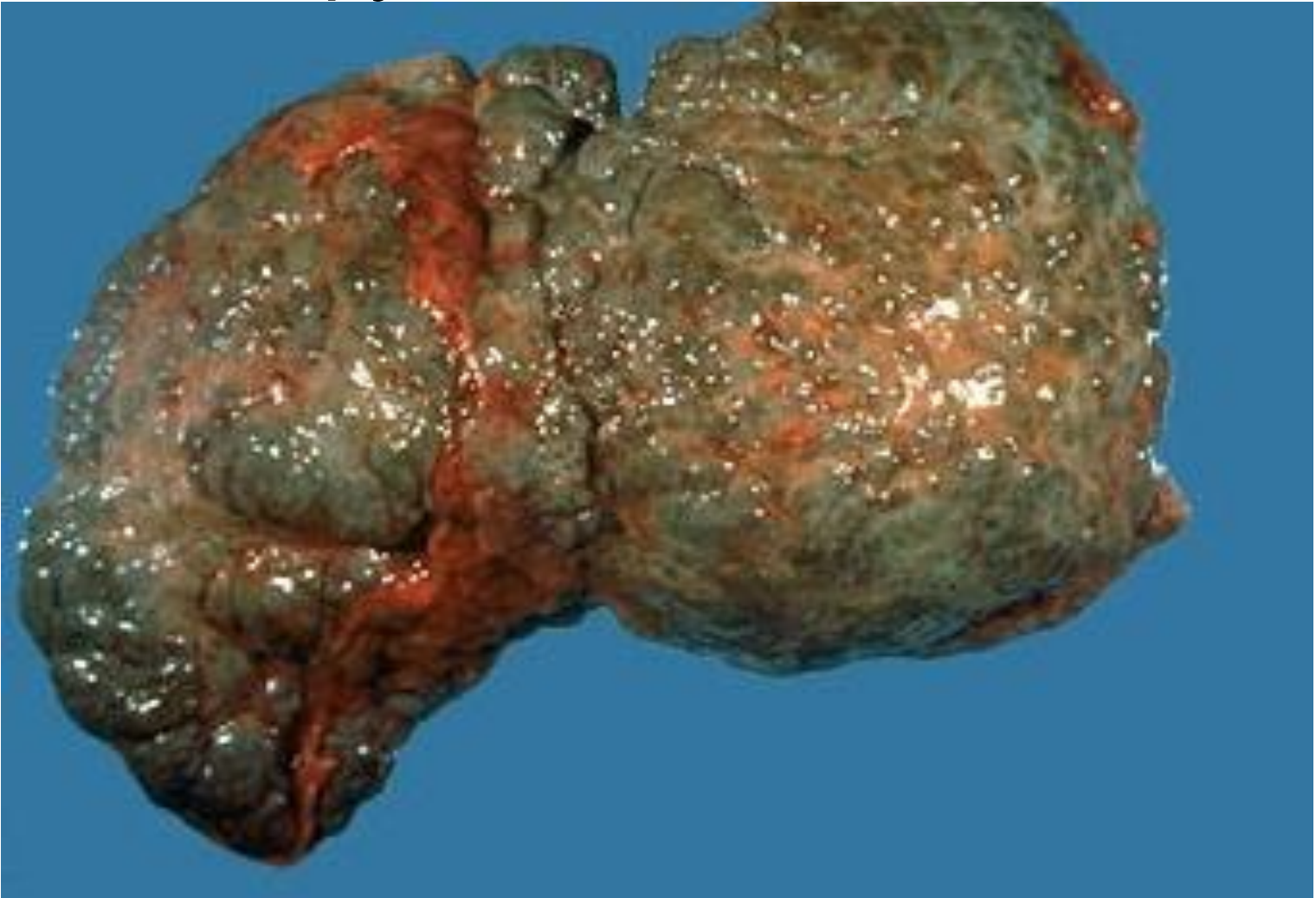



# Цирроз печени после хронического вирусного гепатита



A. узлы регенераты

# Желчный пузырь, холелитиаз и хронический холецистит

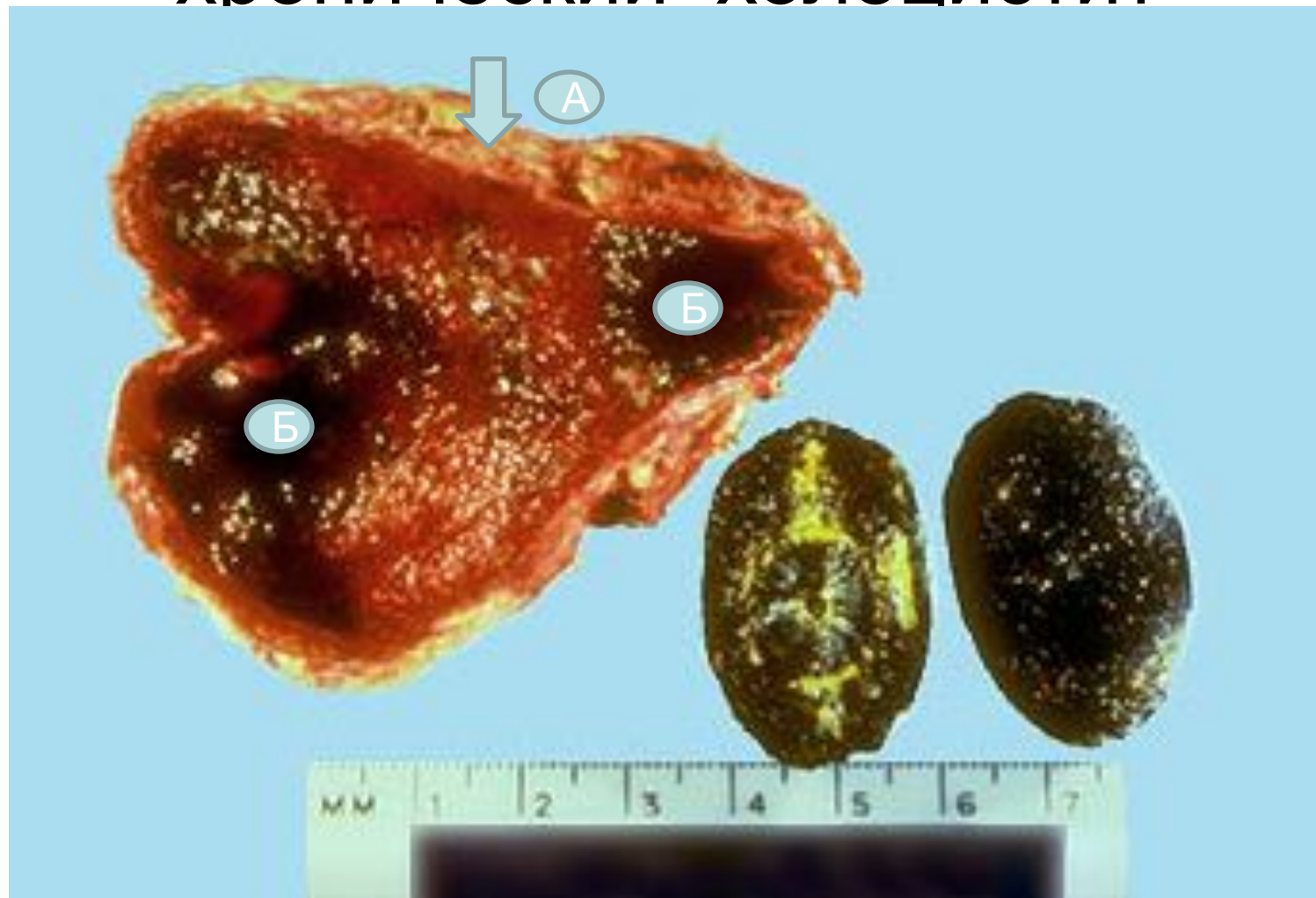

- А. Утолщенная стенка
- Б. Изъязвления



# Желчный пузырь, хронический холецистит

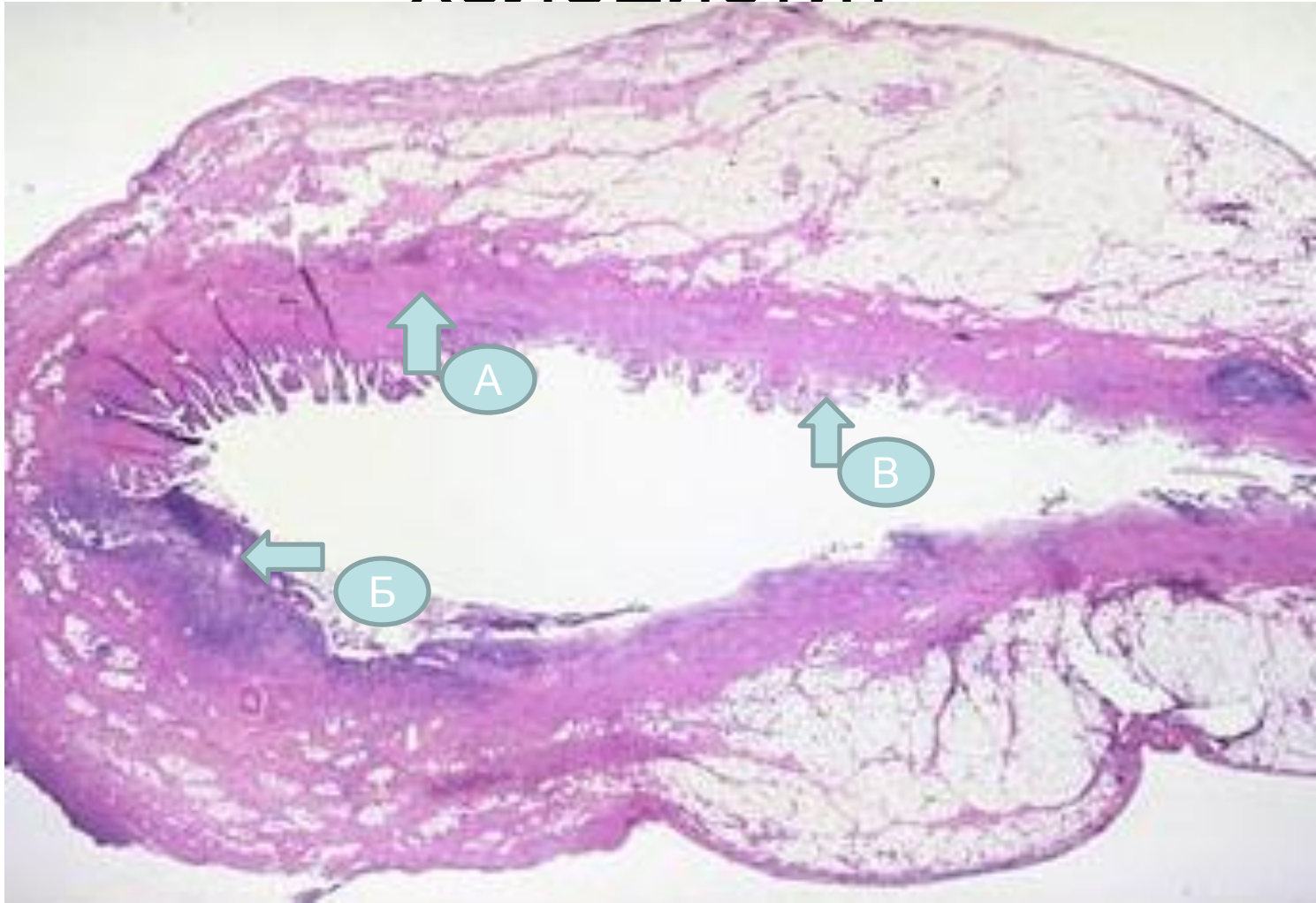

- А. Фиброз
- Б. Изъязвление и воспаление
- В. Некроз слизистой

# Холестериновый камень в желчном пузыре

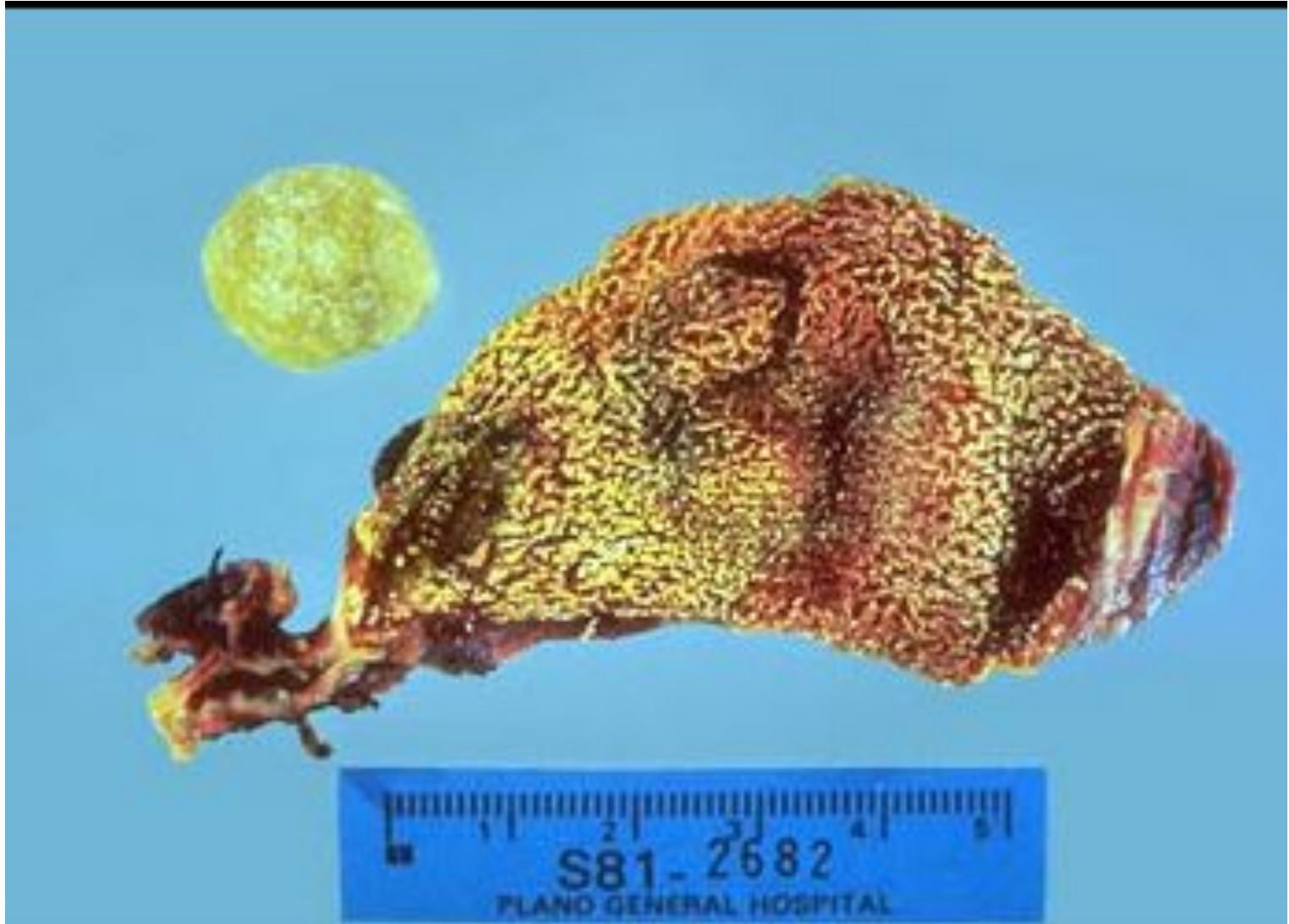



# Острый гепатит

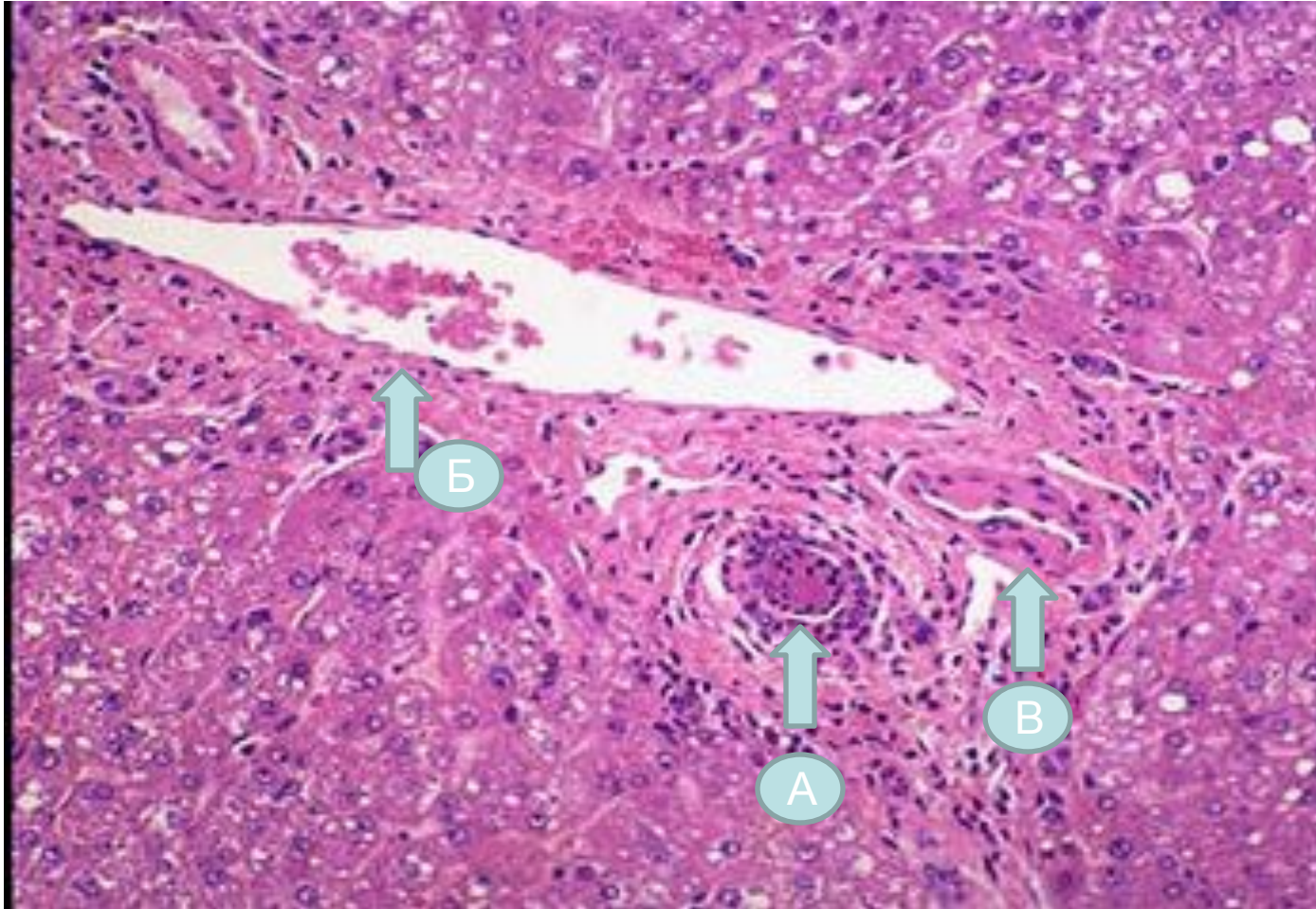

- А. Желчный проток  
б. Вена  
в. Печеночная артерия

# Печень и желчный пузырь, аденокарцинома желчного пузыря холелитиаз

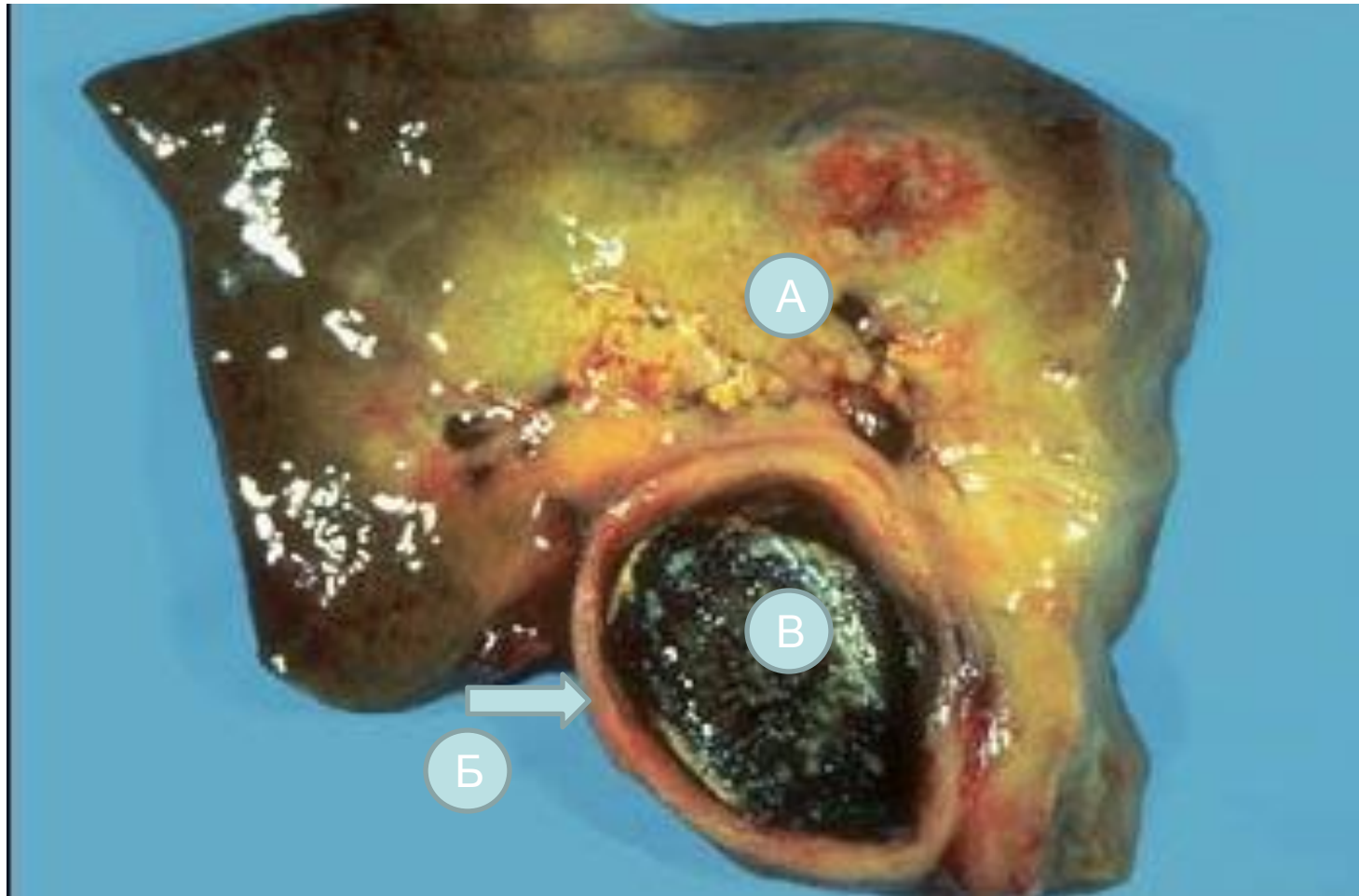

- А. Опухоль инфильтрирующая в печень
- Б. Желчный пузырь
- В. Камень в желчном пузыре



# Метастаз аденокарциномы в печень

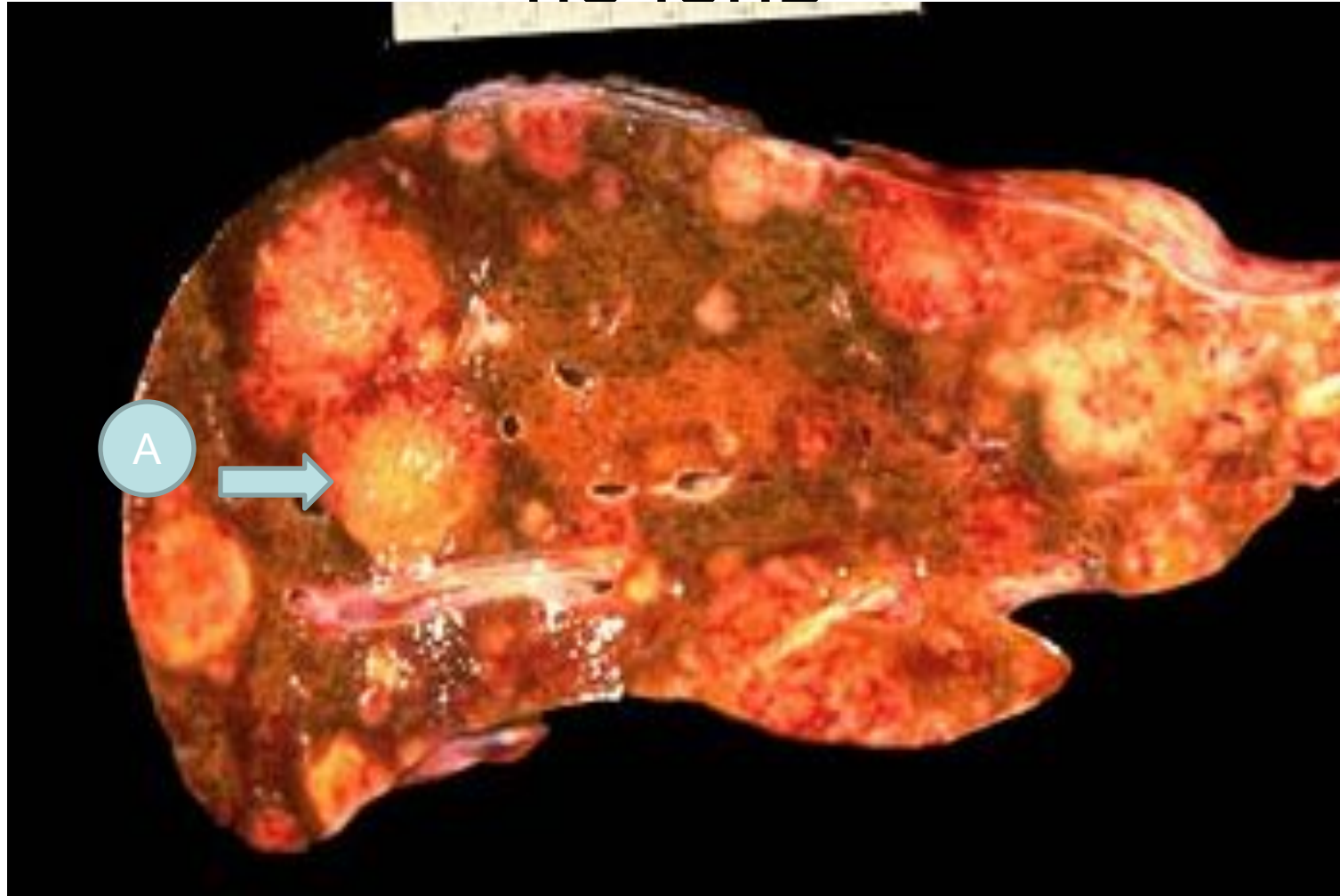

- А. метастатические опухолевые узлы

# Метастатическая аденокарцинома

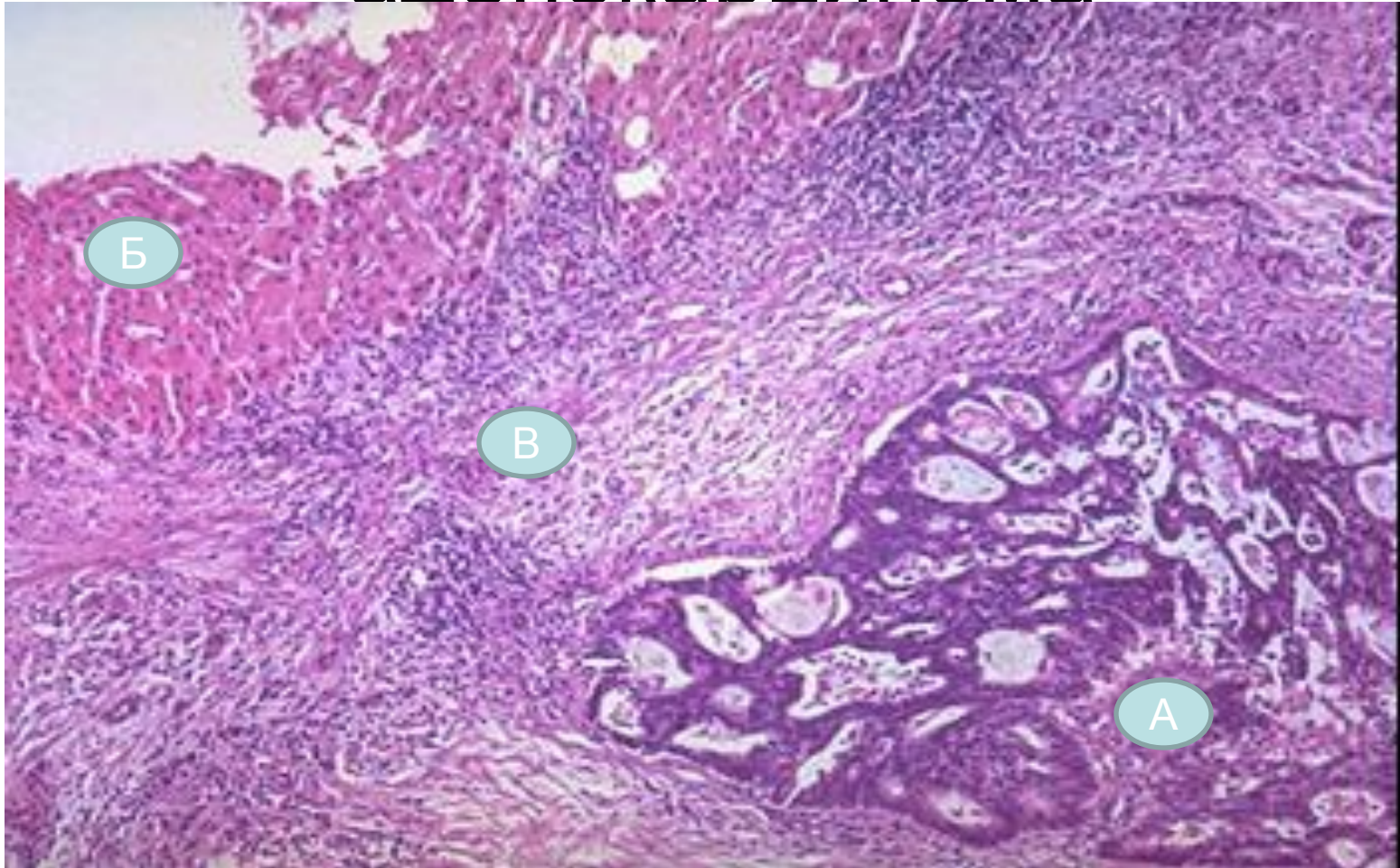

- А. Метастатическая аденокарцинома
- Б. Неизменная ткань печени
- В. Фиброзная ткань



# Хронический панкреатит

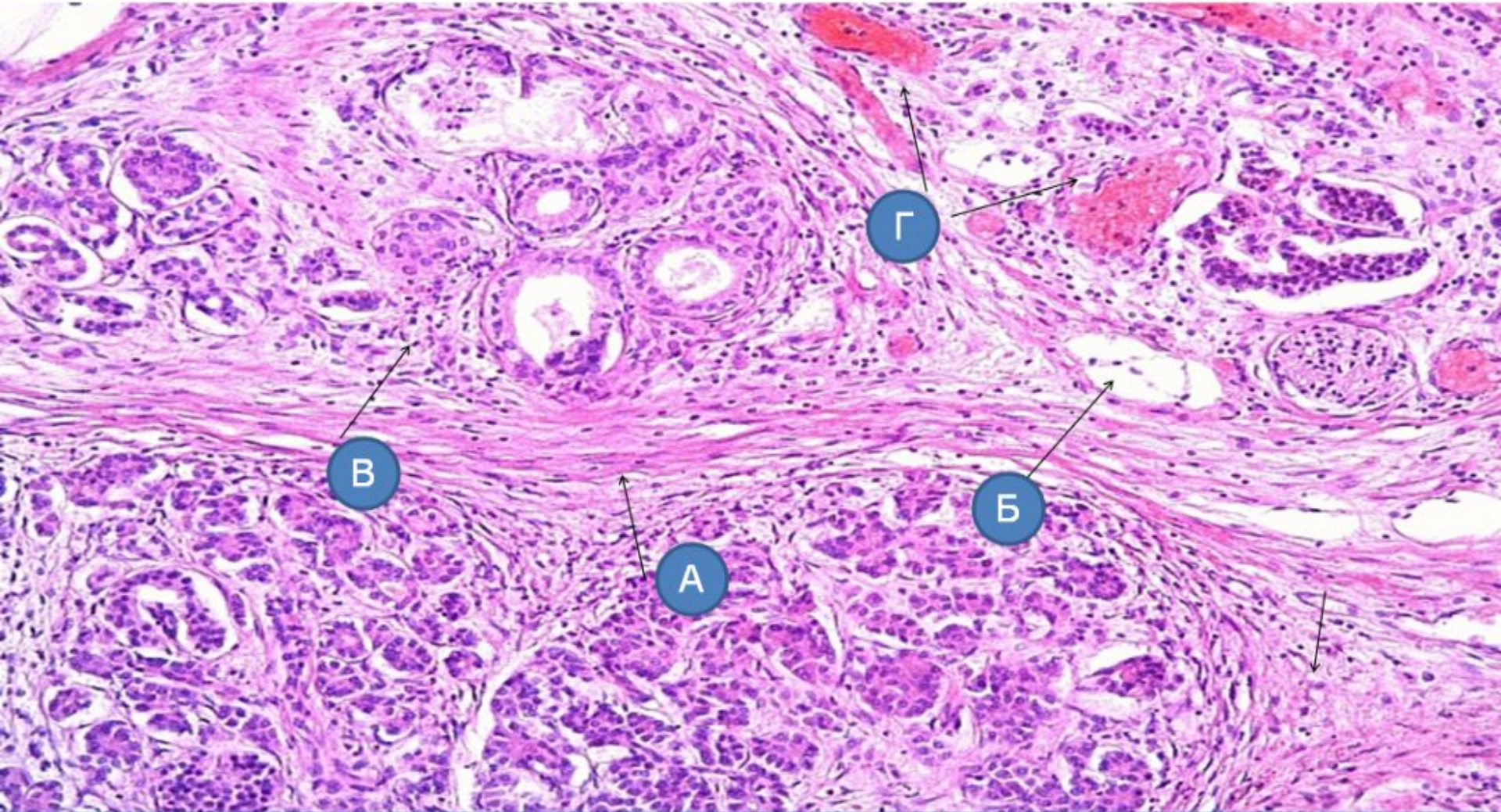

Разрастание соединительной ткани (А) и жировой ткани (Б), лимфцитарная инфильтрация (В), стаз и сгусток в сосудах (Г)



# Панкреонекроз

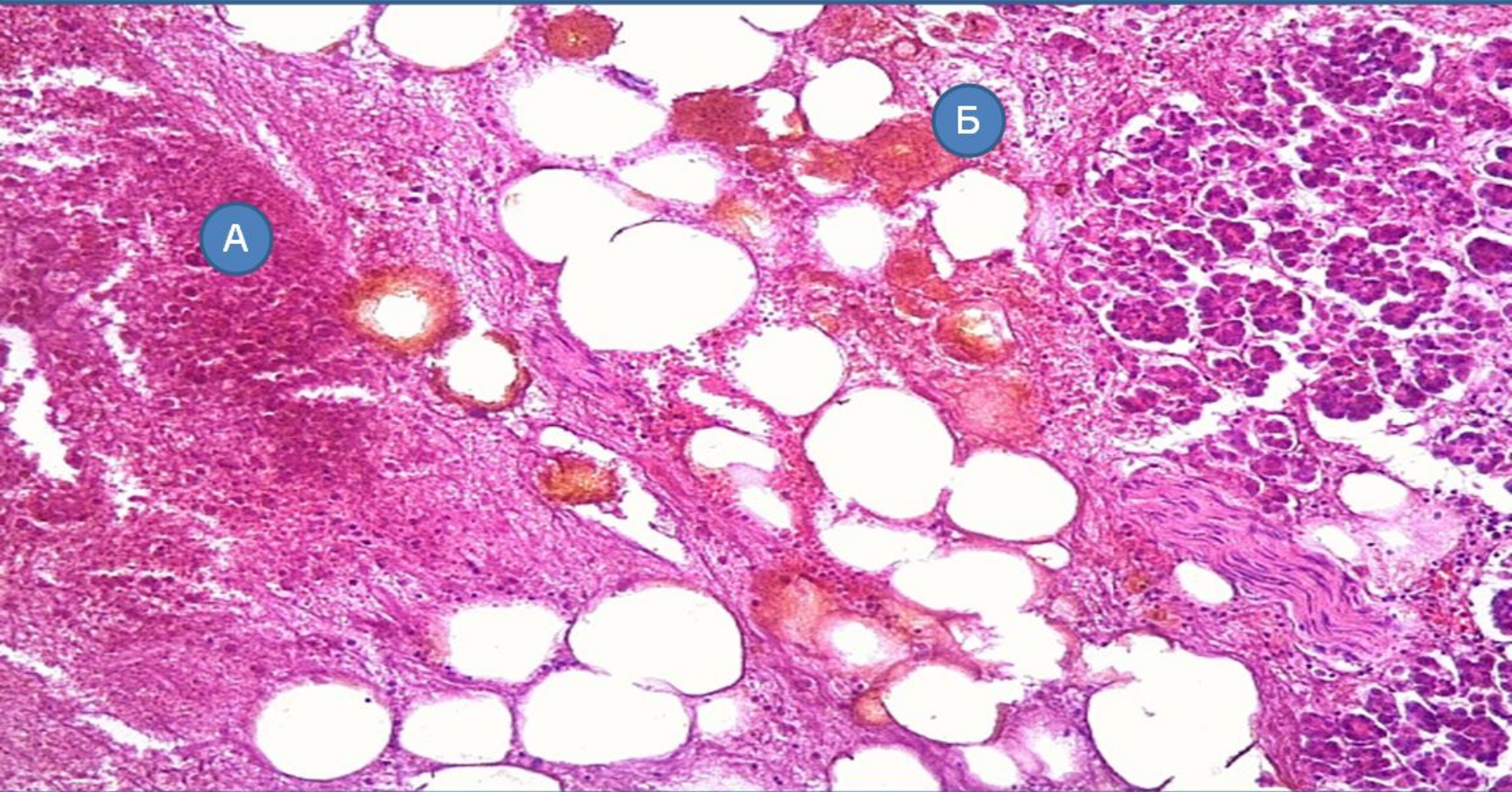

Очаги некроза (А) и кровоизлияний (Б)



# Склероз и липоматоз поджелудочной железы

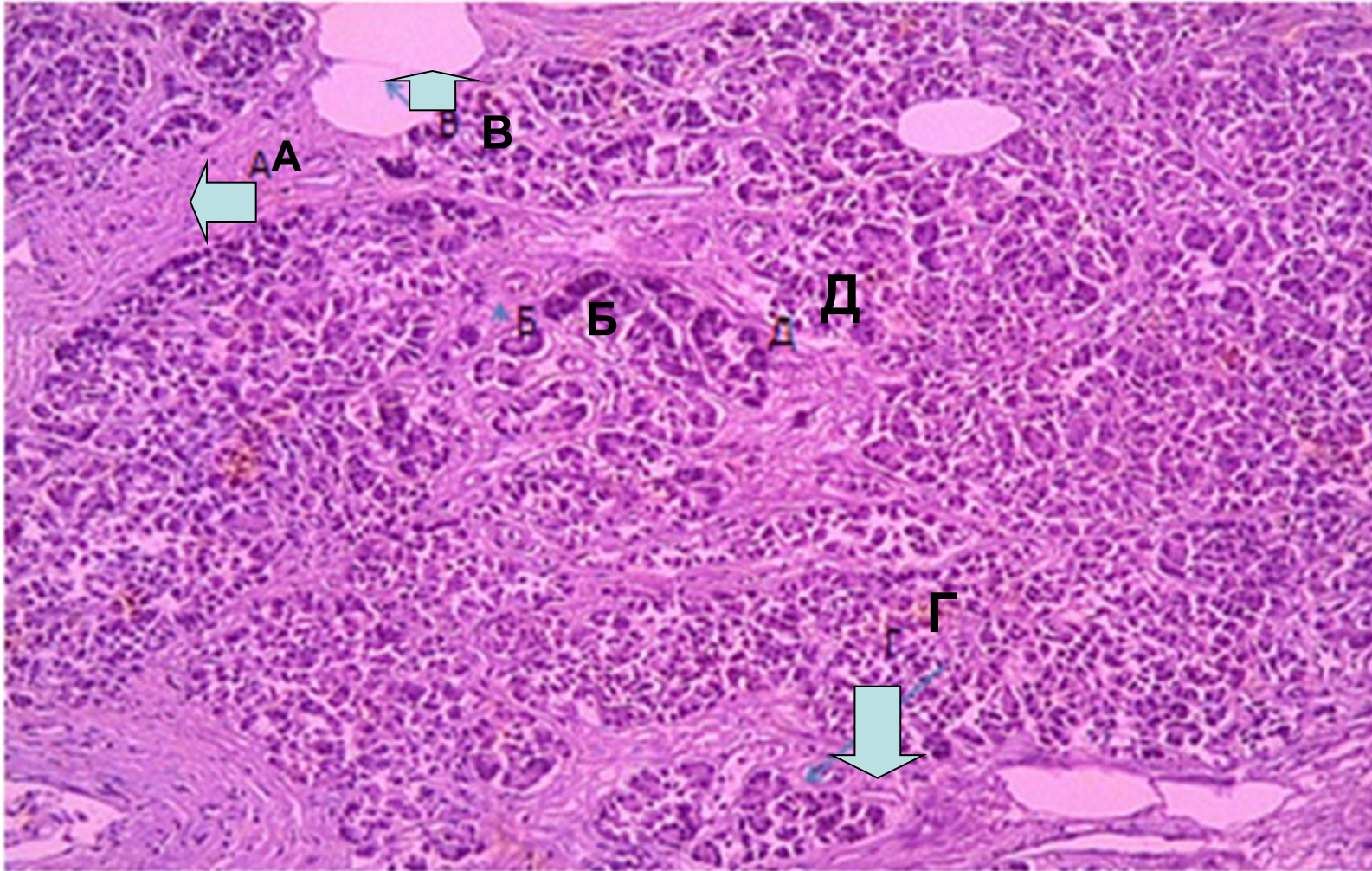

А. Вокругдольковый склероз  
Б. Внутريدольковый склероз  
В. Липоматоз

Г. Атрофия островков Лангерганса  
Д. Гипертрофия островков Лангерганса



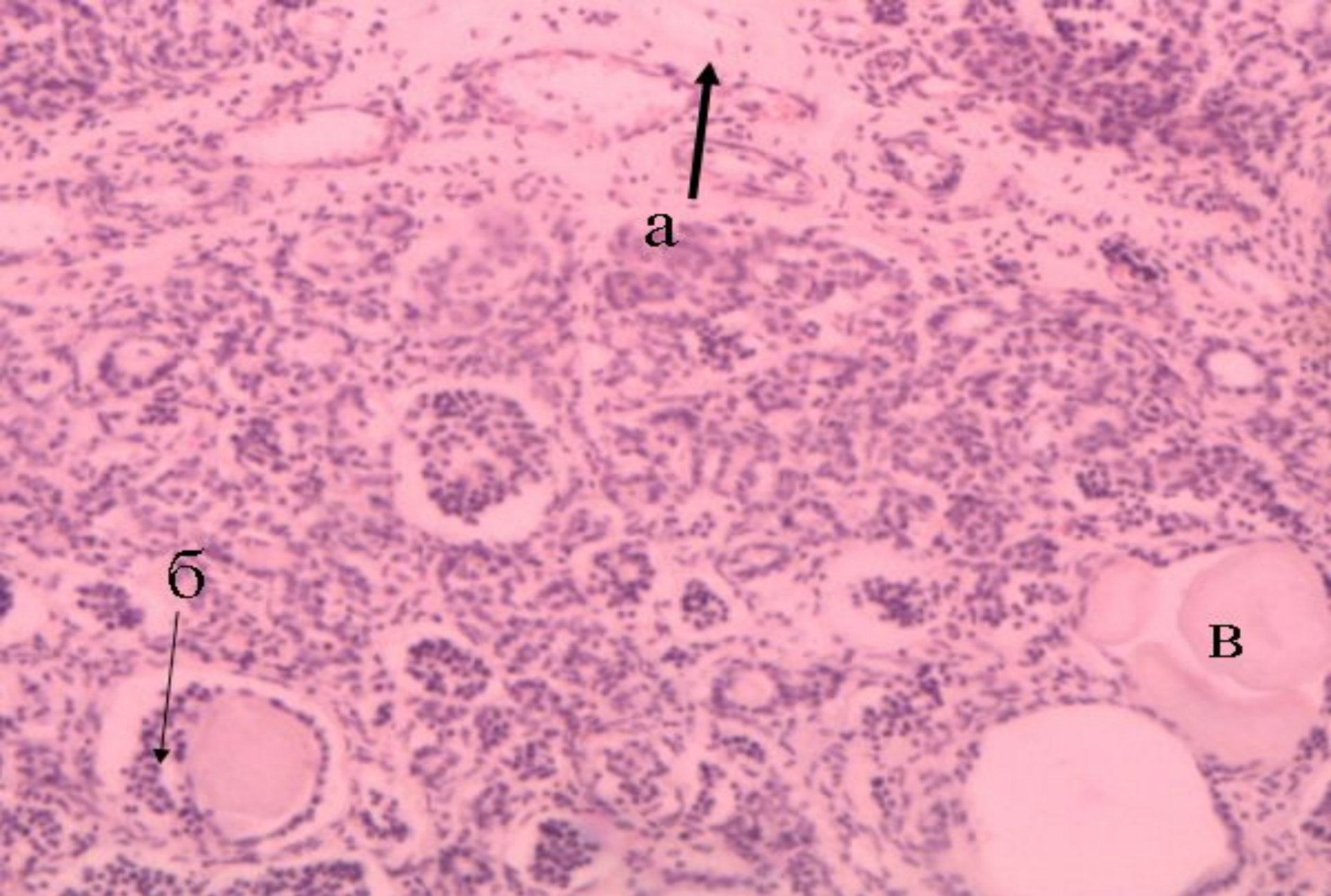

### Муковисцидоз поджелудочной железы

а – разрастания соединительной ткани; б – пролиферация выводных протоков  
в – скопления коллоидных масс в расширенных просветах выводных протоков



# Острый панкреатит



- А. Кровоизлияние  
Б. Жировой некроз

# Острый панкреатит

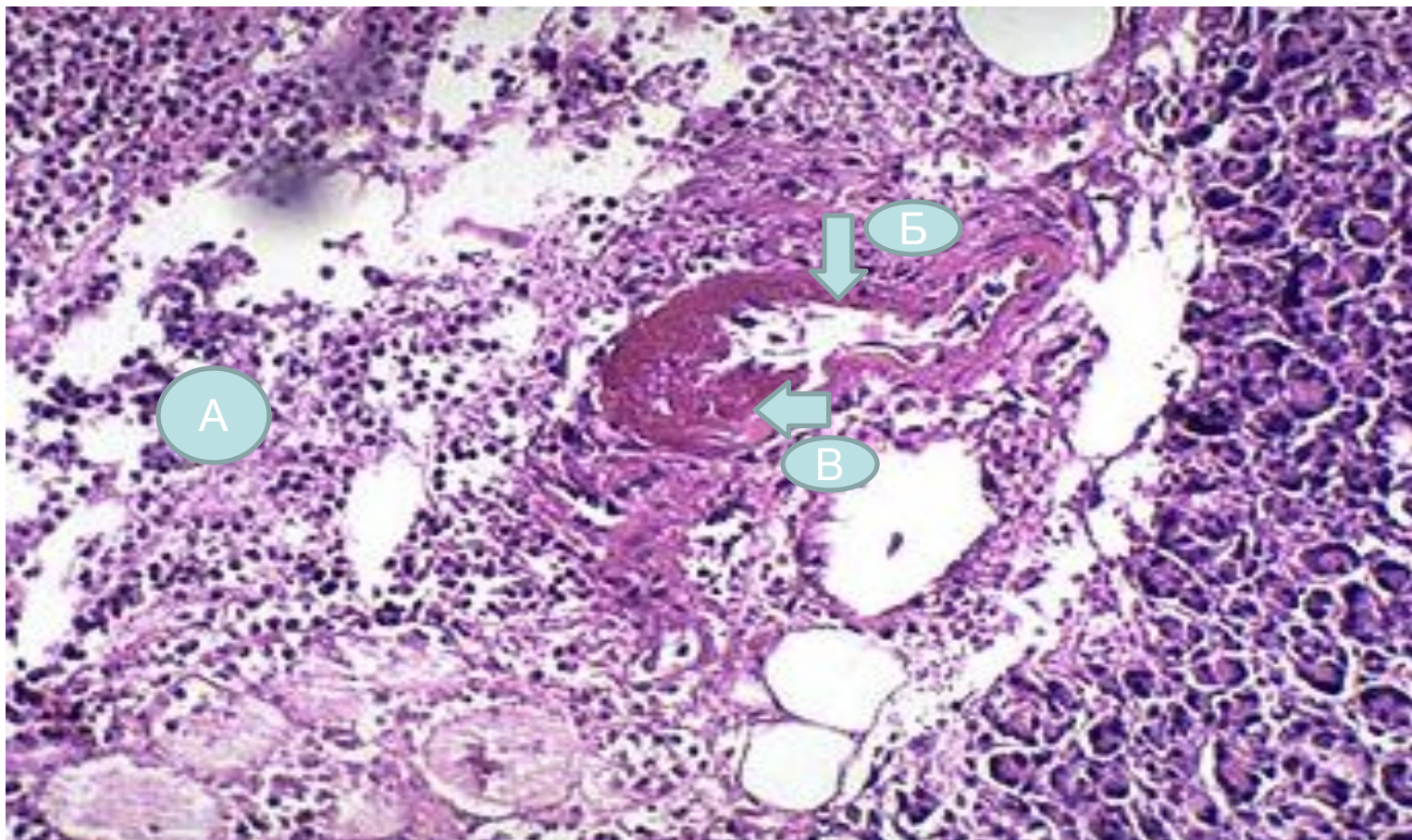

- А. зона некроза и воспаления  
Б. Кровеносный сосуд  
В. Фибриноидный некроз, сосудистая стенка



# Метастаз аденокарциномы в печень

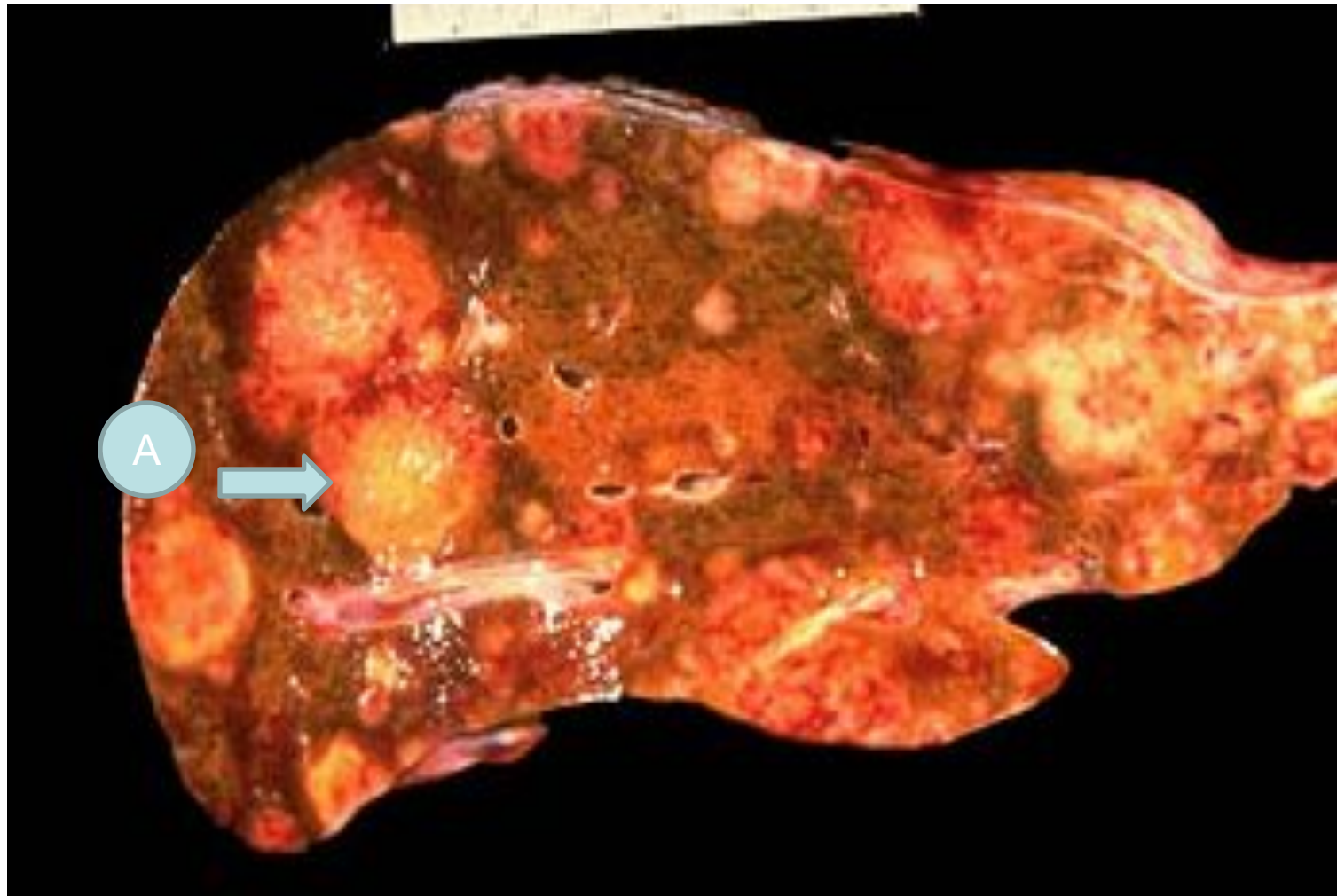

- А. метастатические опухолевые узлы

# Поджелудочная железа, карцинома и хронический панкреатит



- А. Аденокарцинома поджелудочной железы



# Хронический панкреатит

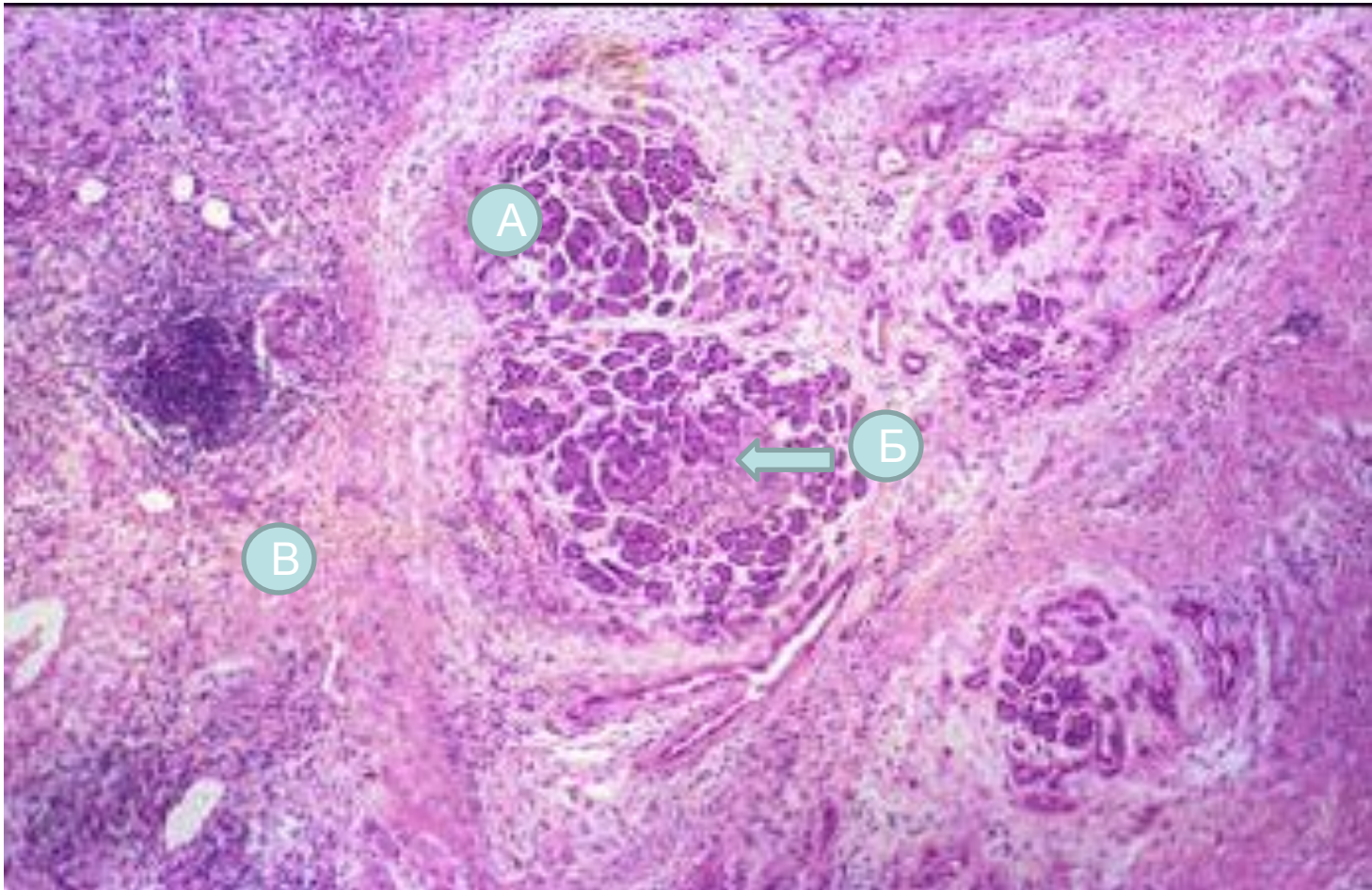

- А.Атрофированная паренхима
- Б.Островки Лангерганса
- В.Фиброз и воспаление

# Псевдокисты поджелудочной железы

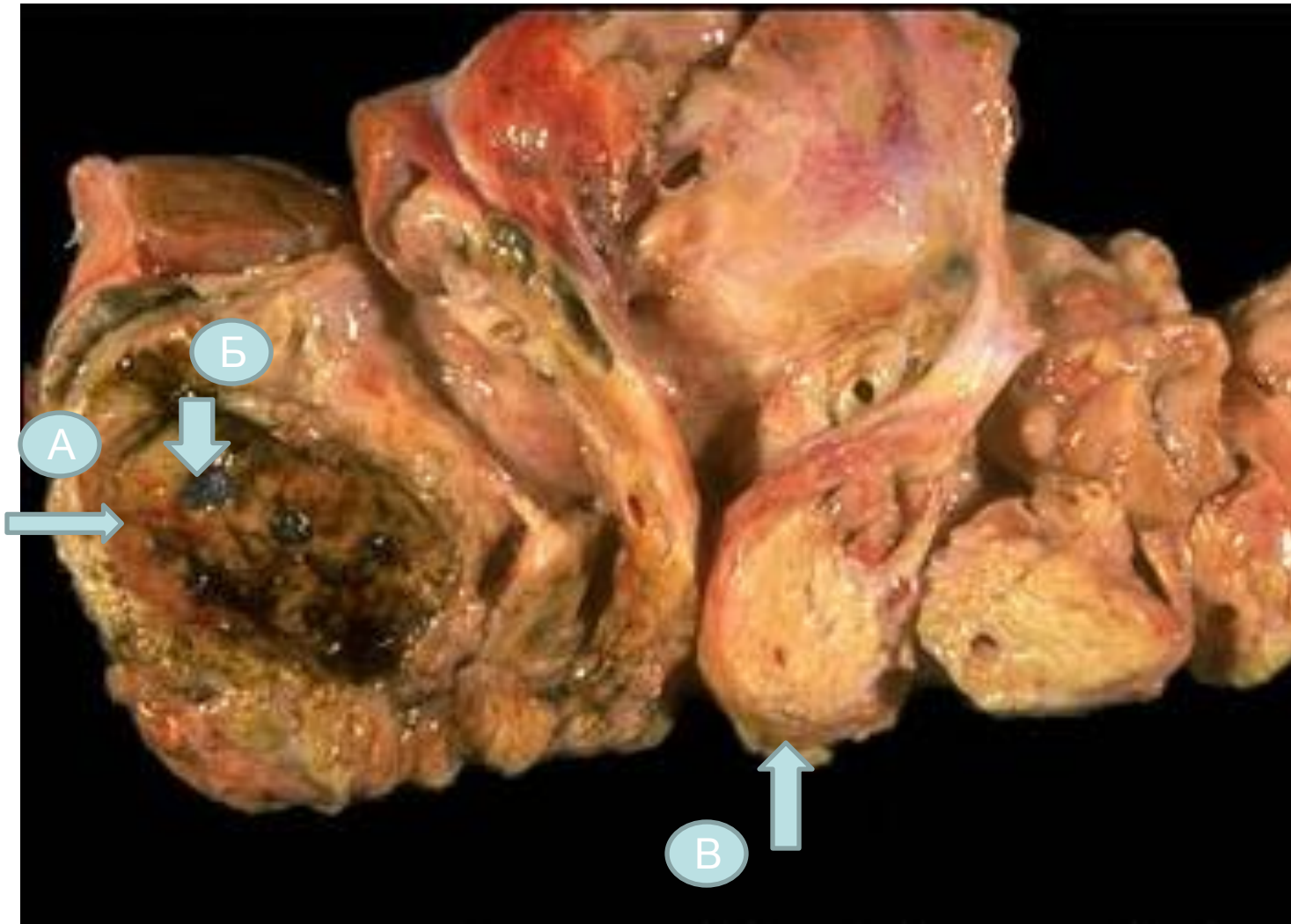

- - A. Открытая псевдокиста
  - Б. Конкременты
  - В. Поперечный срез поджелудочной железы



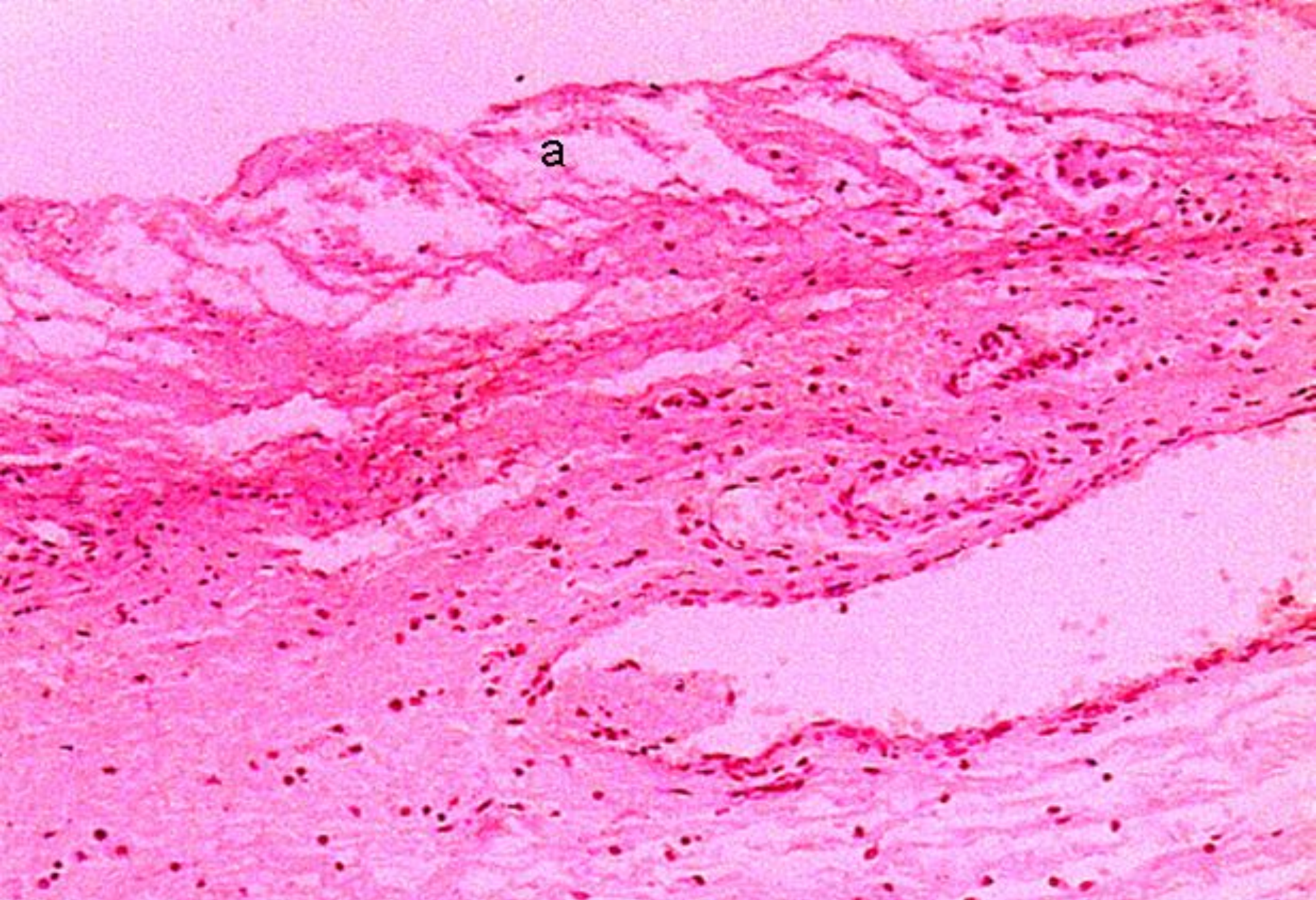

Некротический илеит

а – участки некроза слизистой оболочки тонкой кишки



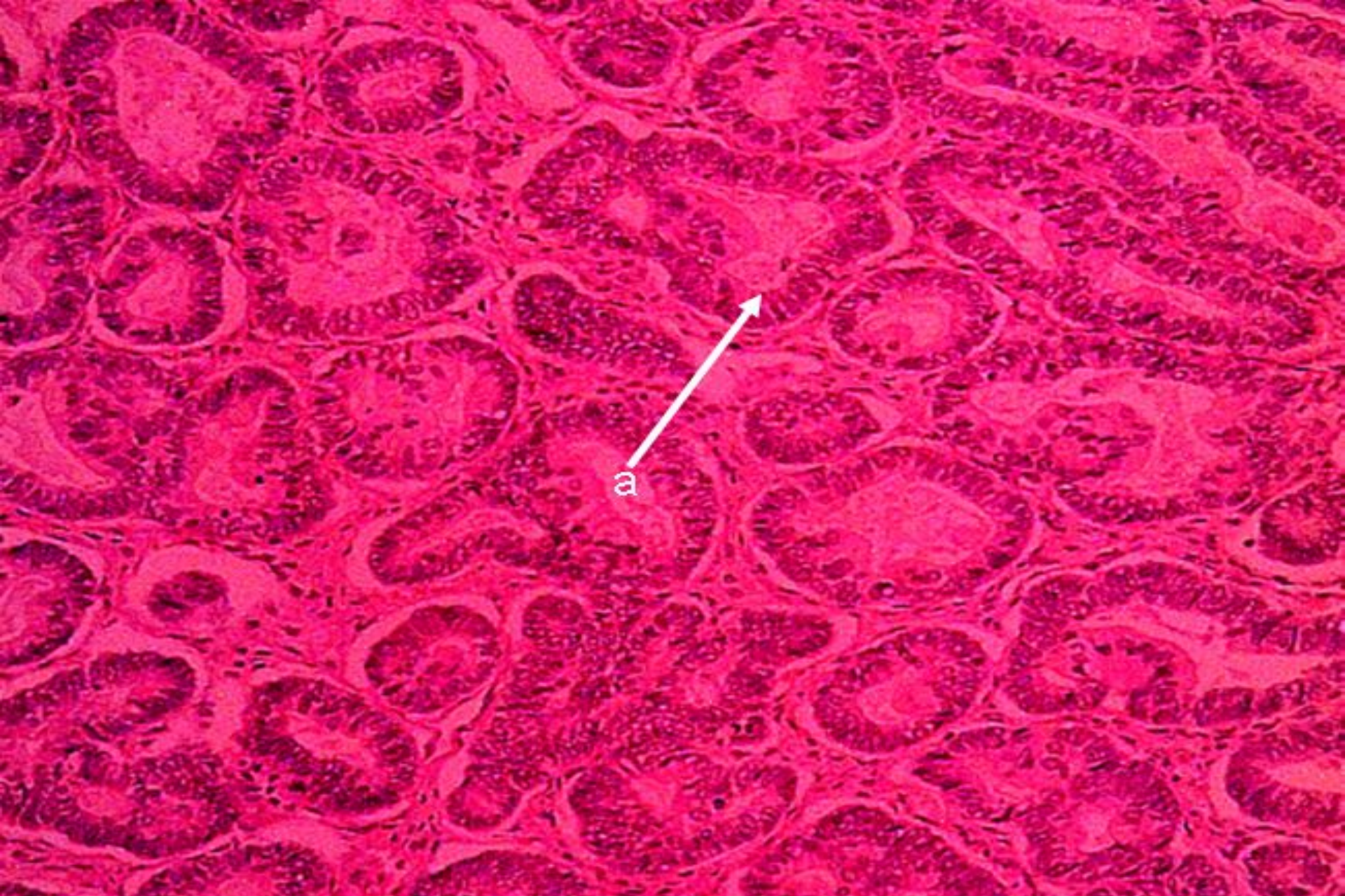

Тубулярная аденома толстой кишки  
а – цилиндрический эпителий выстилающий железистые трубки



# Лимфома желудка

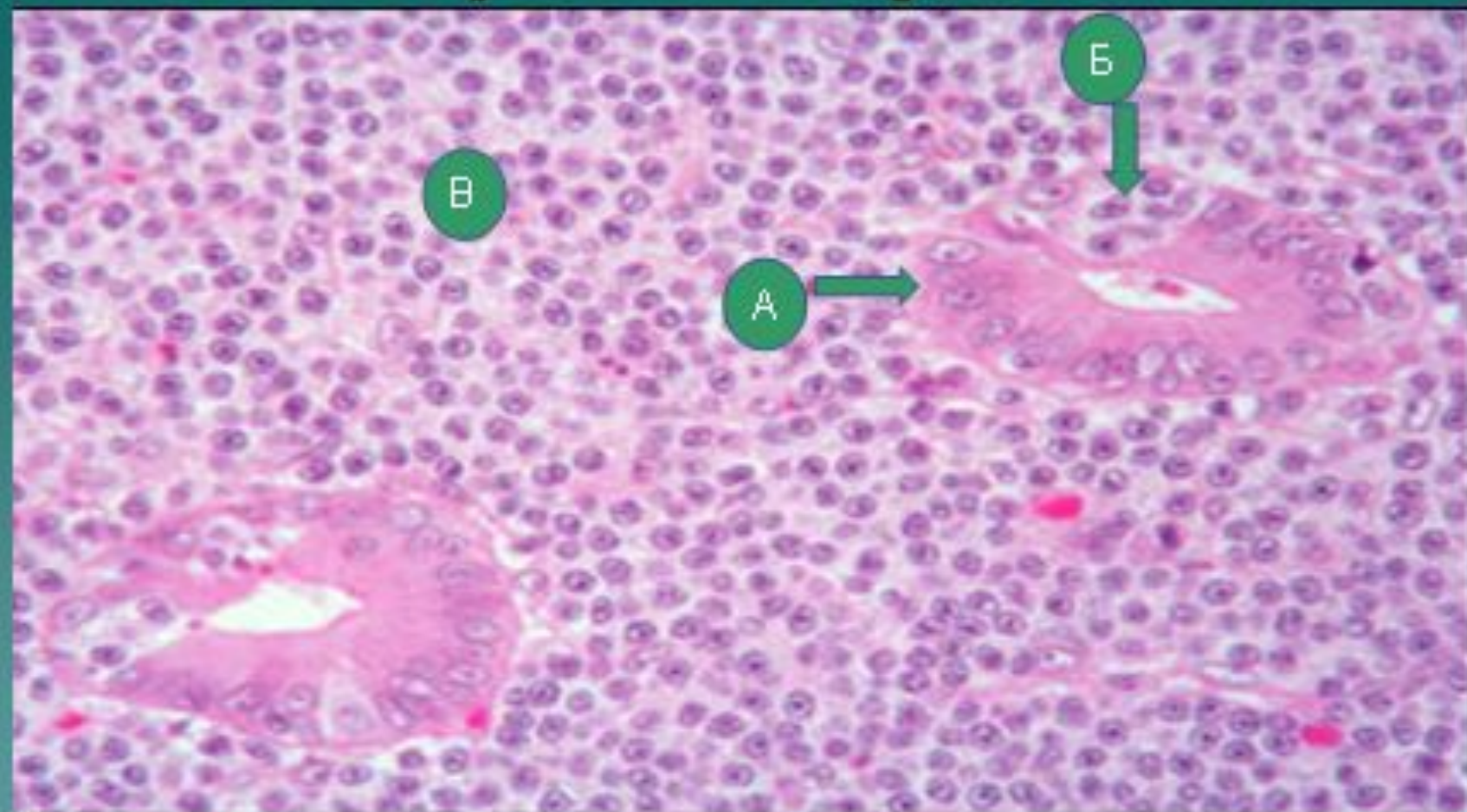

А. Железы желудка

Б. Лимфоэпителиальные повреждения

В. Лимфоцитарный инфильтрат в собственной пластинке



# Рефлюкс эзофагит

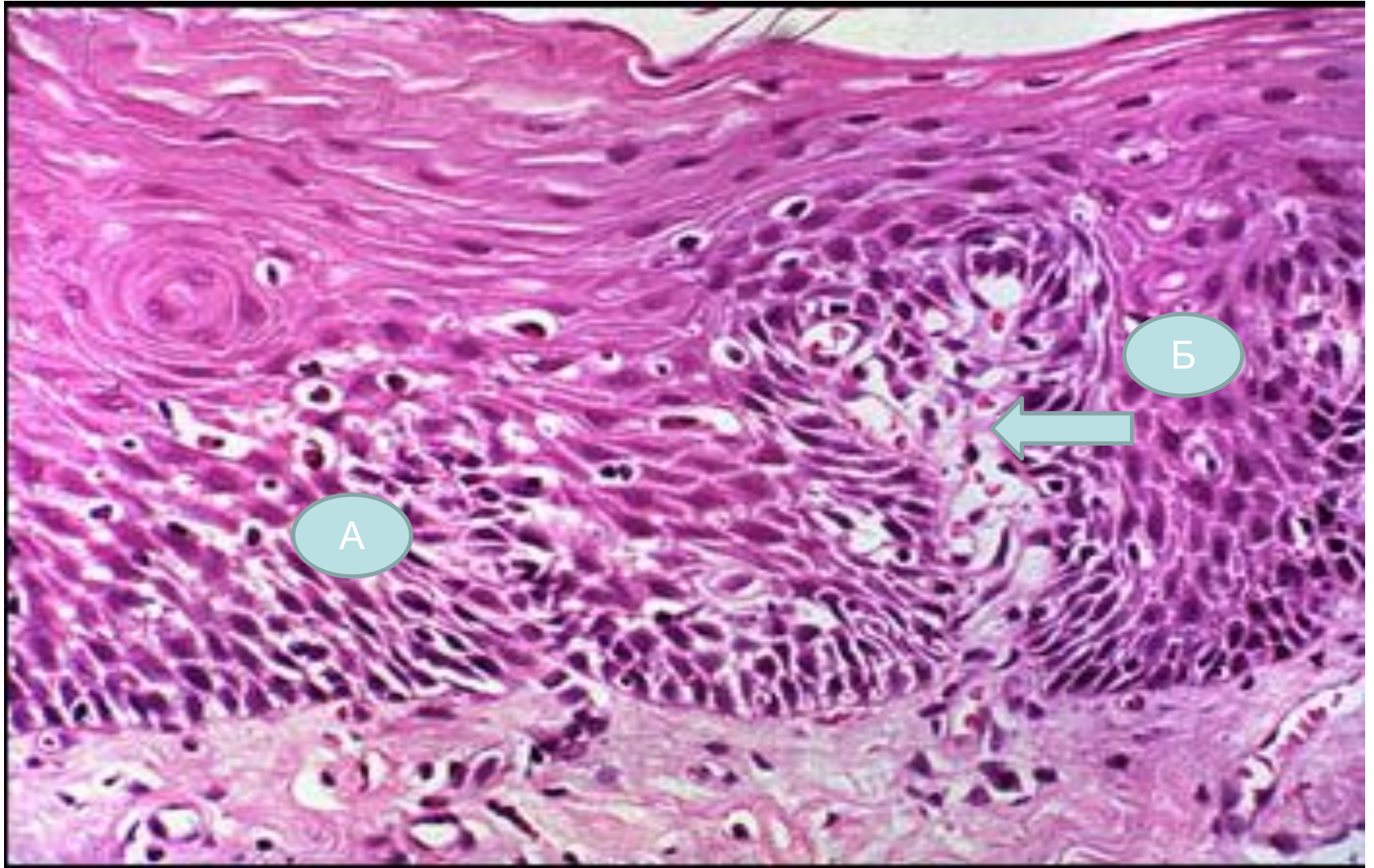

А. Гиперплазия базальных клеток  
Б. Папиллярные выпячивания



# Пищевод Баррета, Метапластический цилиндрический эпителий

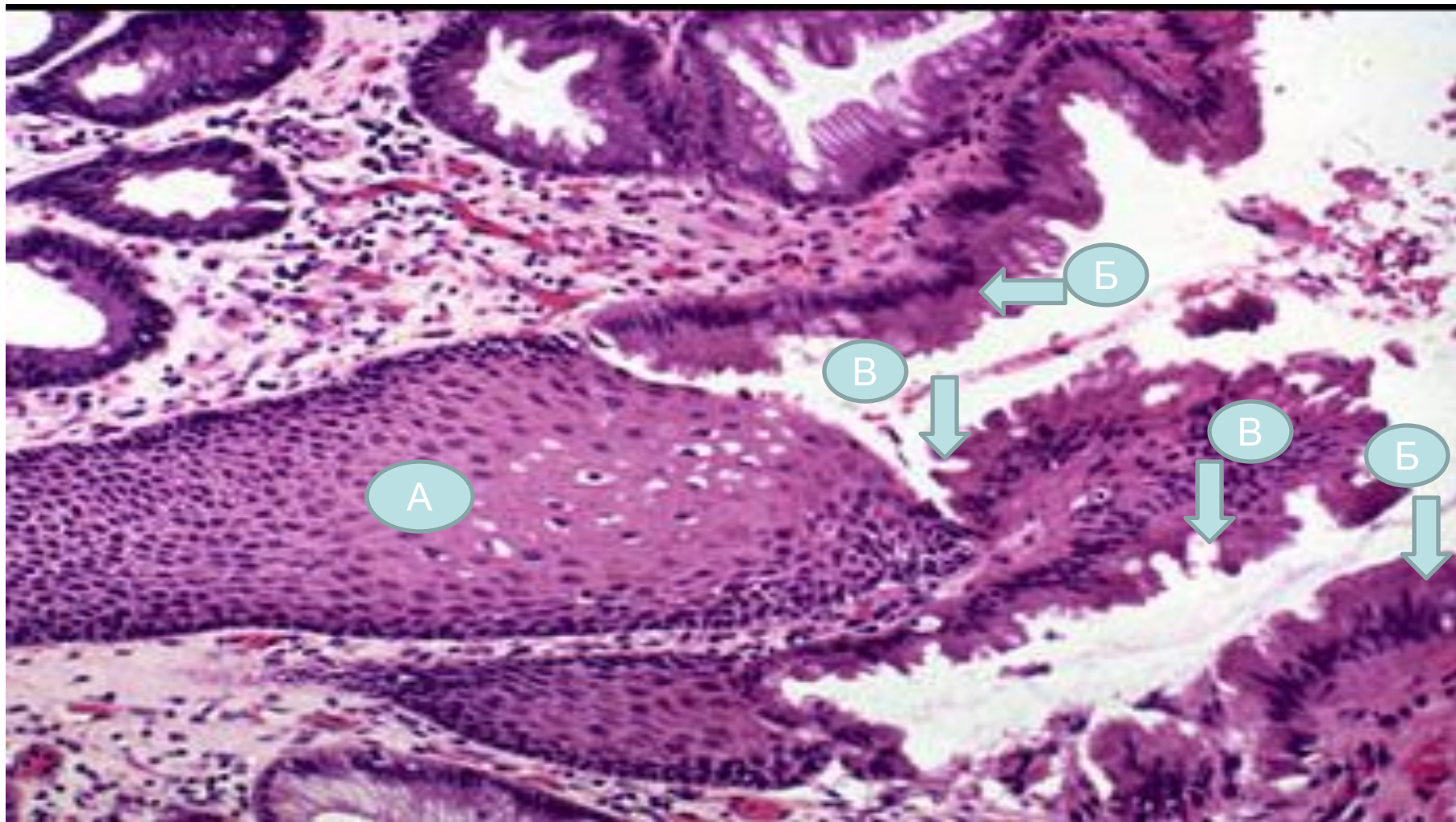

- А. Нормальный плоский эпителий
- Б. Метапластический цилиндрический эпителий
- В. Бокаловидные клетки



# Дисплазия слизистой пищевода

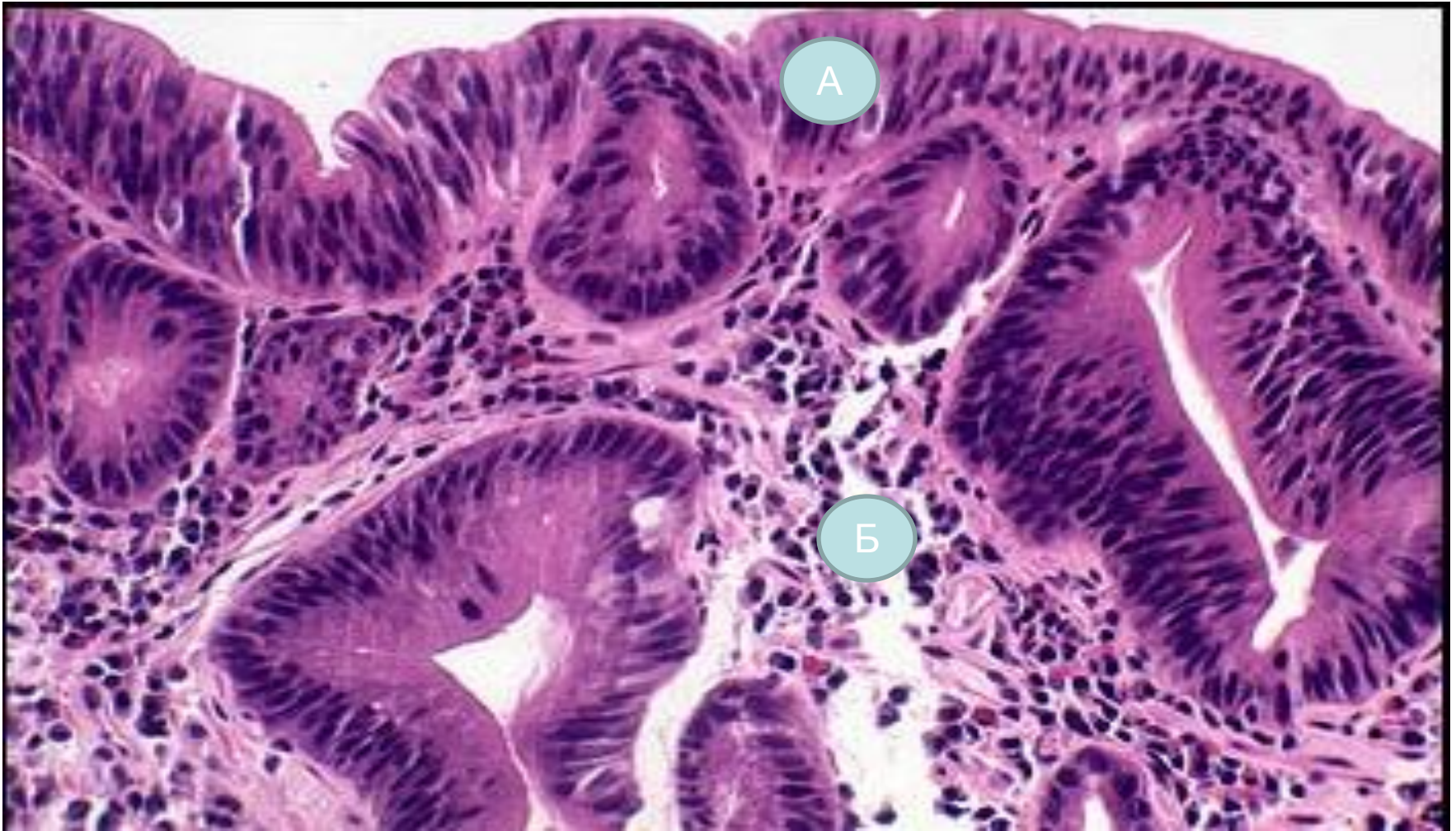

а. Диспластические железы

б. Воспалительная инфильтрация собственной пластинки



# Дисплазия пищевода

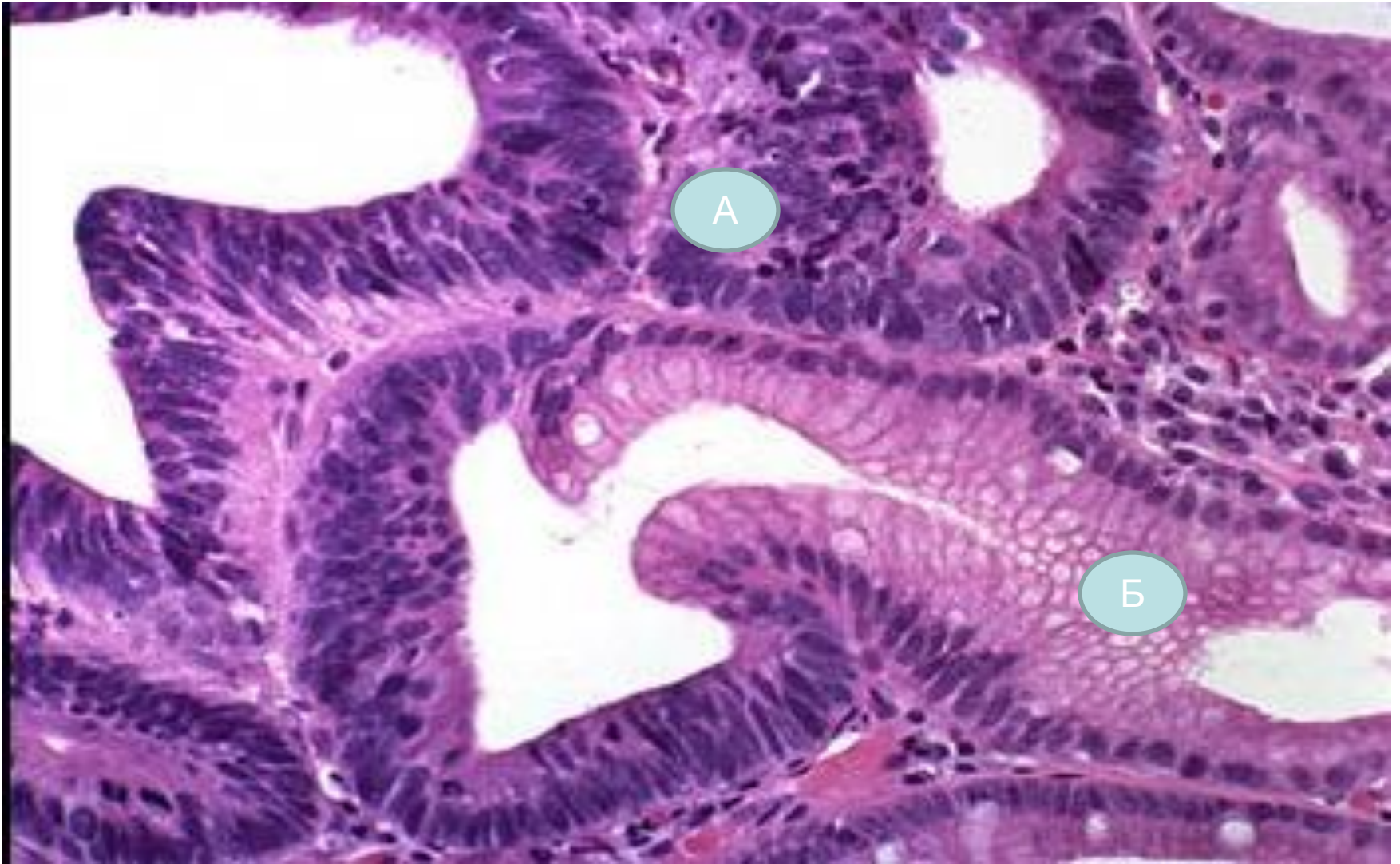

А. Диспластические железы

Б. Метапластический цилиндрический эпителий

# Аденокарцинома в пищеводе Баррета

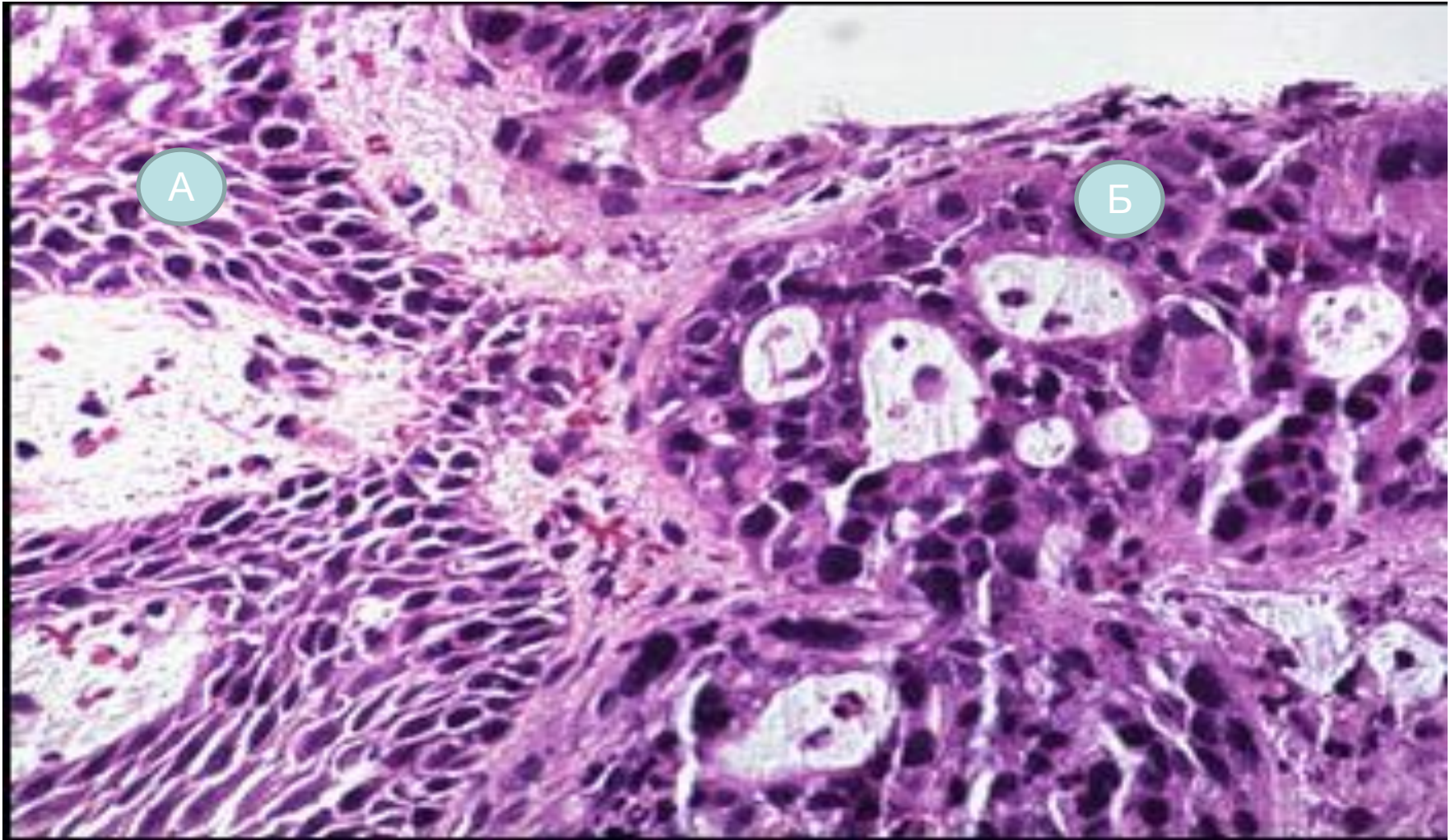

А. Плоский эпителий  
Б. Аденокарцинома



# Ранняя аденокарцинома в пищеводе Баррета

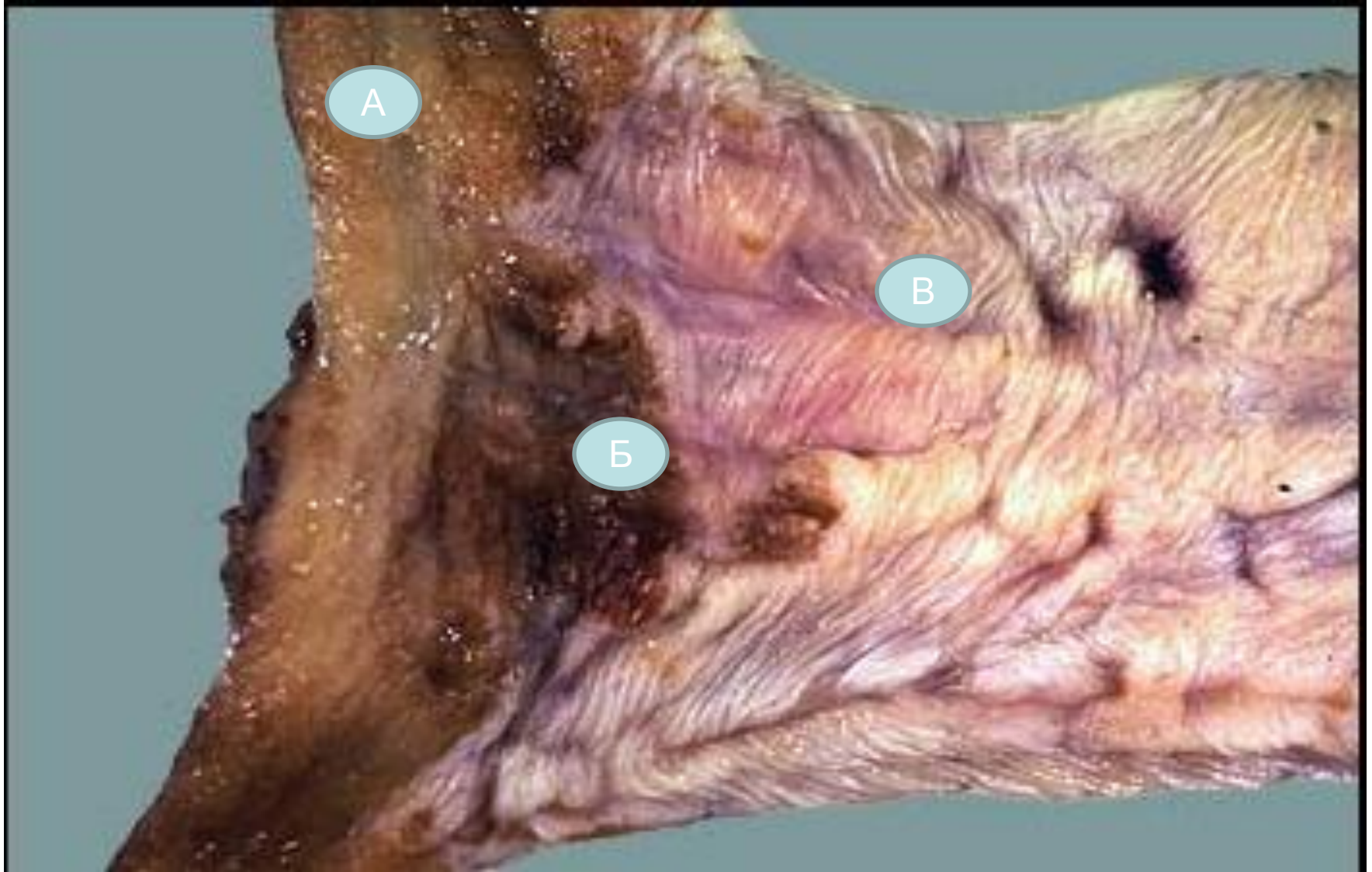

А. Пищевод Баррета

Б. Язва

В. Плоский эпителий

# Ранняя аденокарцинома в пищеводе Барретта

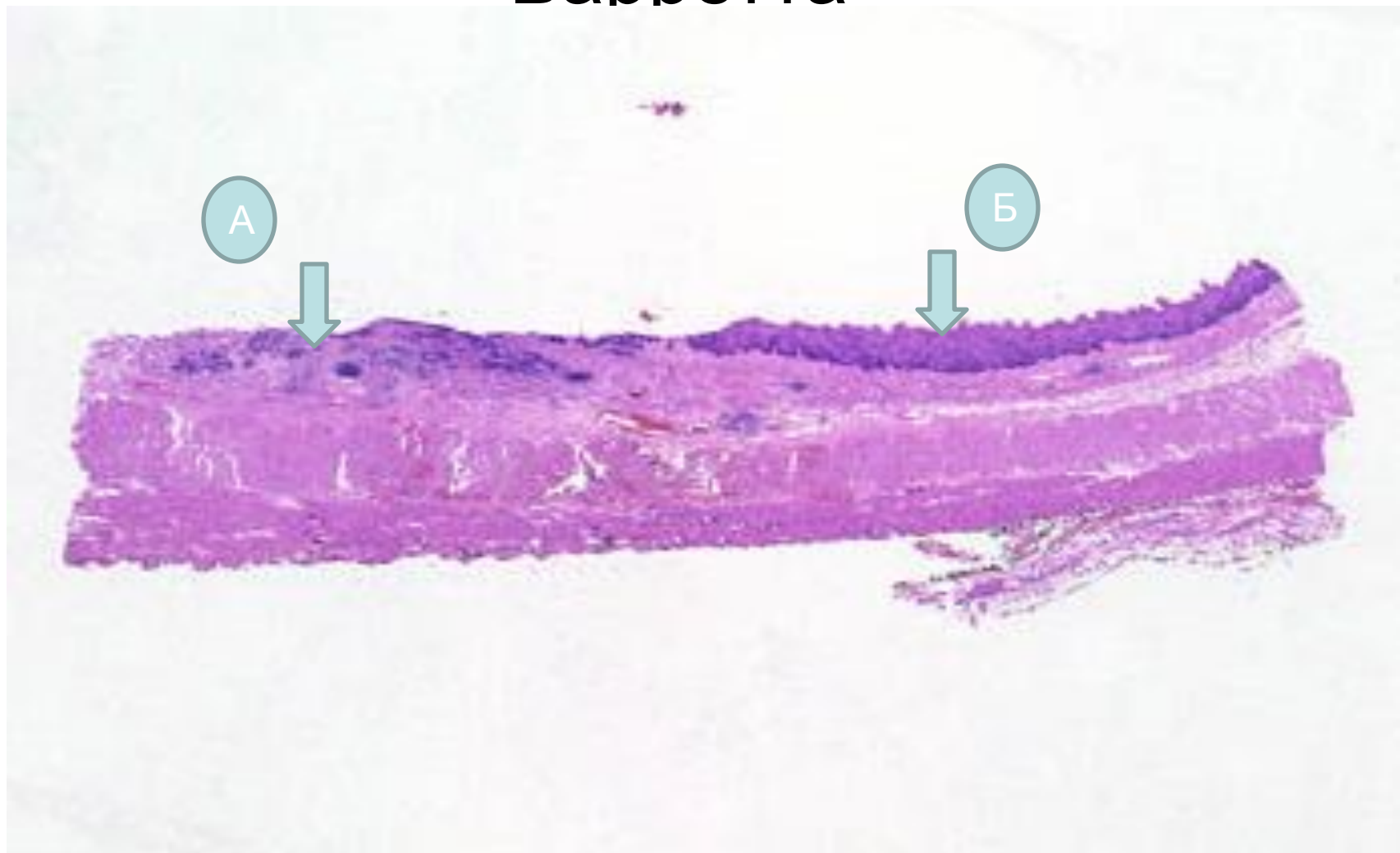

- А. Инвазивная аденокарцинома
- Б. Нормальный пищевод



# Ранний рак желудка

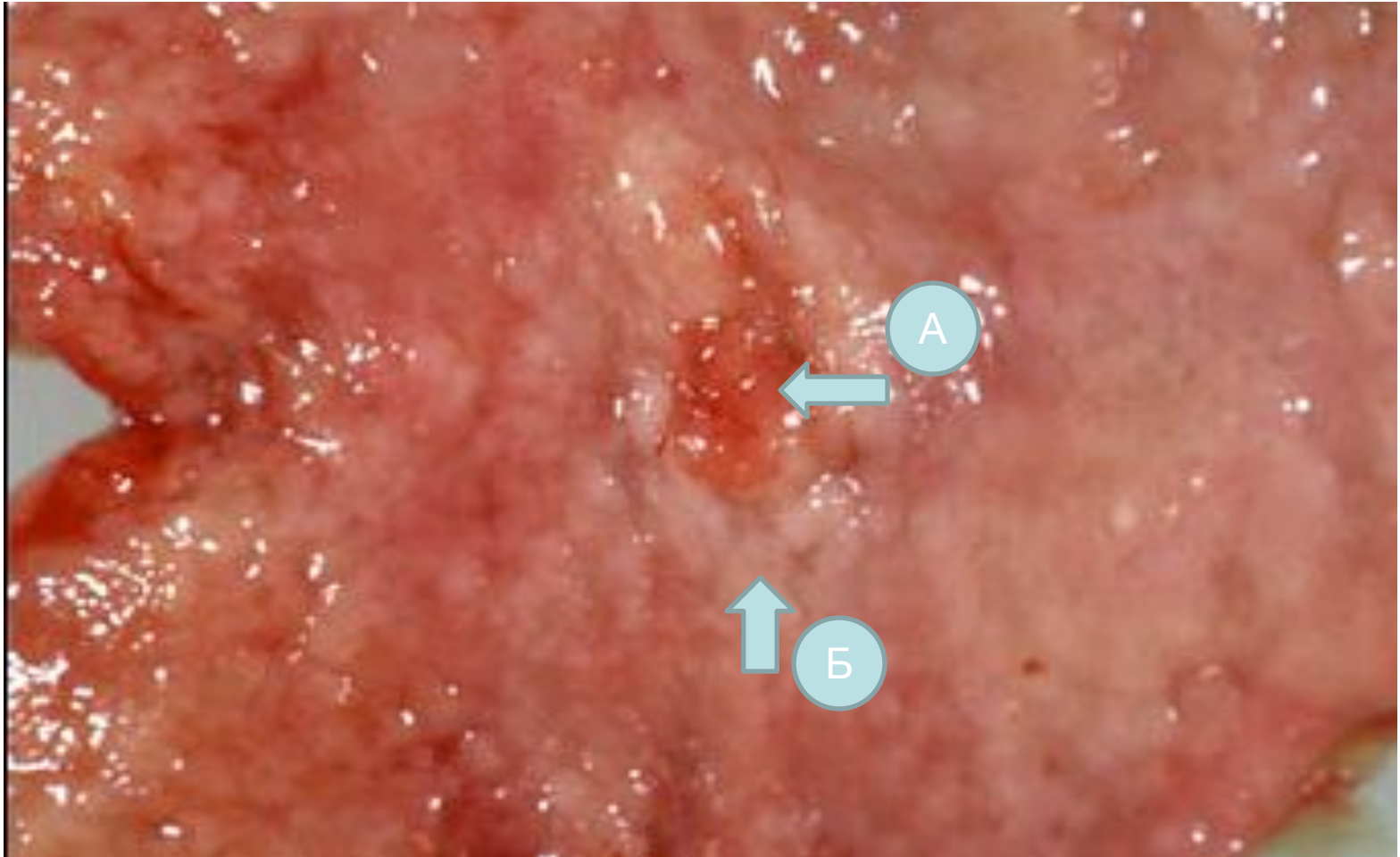

- А.язва
- Б.узловатая слизистая

# Ранний рак желудка

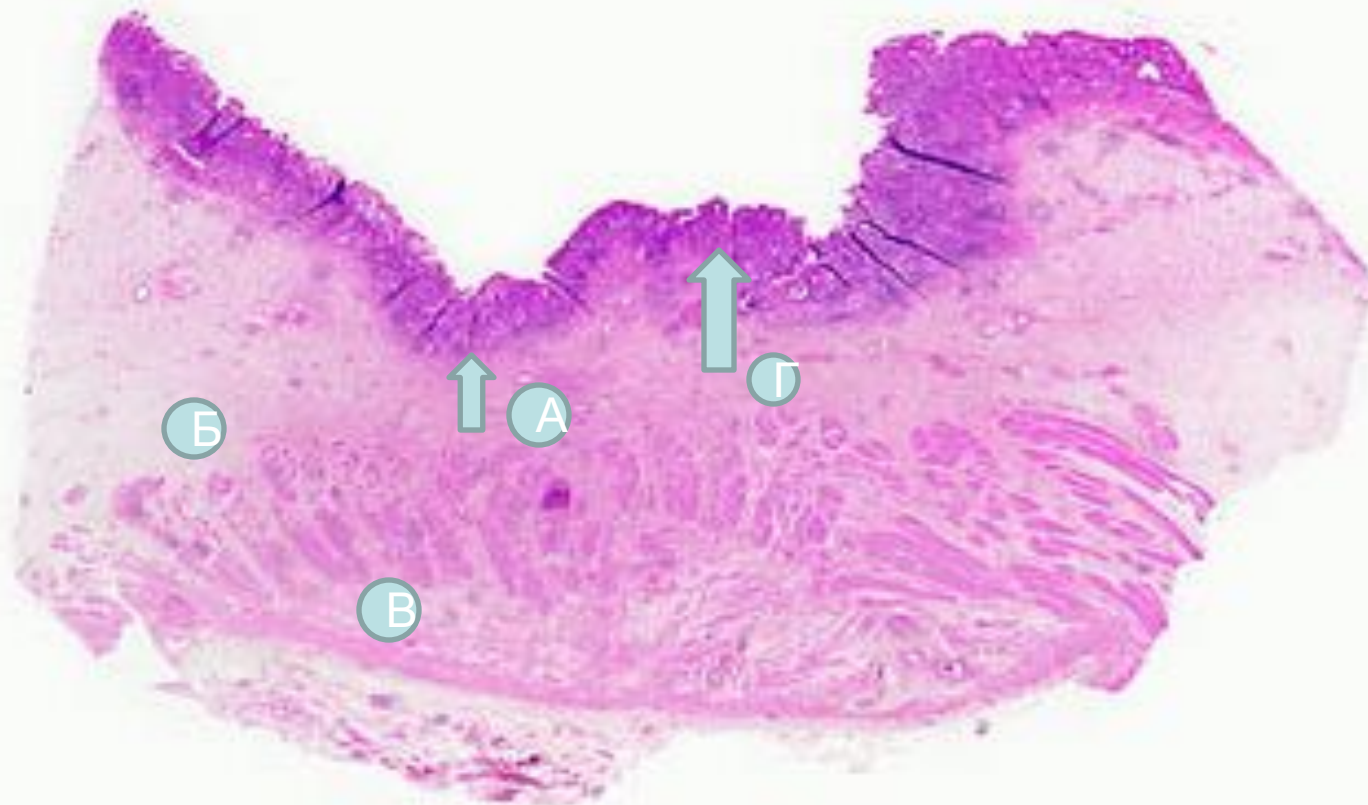

- А. Мышечная пластинка слизистой  
Б. Подслизистая  
В. Мышечный слой желудка  
Г. Карцинома



# Аденокарцинома при пищеводе Баррета

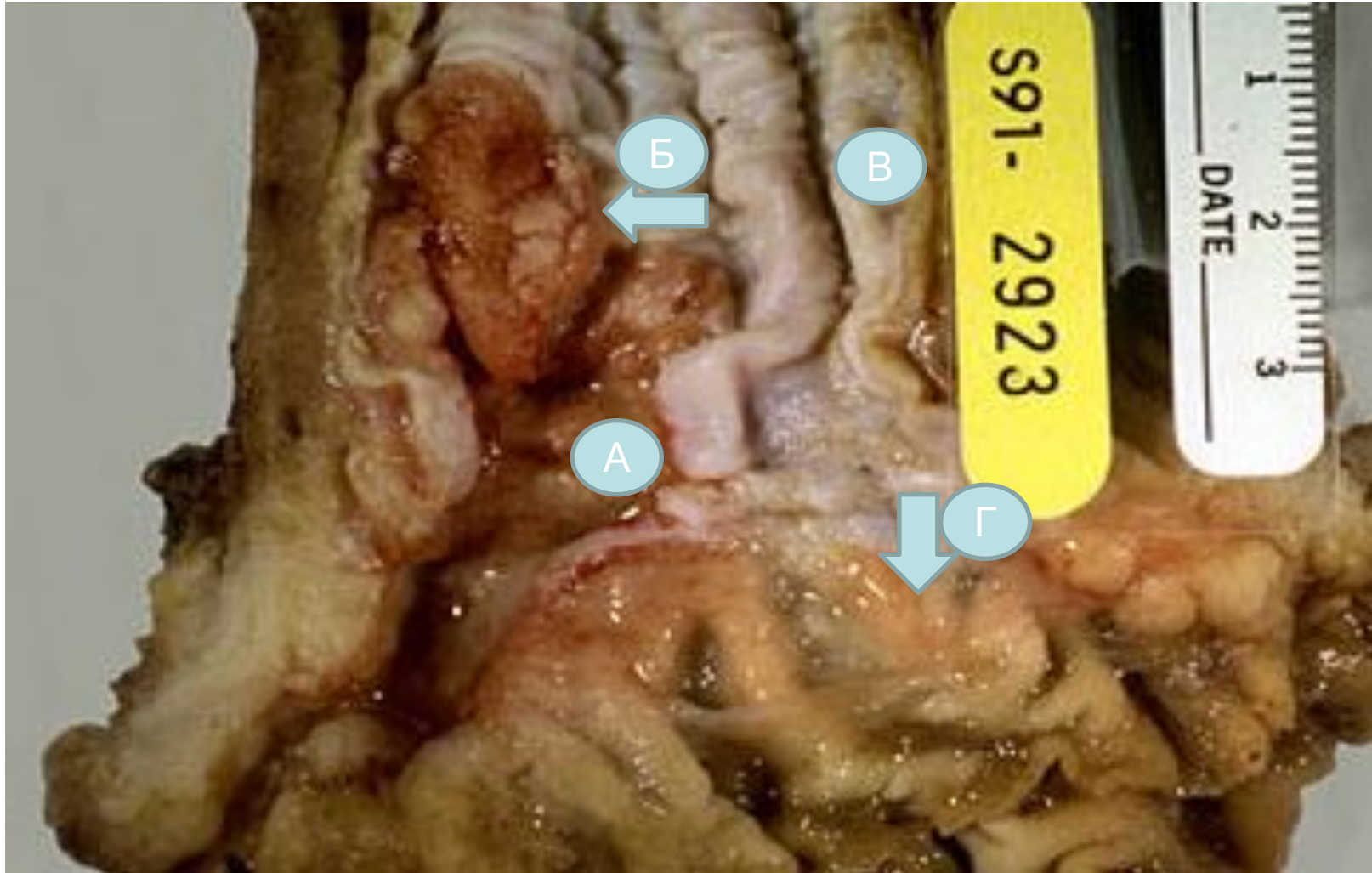

- А. Изъязвленная опухоль
- Б. Приподнятые края
- В. Слизистая оболочка
- Г. Гастро-эзофагальное соединение

# Пищевод, аденокарцинома при пищеводе Баррета

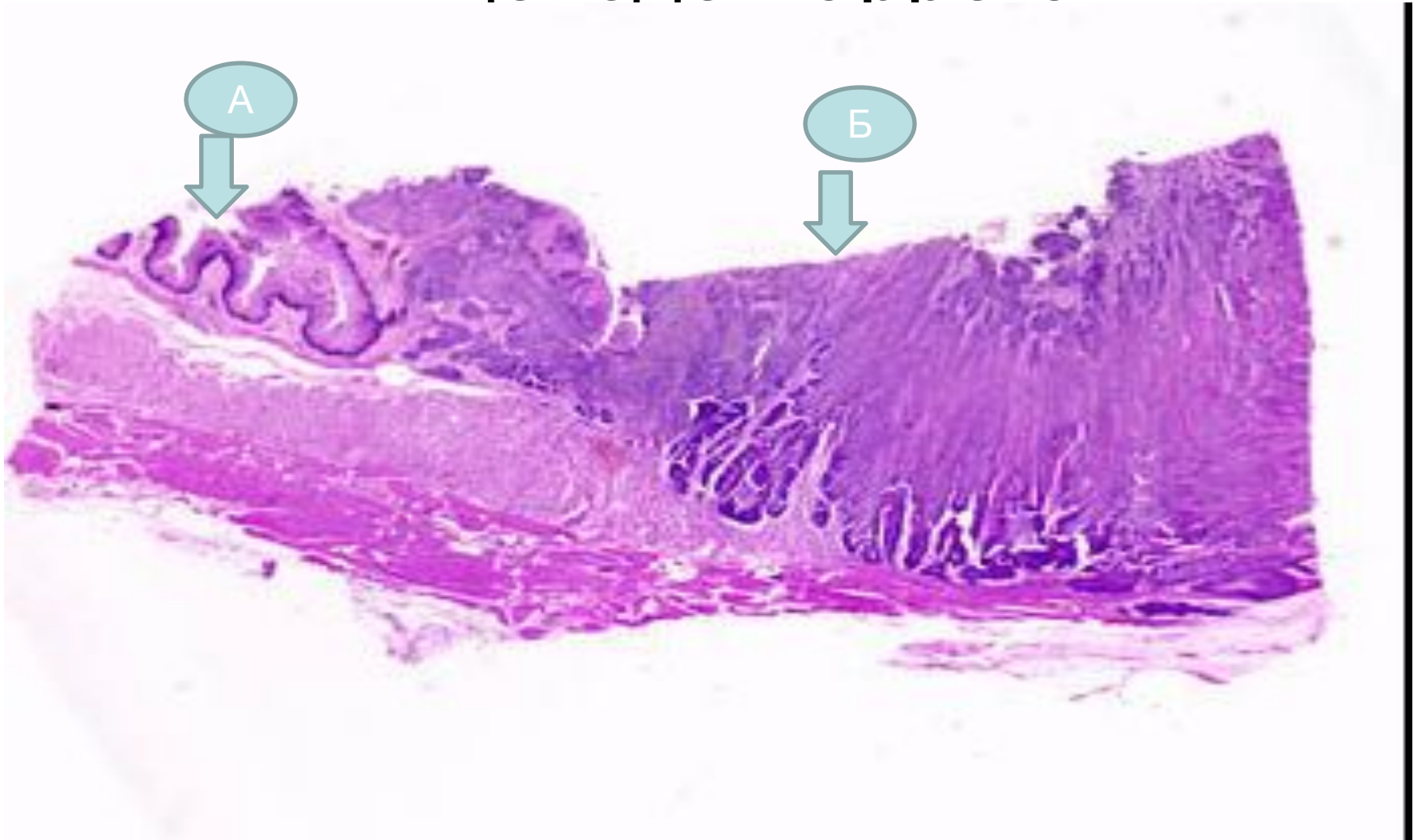

- А. Немалигнизированный пищевод Баррета
- Б. Инвазивная аденокарцинома



# Пищевод, ранняя плоскоклеточная карцинома

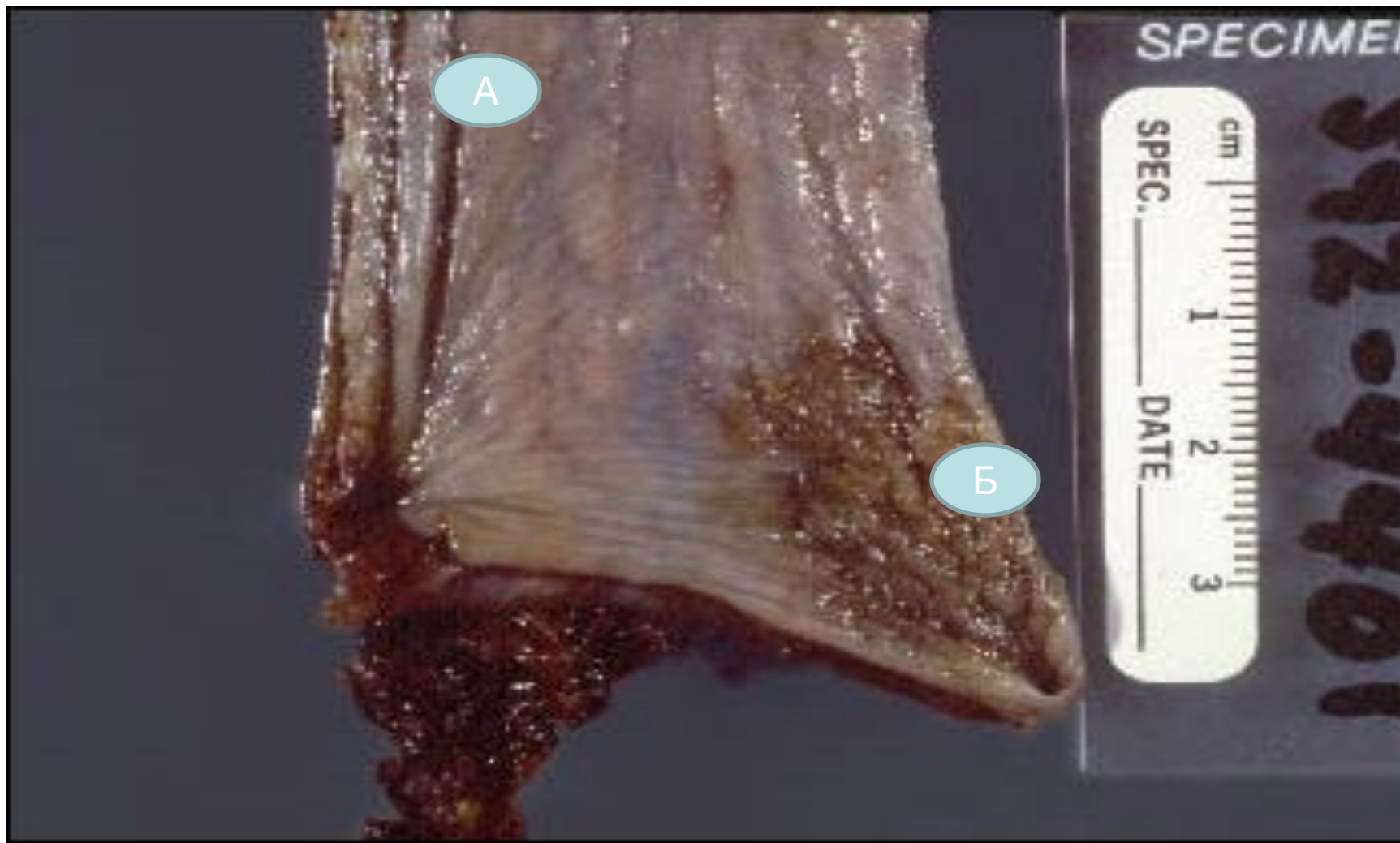

А. Нормальный пищевод

Б. Ранняя плоскоклеточная карцинома

# Пищевод, ранняя плоскоклеточная карцинома



- А. Неизмененный пищевод
- Б. Изъязвленная опухоль



# Хеликобактер ассоциированный гастрит

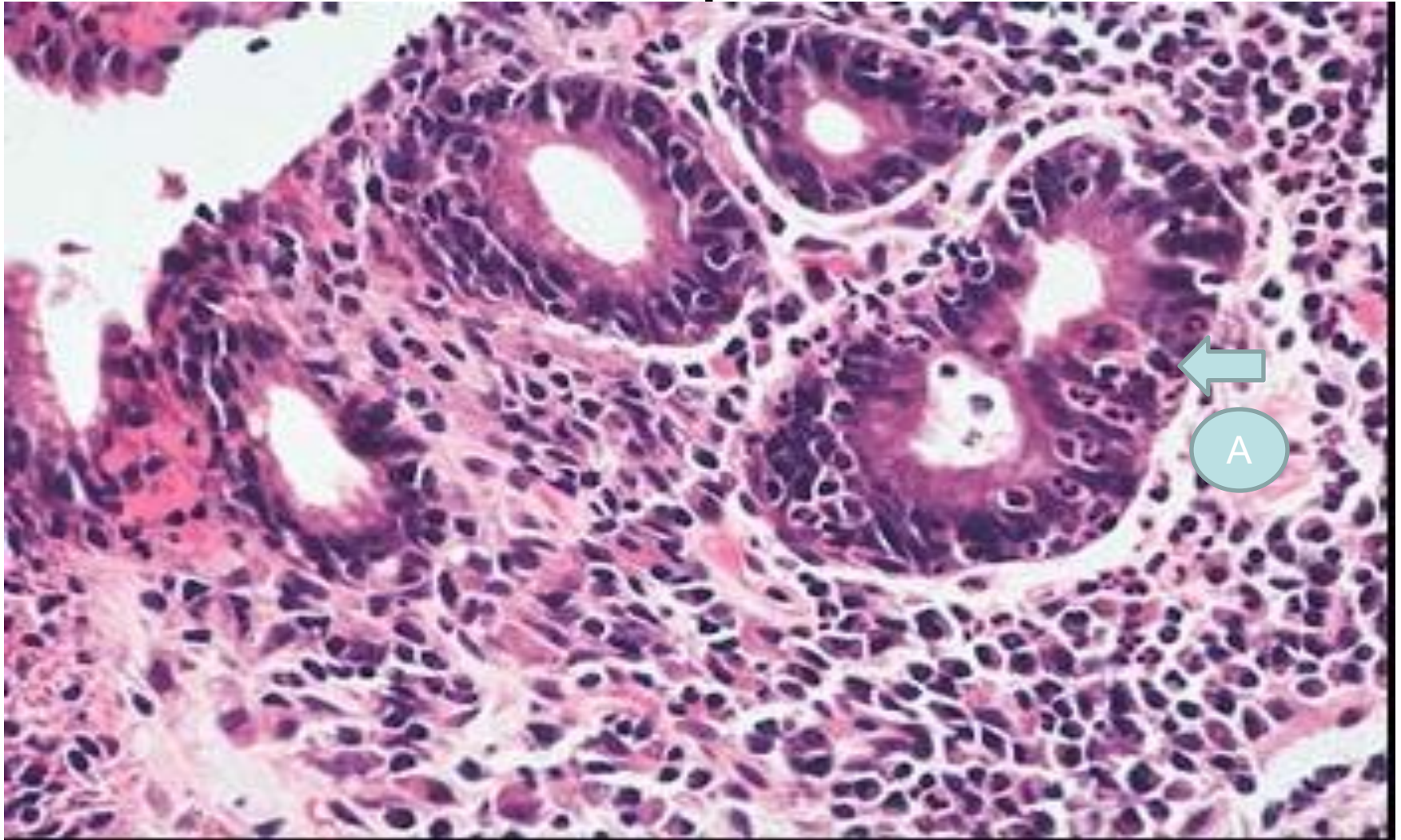

- А.Нейтрофилы в эпителии желудочных желез

# Хроническая язва желудка

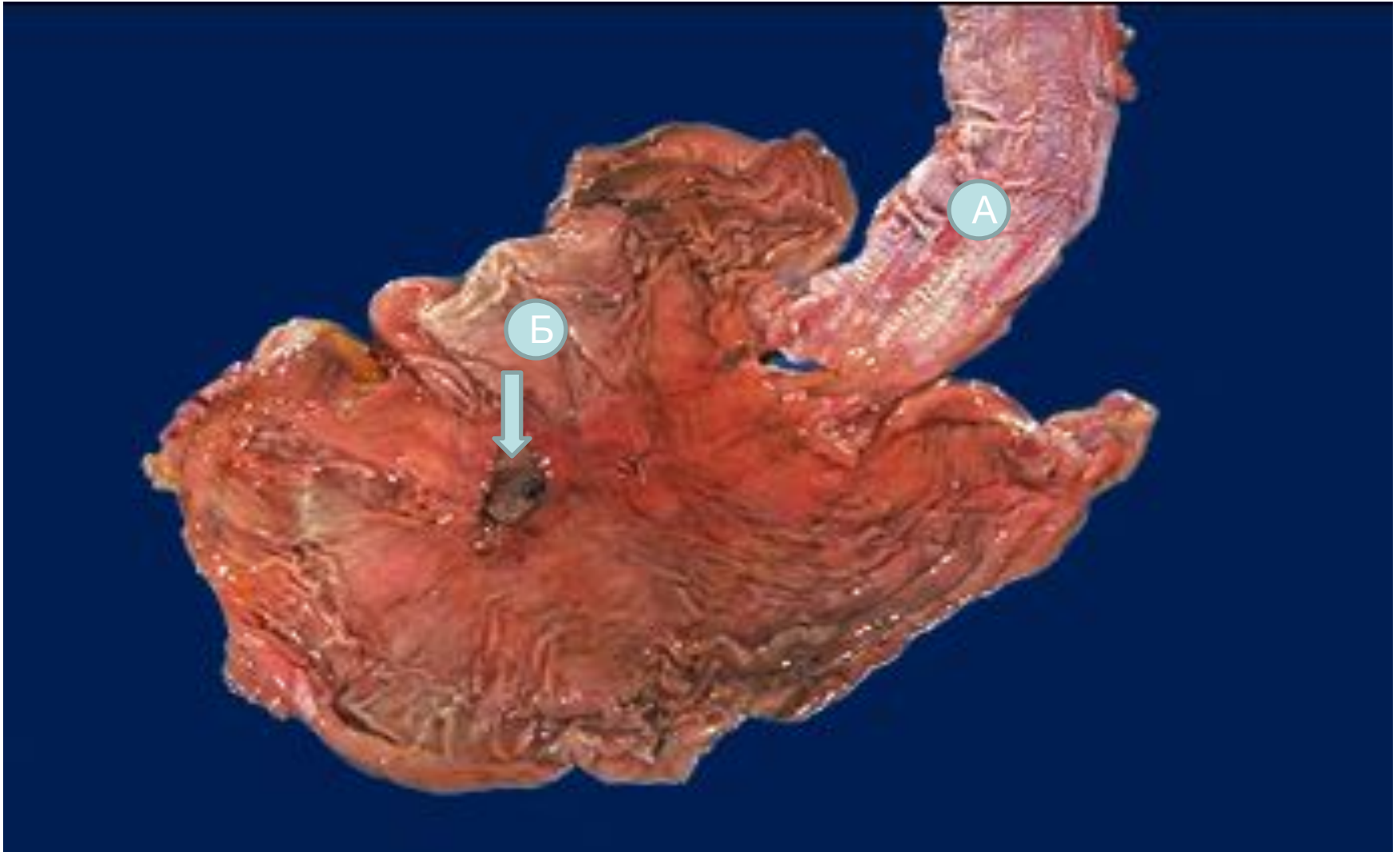

- А. Неизмененный пищевод
- Б. Хроническая язва



# Хроническая язва желудка

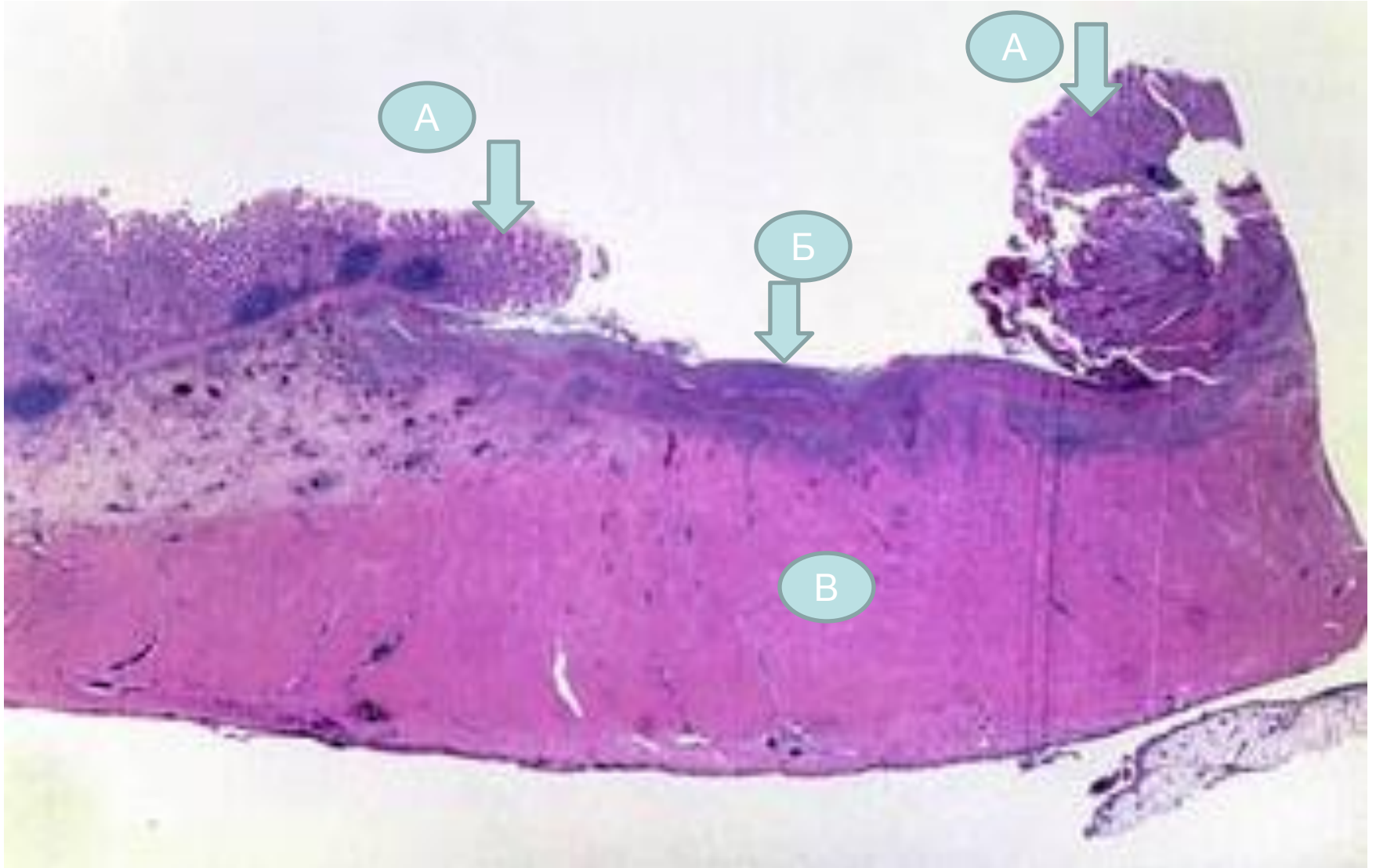

- А. Нависающие края слизистой оболочки
- Б. Хроническая пептическая язва
- В. Мышечный слой

# Хроническая пептическая язва

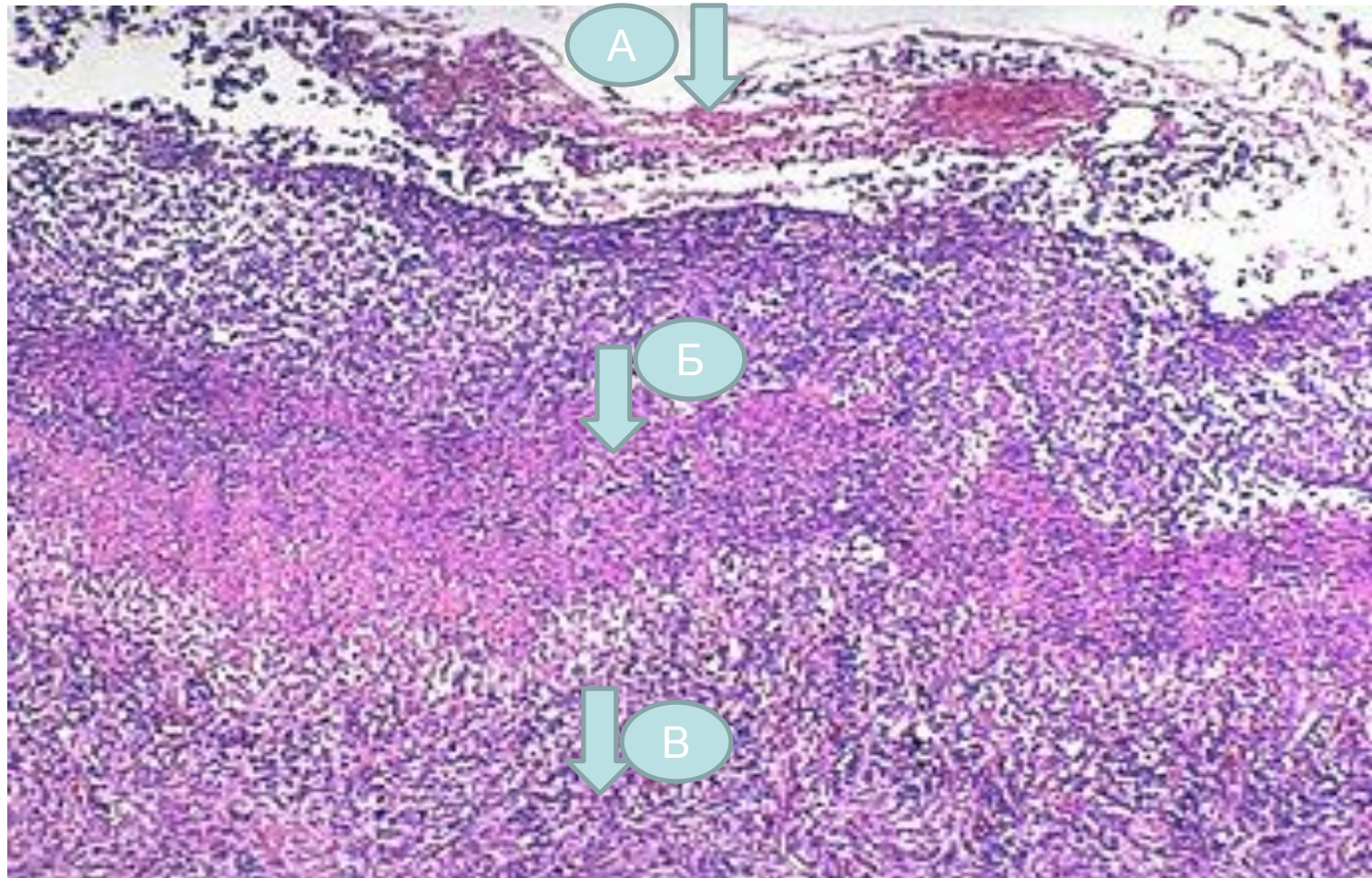

- А. Фибриноидный некроз
- Б. Воспалительный инфильтрат
- В. Зона грануляционной ткани



# Острые язвы желудка

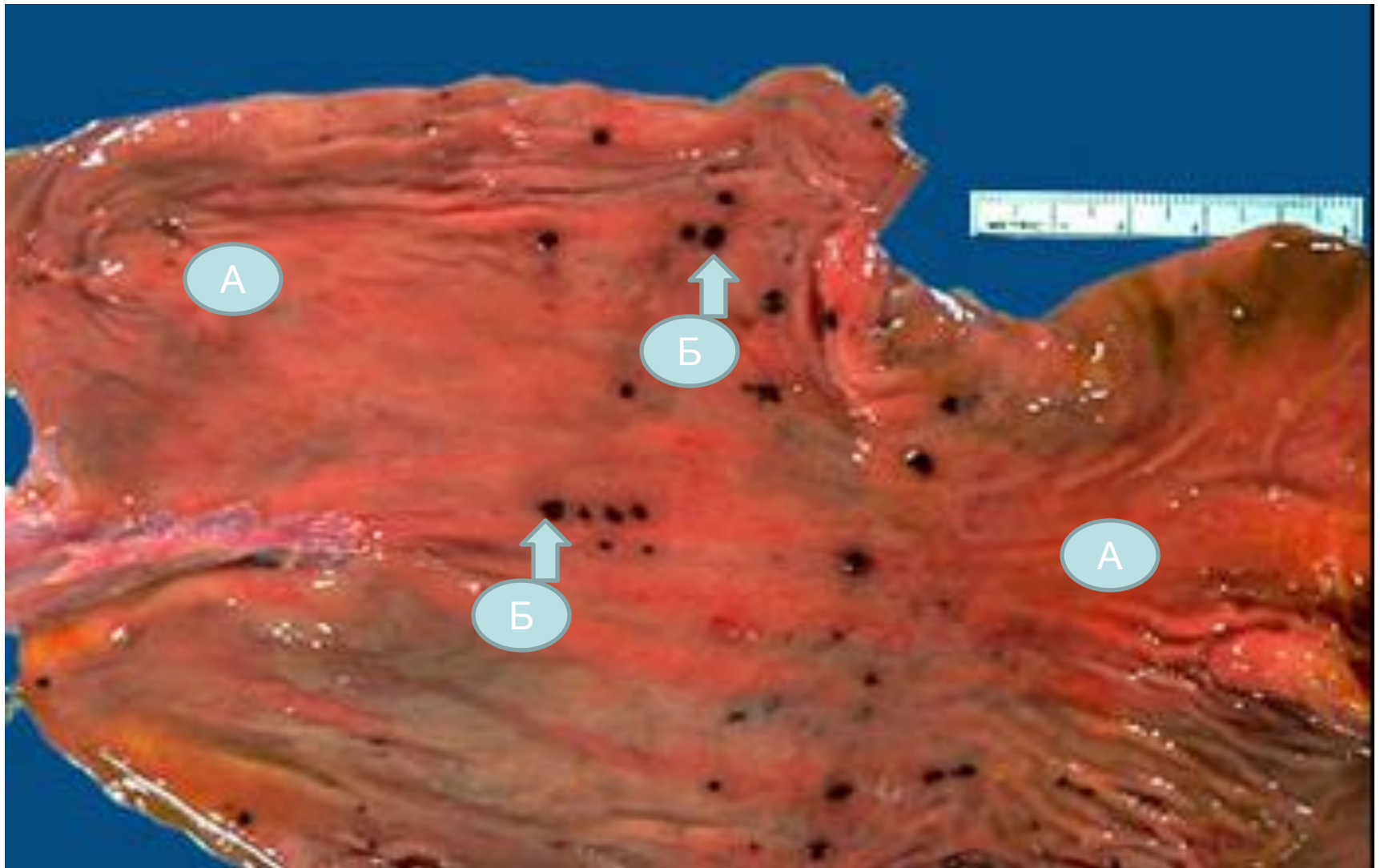

- А.Неизменная ткань желудка
- Б.Острые язвы

# Острая язва желудка

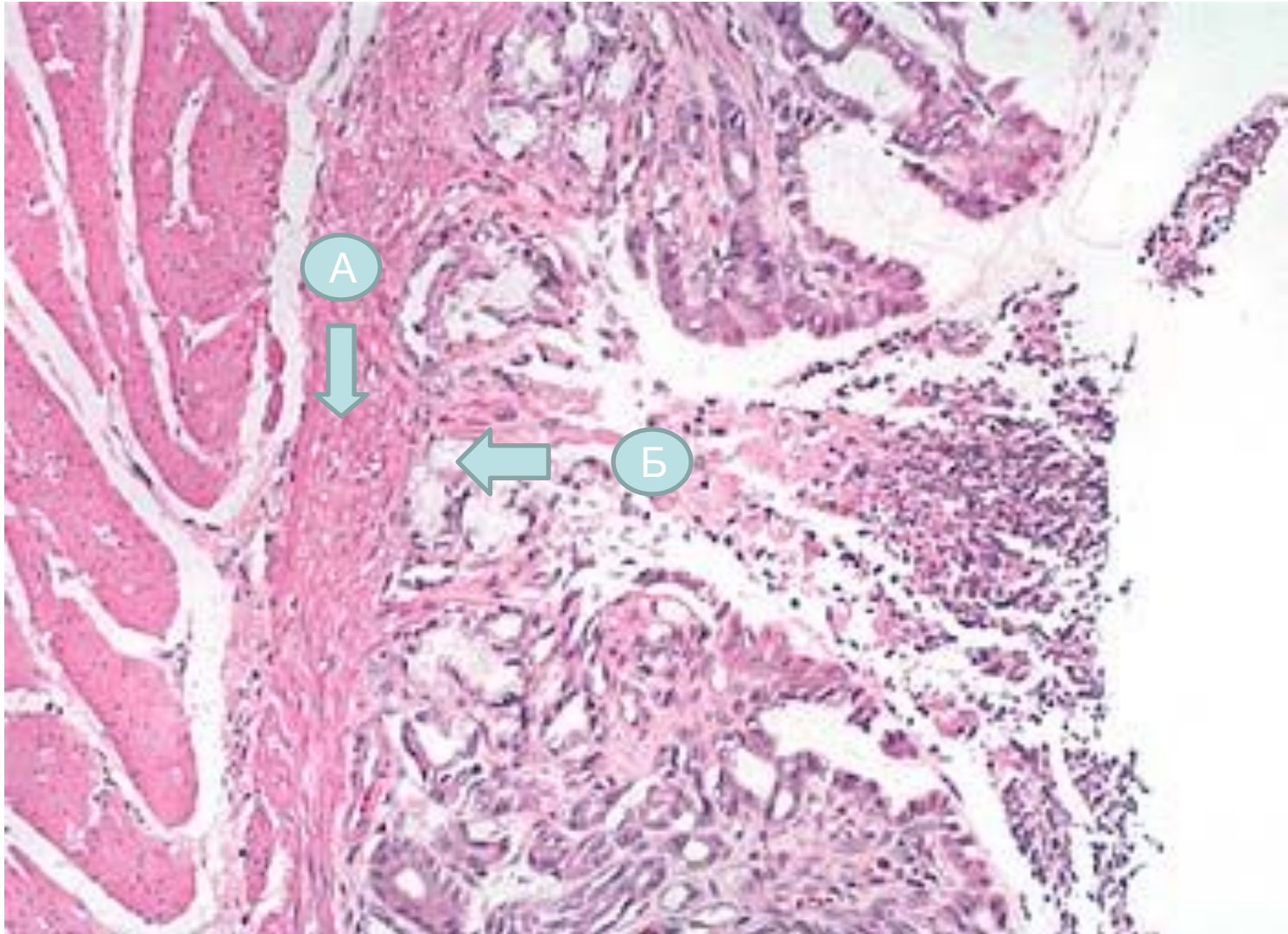

- А. Неизменная мышечная пластинка слизистой  
Б. Зона некроза



# Хеликобактер ассоциированный гастрит

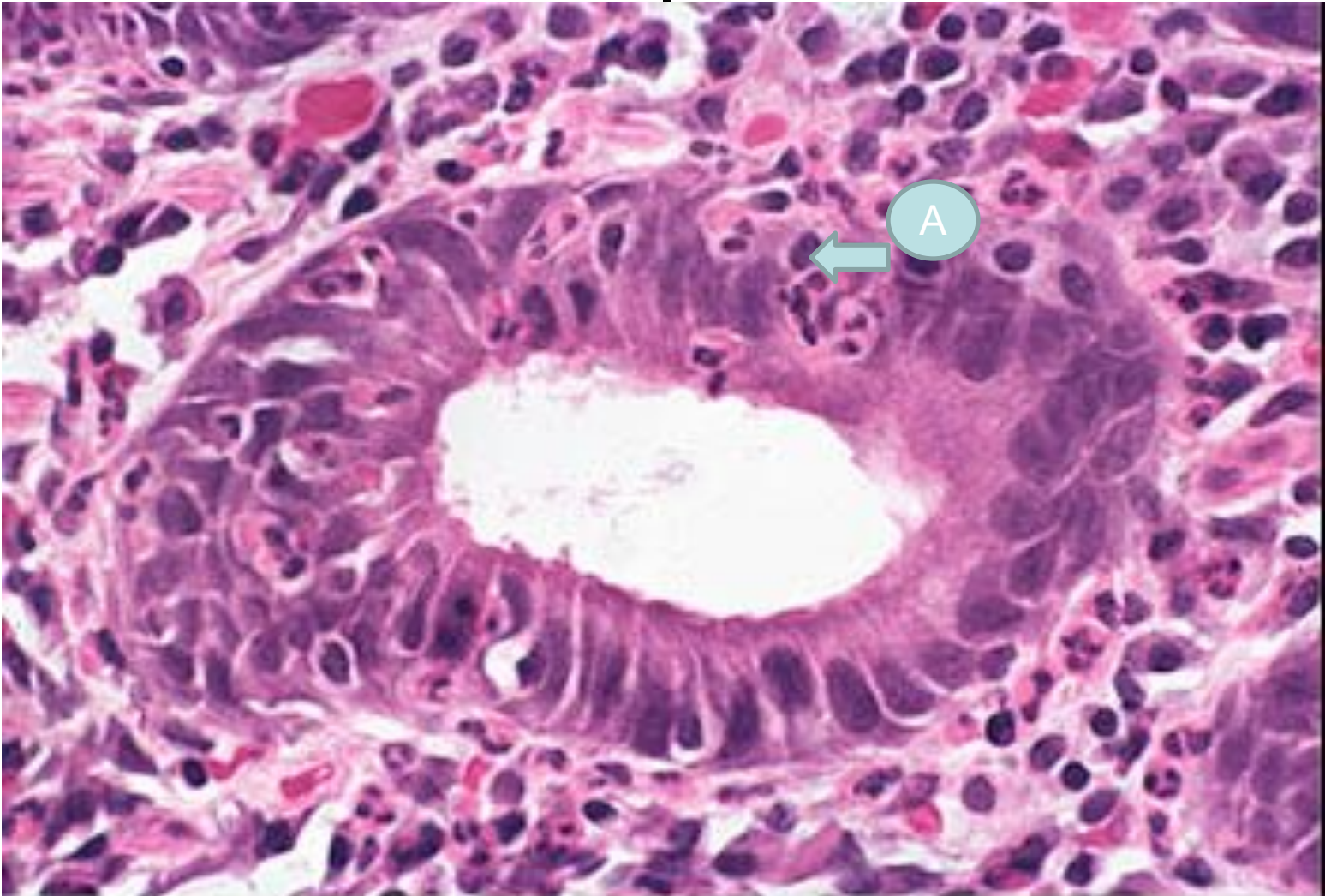

- А.Нейтрофилы в эпителии слизистой желудка

# Хеликобактер пилори ассоциированный гастрит

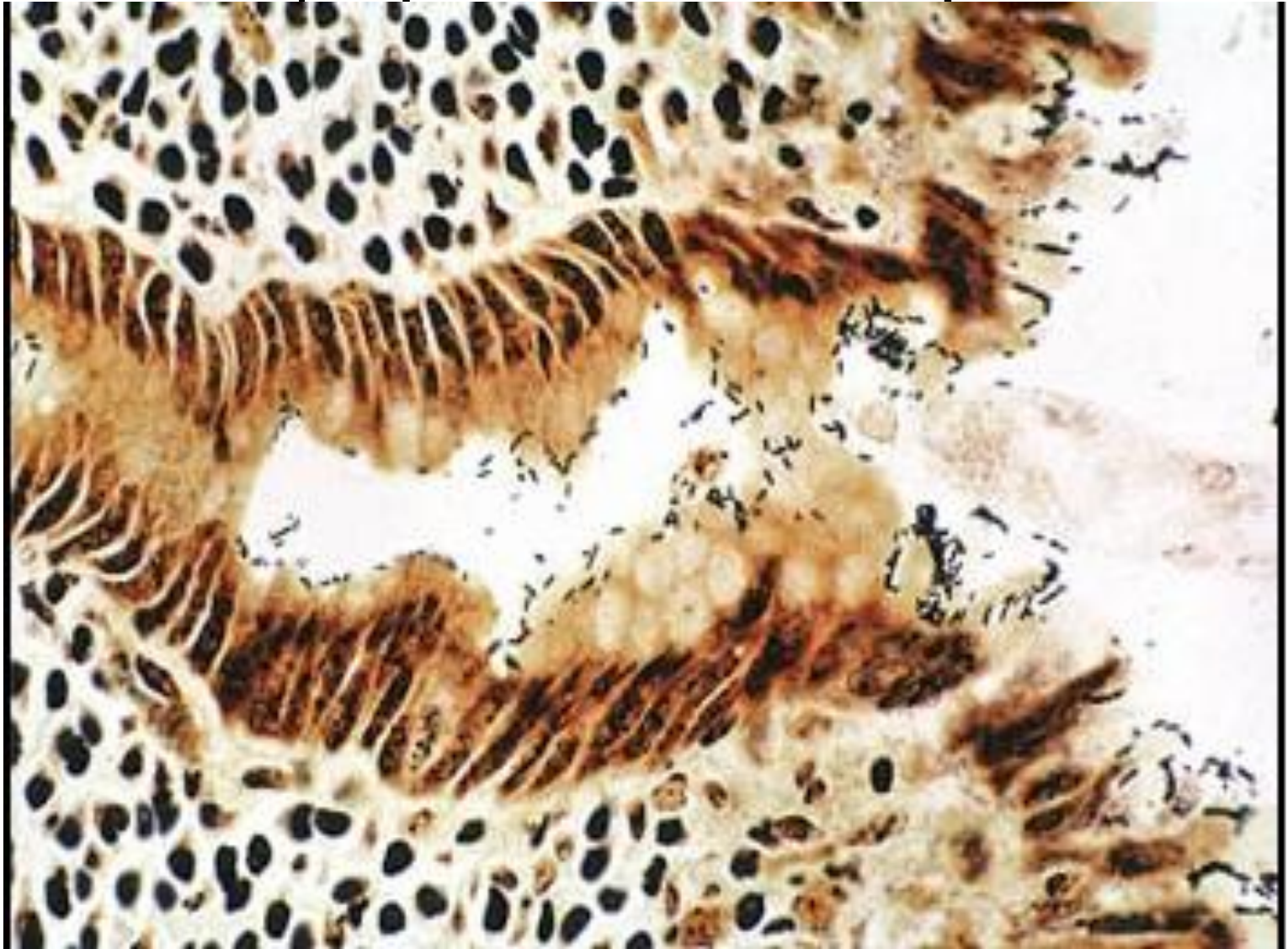



# Хронический атрофический гастрит

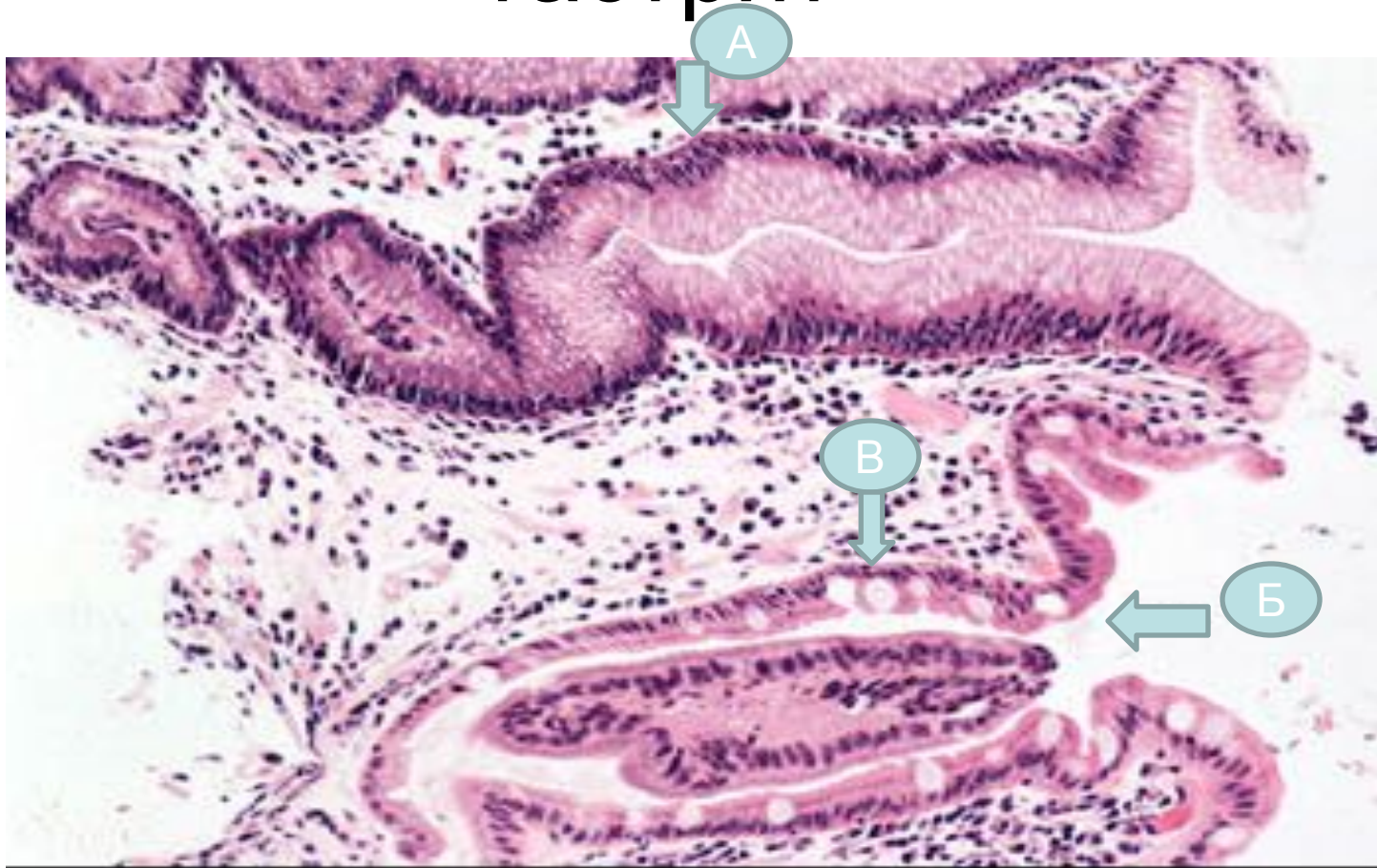

- А. Нормальный эпителий
- Б. Кишечная метаплазия
- В. Бокаловидные клетки

# Хронический язвенный колит



- А. диффузное воспаление слизистой
- Б. аппендикс



# Хронический язвенный колит

## Псевдополип

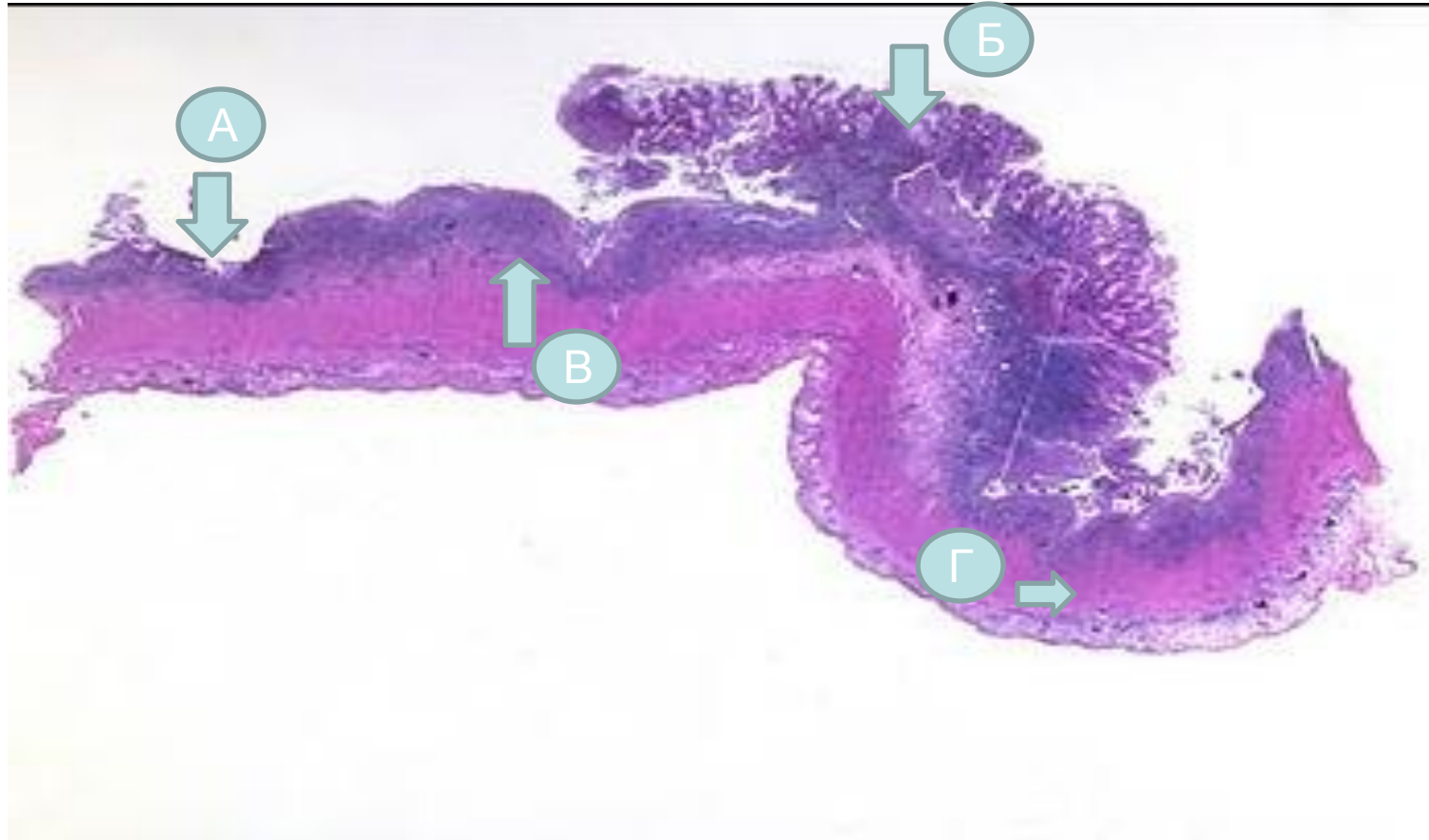

- А. Область изъязвления
- Б. Псевдополип
- В. Подслизистая
- Г. Мышечный слой

# Болезнь Крона

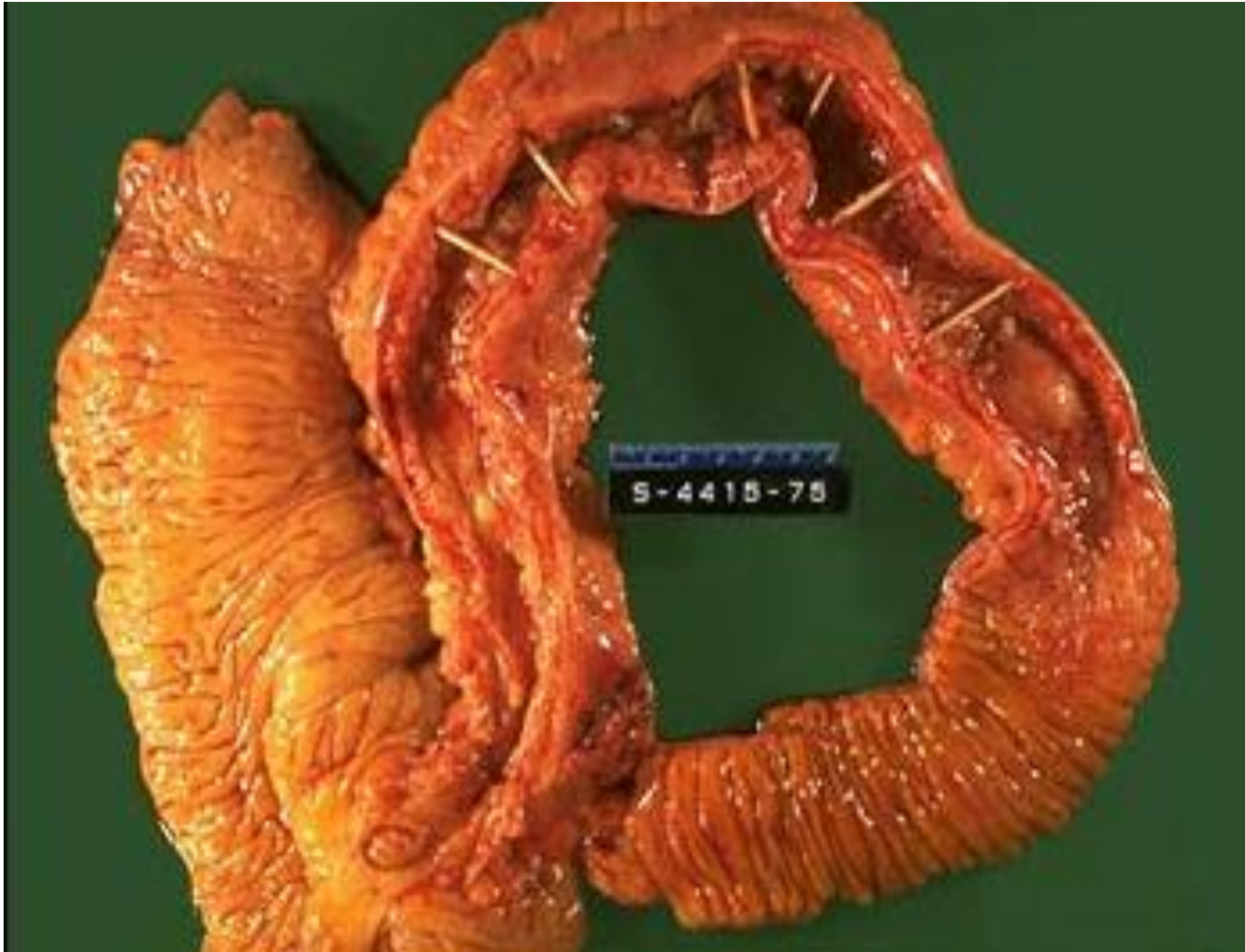

А. Неизмененная ткань кишечника

Б. Пораженный фрагмент кишечника



# Болезнь Крона

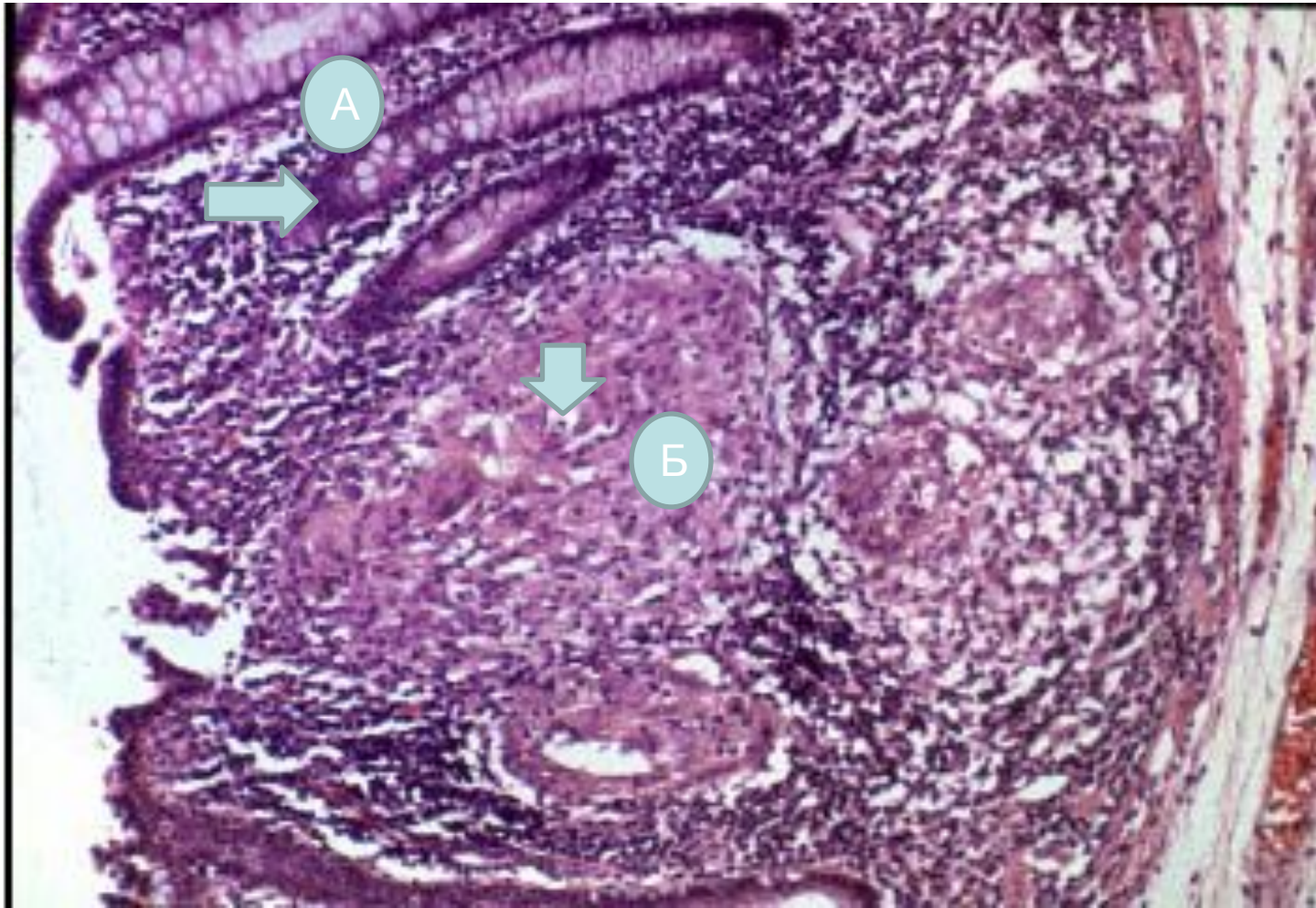

- А.неказеозная гранулема
- Б.слизистая

# Двенадцатиперстная кишка и желудок, периампулярная карцинома

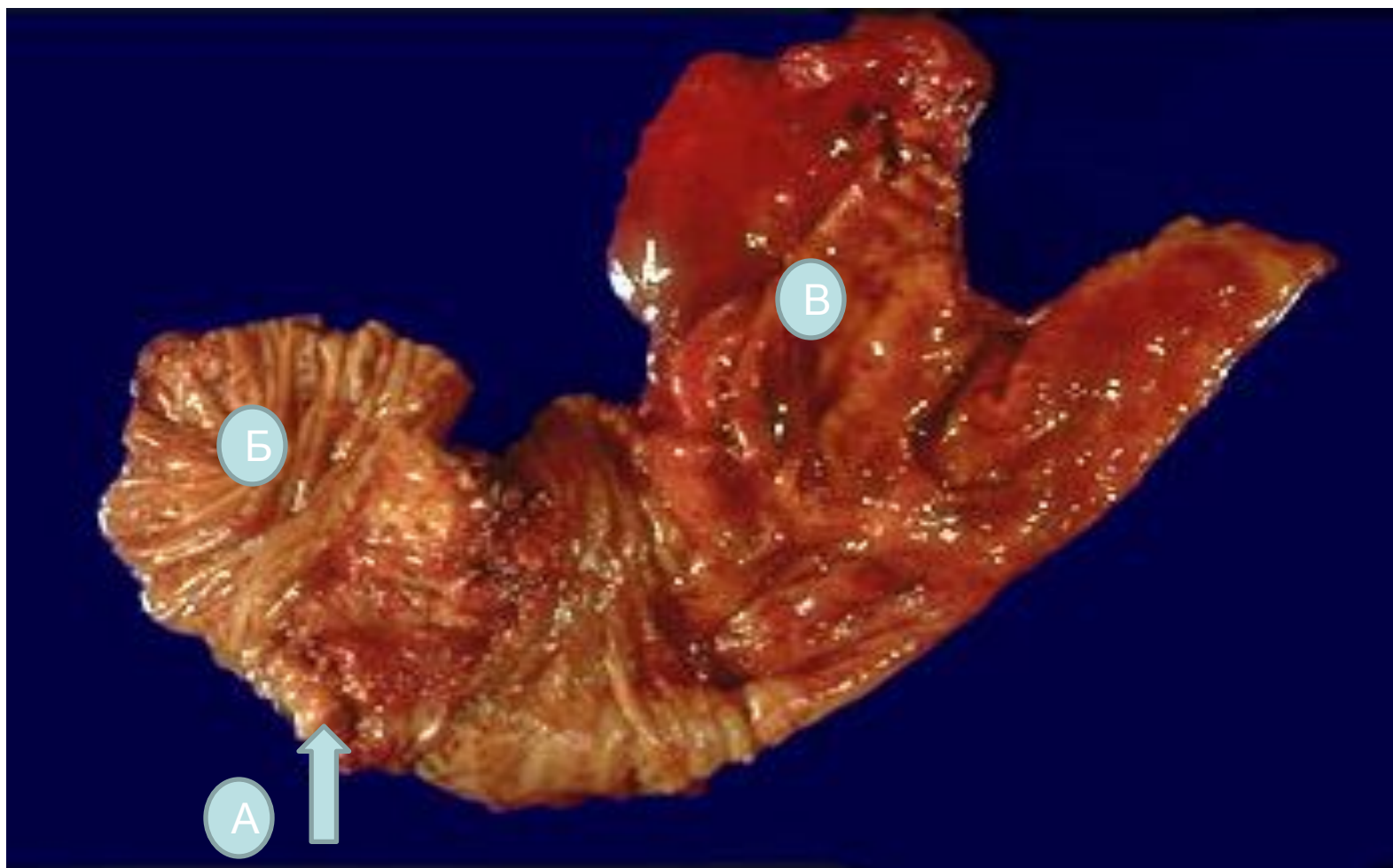

- А. Карцинома
- Б. Двенадцатиперстная кишка
- В. Желудок



# Атрофический гастрит

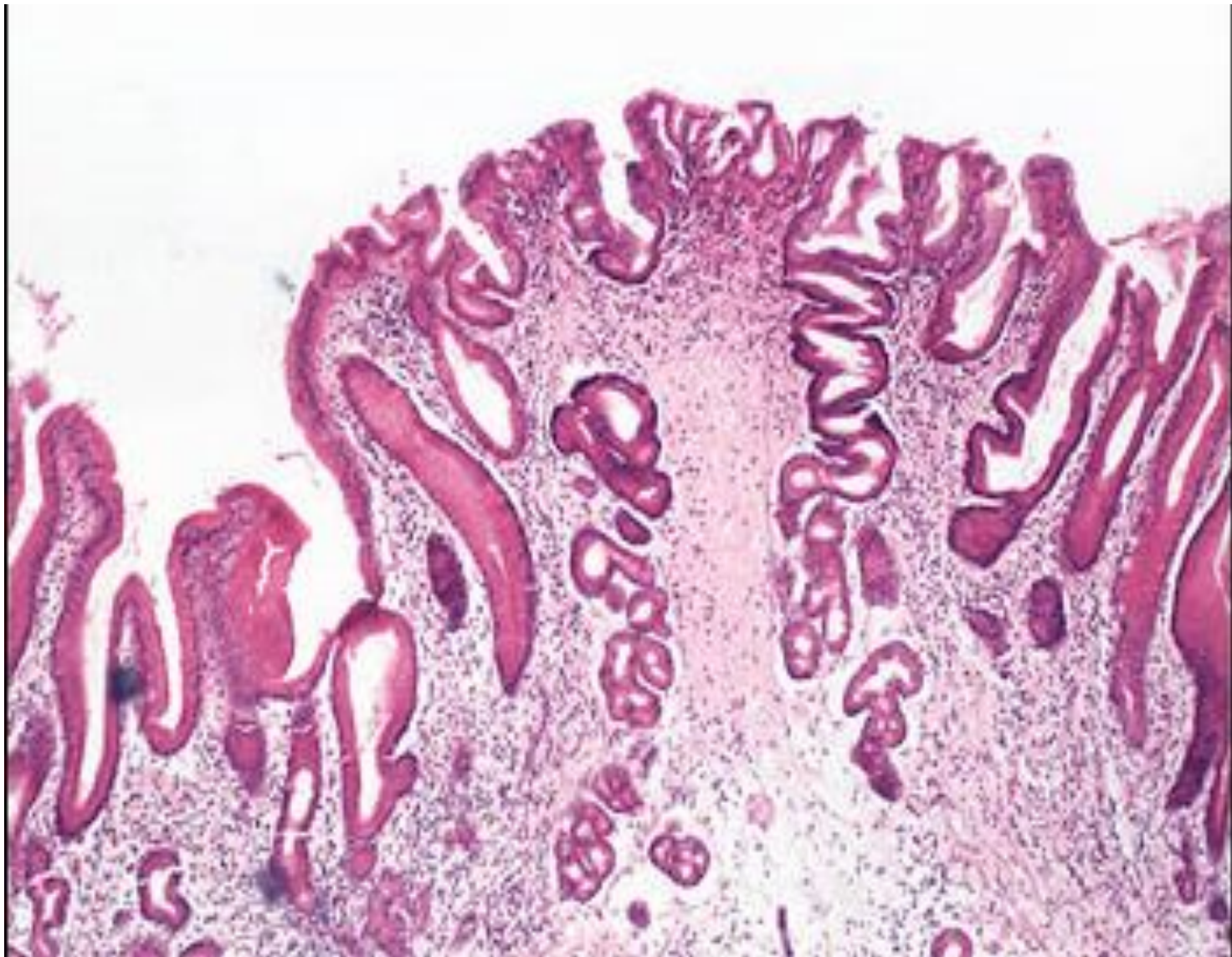

# Дисплазия желудка

