

Intelligent Tester-II

ENTER

Оборудование

Стандартный комплект

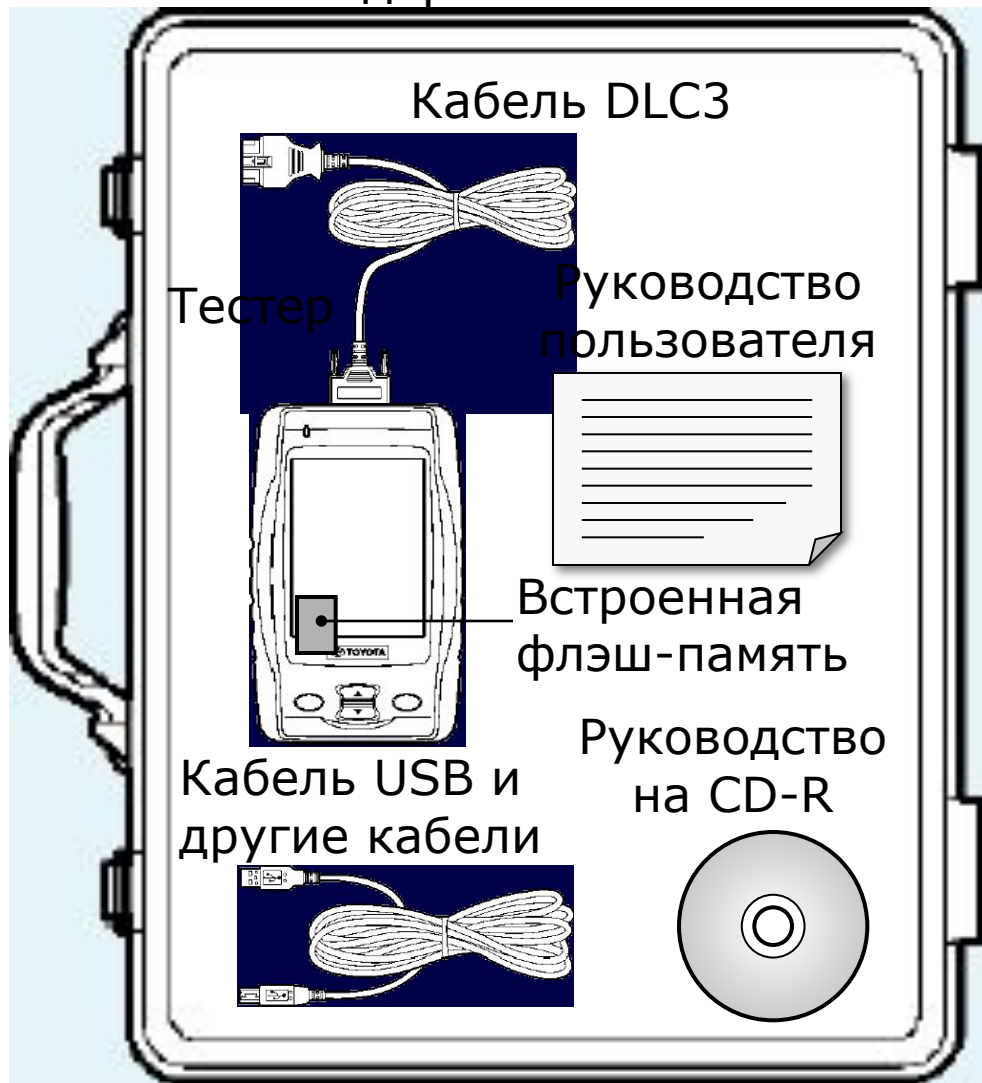

Футляр для хранения

Программное обеспечение

CD-R с программным обеспечением или обновлением версии

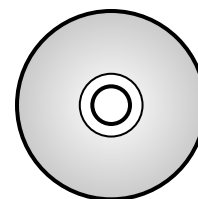

Карта CF с программным обеспечением

Дополнительные детали и аксессуары

Кабель для подключения к аккумуляторной батарее и т.д.

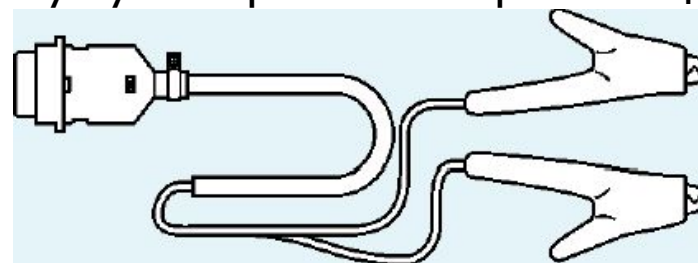

[Проверка кодов DTC]

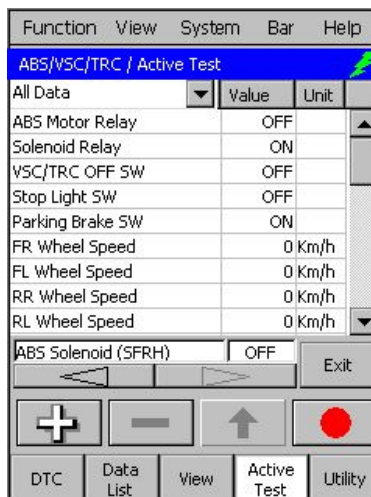
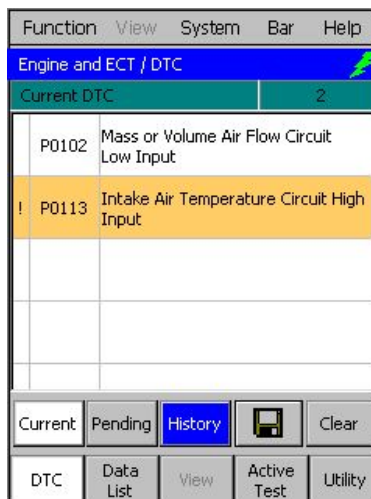

[Проверка актуаторов Active Test]

[Список данных Data List]

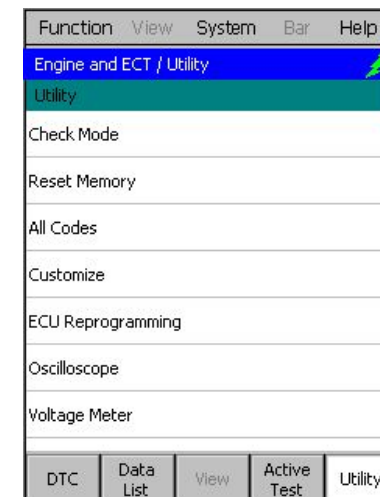
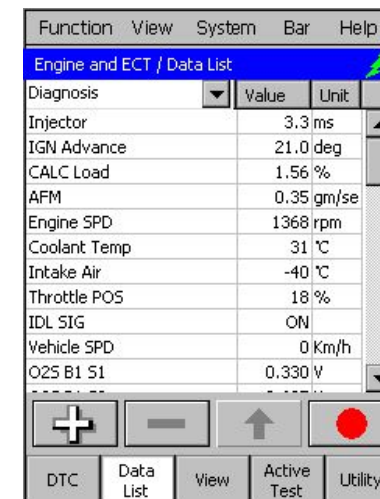

[Сервисные программы -Утилиты - Utility]

Перед использованием

Наименования частей

Разъем для щупов при измерении напряжения

Разъемы для щупов при использовании функции осциллографа

Индикатор батареи

Красный: Зарядка

Зеленый: Зарядка окончена

2. Включатель питания

Разъем кабеля USB

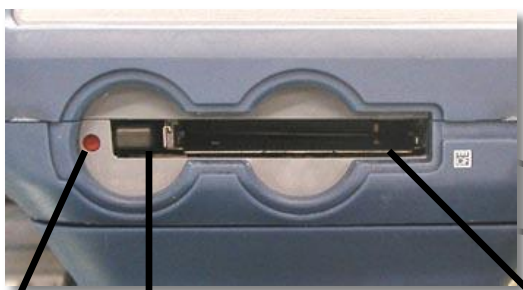

Кнопка сброса

Кнопка выброса CF

Слот карты CF

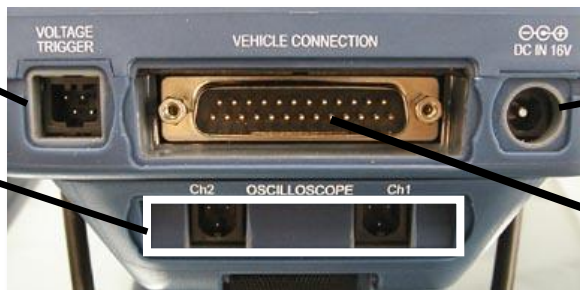

Разъем для блока питания

3. Разъем кабеля передачи данных (DLC3)

1. Сенсорная панель

Клавиши управления

Разъем кабеля последовательной связи (RS-232C)

Разъем кабеля USB для подключения персонального компьютера

Перед использованием

Применение ремешка для удержания тестера

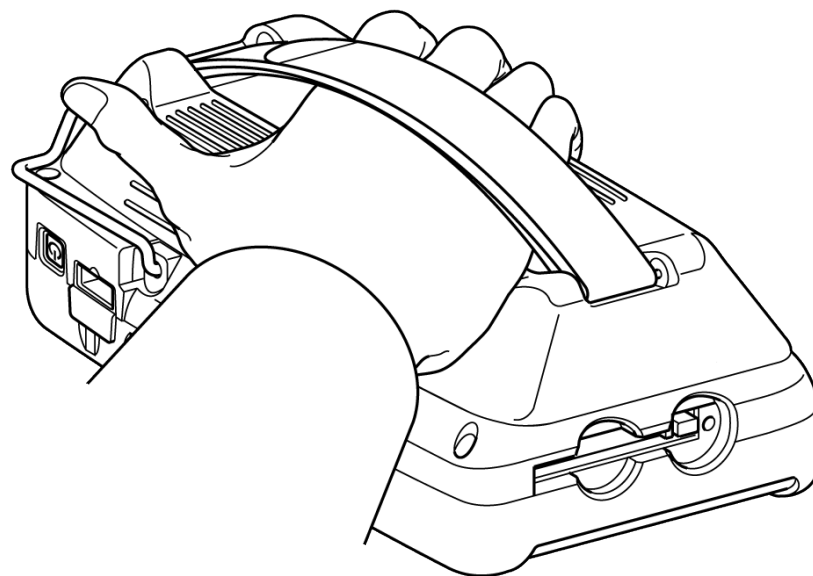
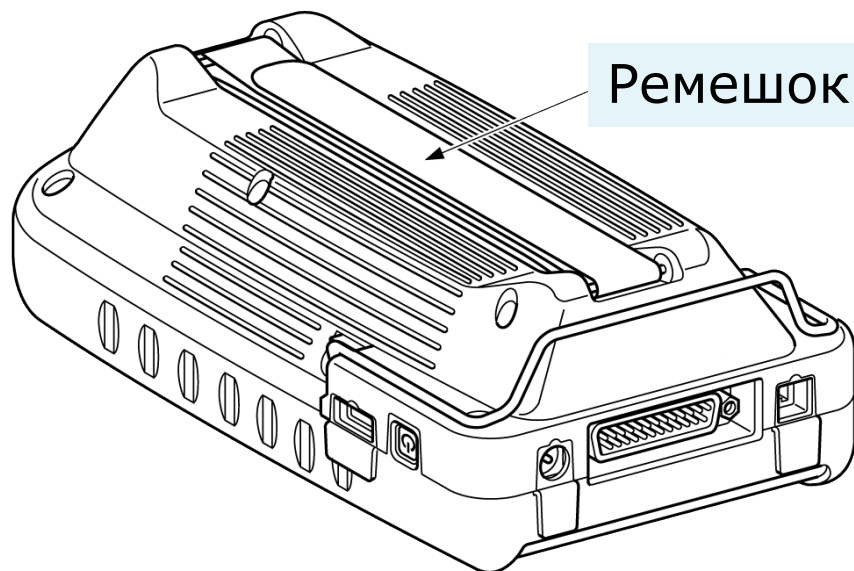

Перед использованием

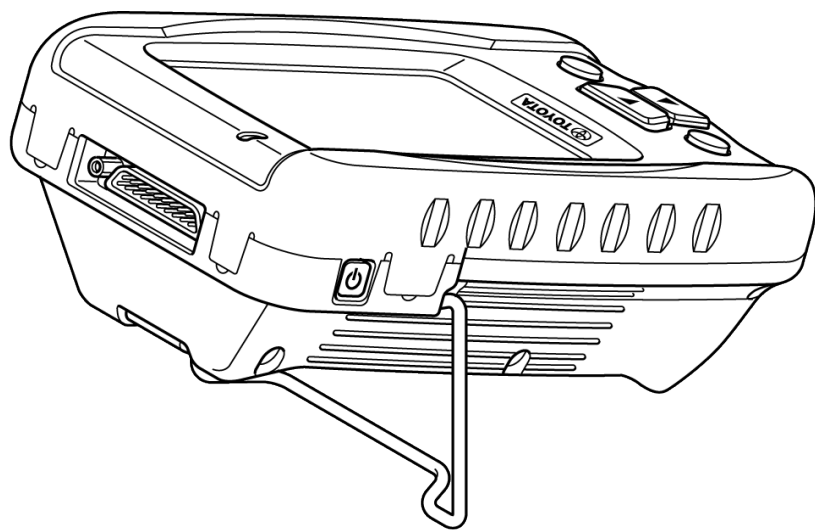

Стойка в поднятом
положении

Применение стойки для удержания тестера

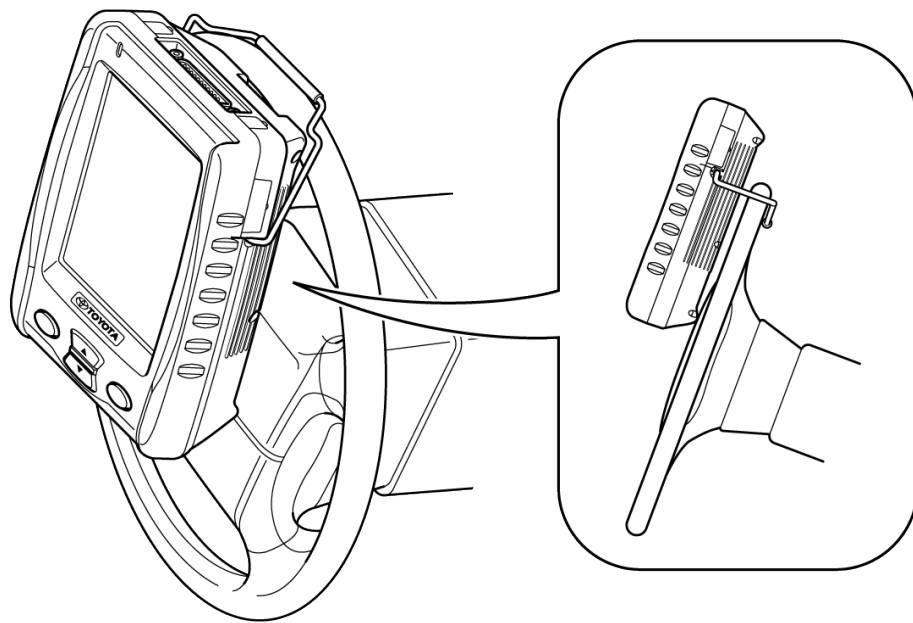

Крепление на рулевом
колесе

4

Основные операции

Конфигурация экрана

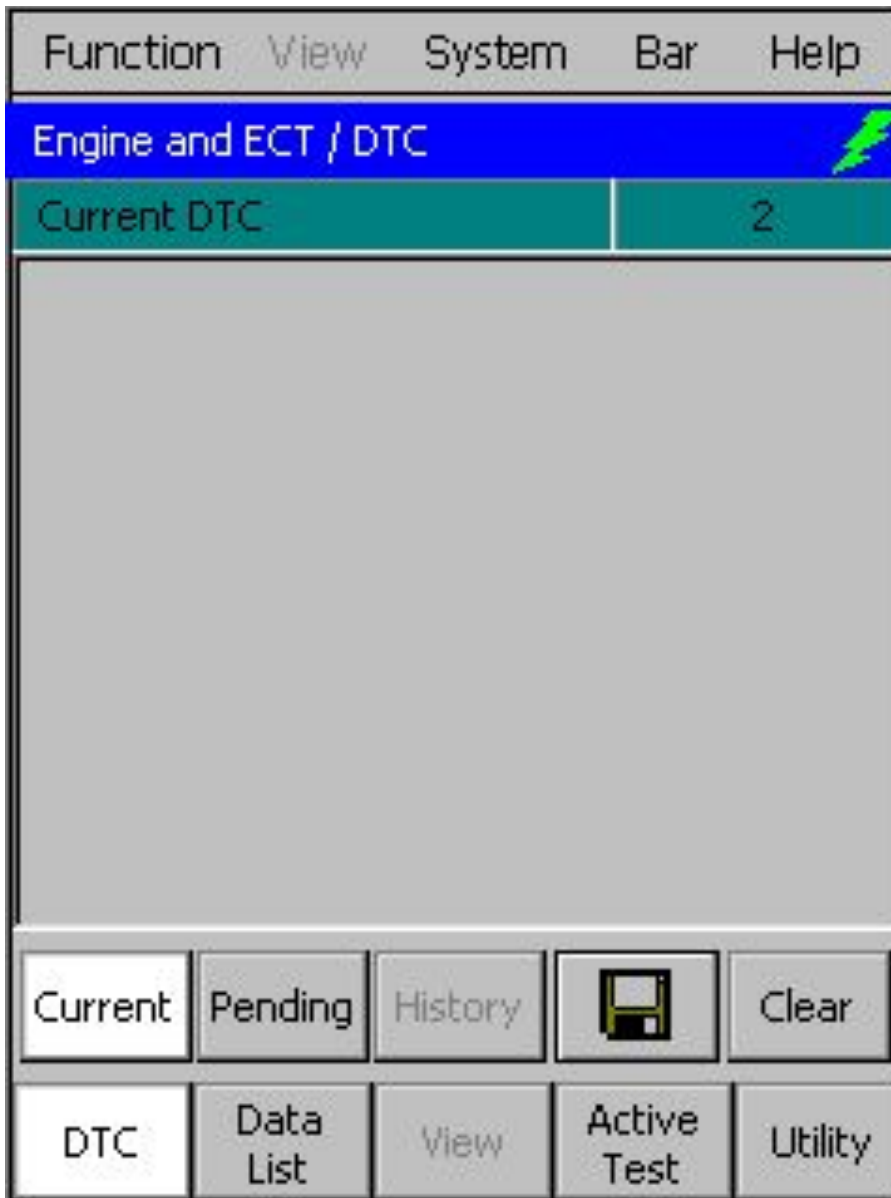

Строка меню

Строка названий

Область отображения информации

Кнопки функций

Кнопки главного меню

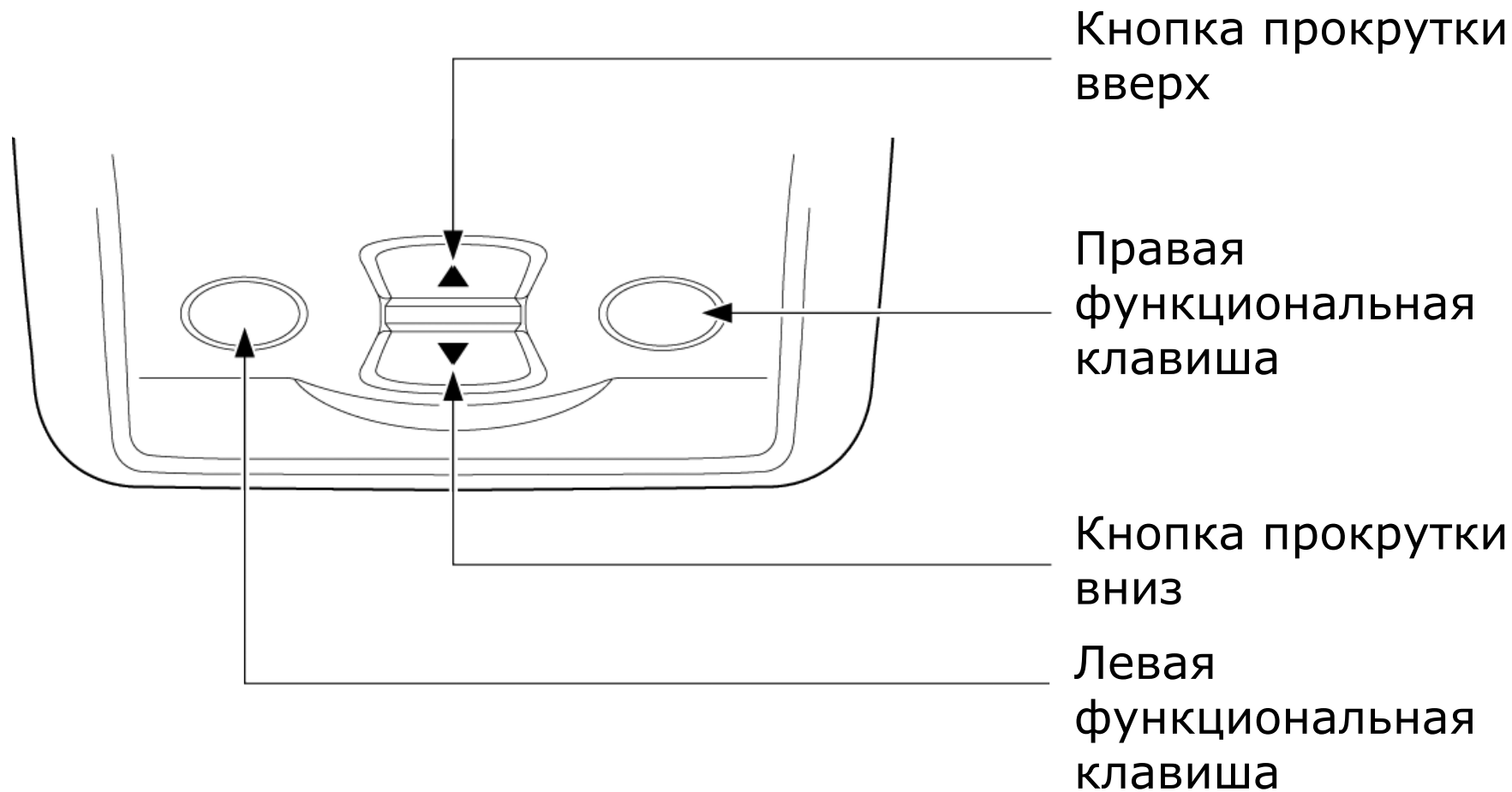

Основные операции

[Версия до 1.2]

Engine and ECT	

Начало функции бортовой диагностики

[Версия после 2.0]

Engine and ECT	

Основные операции

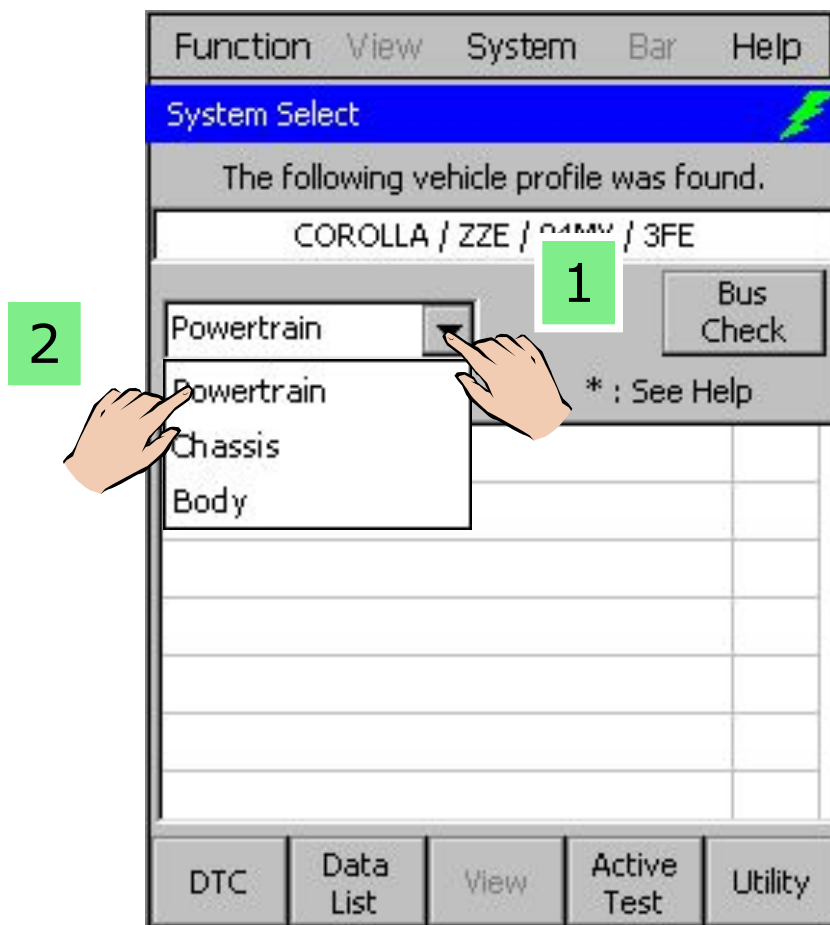

Выбор диагностируемой системы

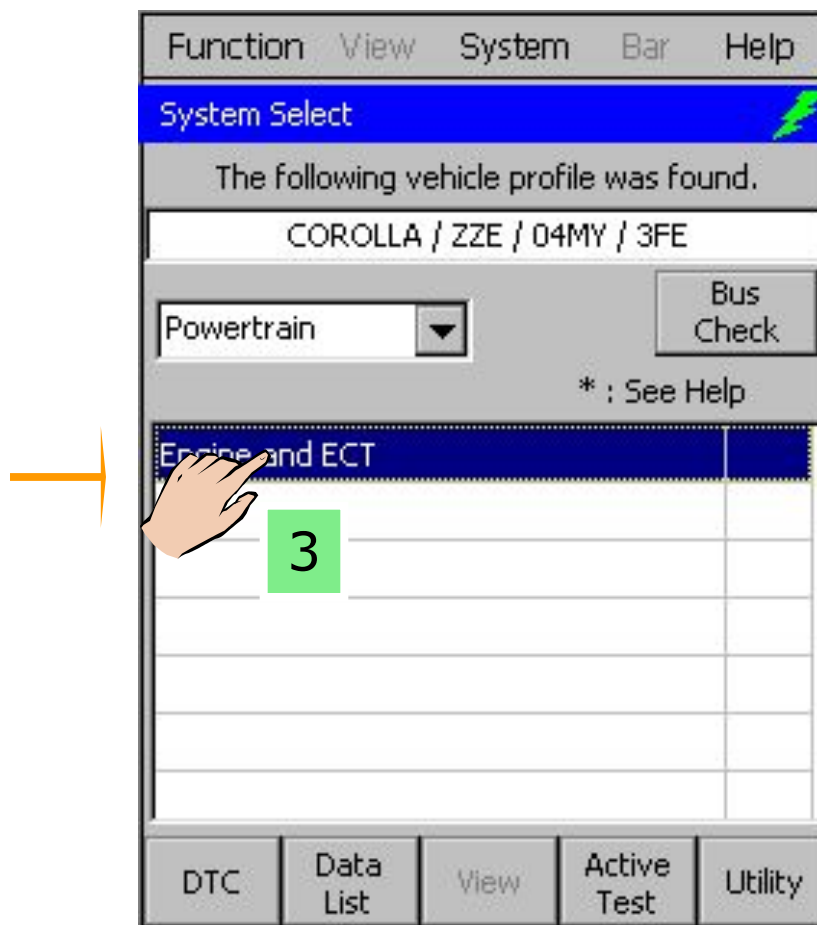

Функция проверки кодов DTC

Отображение данных кодов неисправностей DTC

Показывает наличие Freeze Frame Data – «стоп-кадра»

1

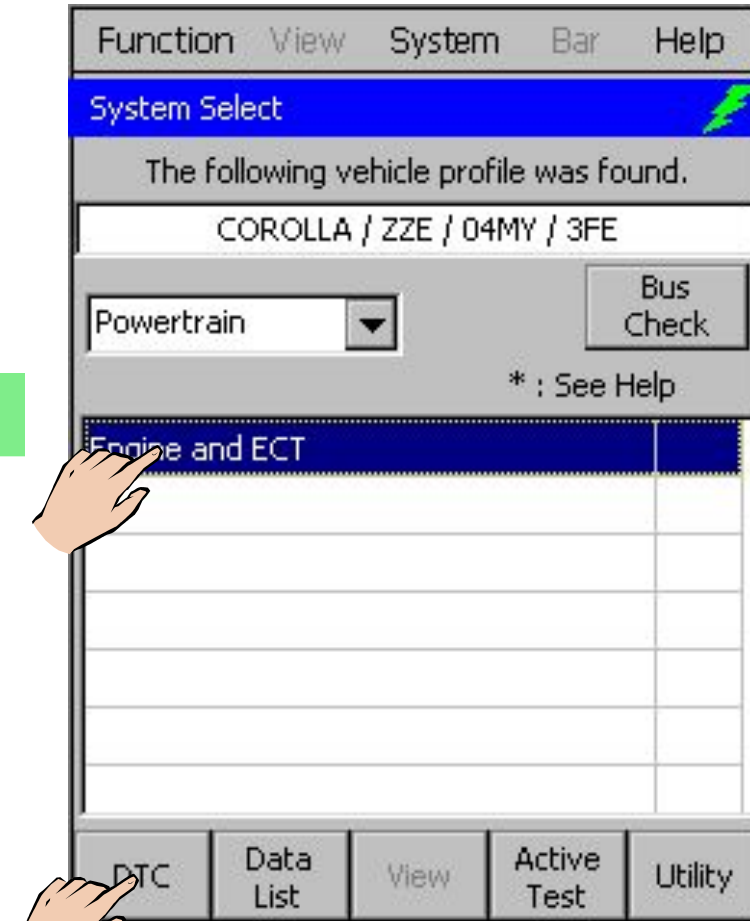

2

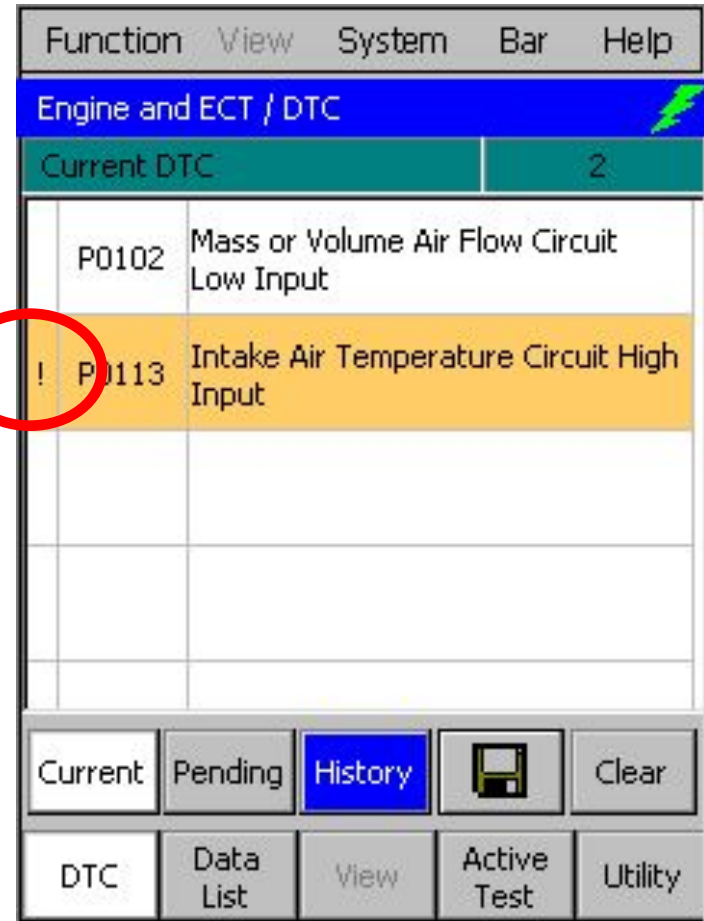

Функция проверки кодов DTC

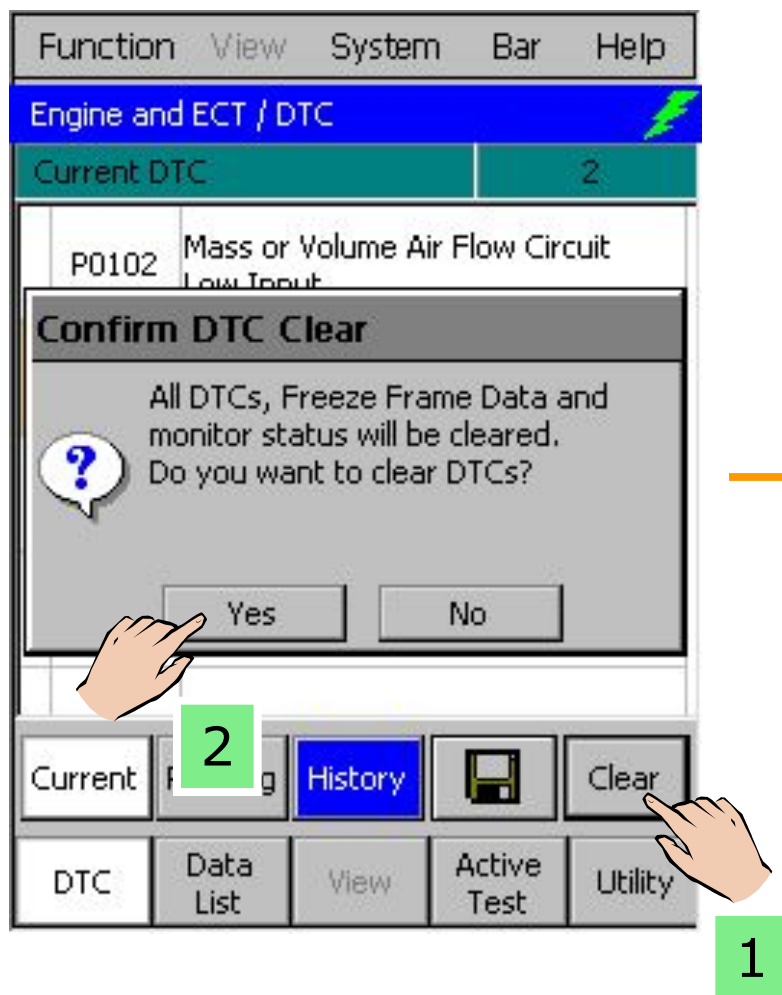

Удаление (очистка, стирание) данных DTC

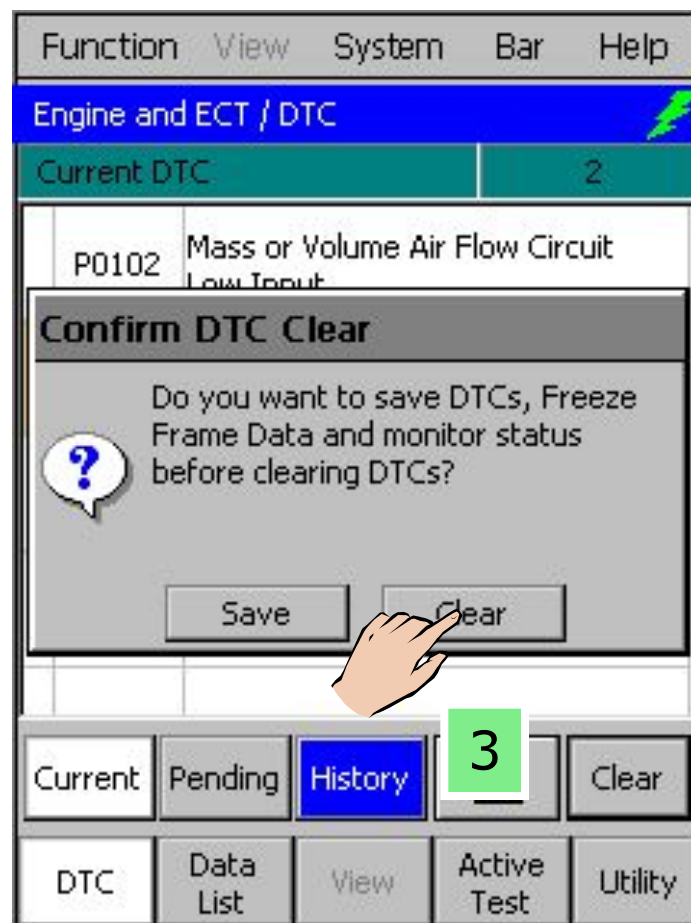

Функция проверки кодов DTC Хранение и сохранение данных DTC (включая данные «стоп-кадра» freeze frame data)

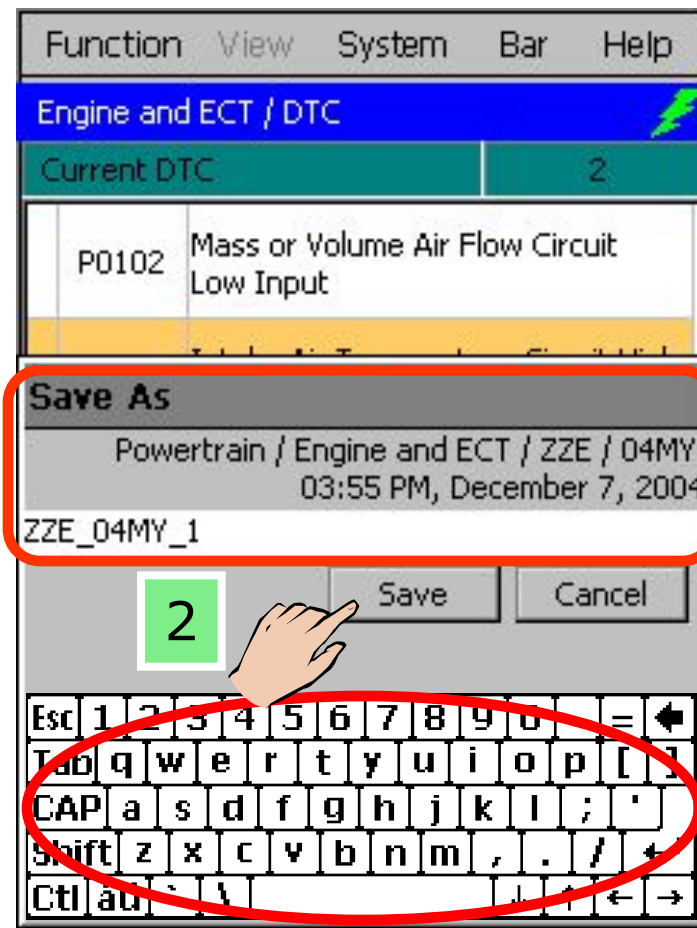
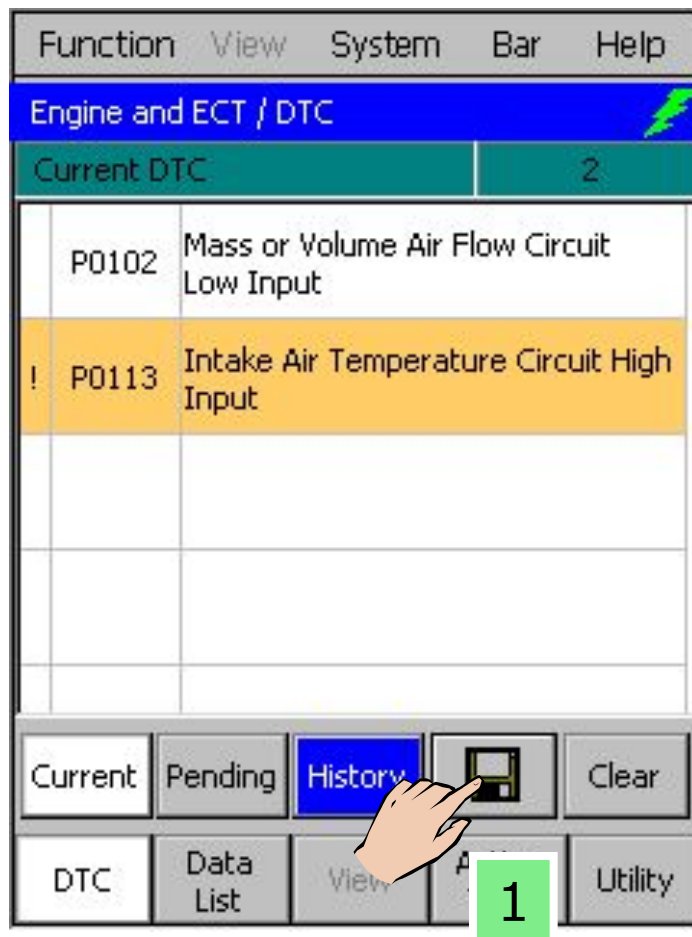

Функция проверки кодов DTC

Отображение Freeze Frame Data – данных «стоп-кадра»

[Одиночные данные «стоп-кадра»
- Single Freeze Frame Data]

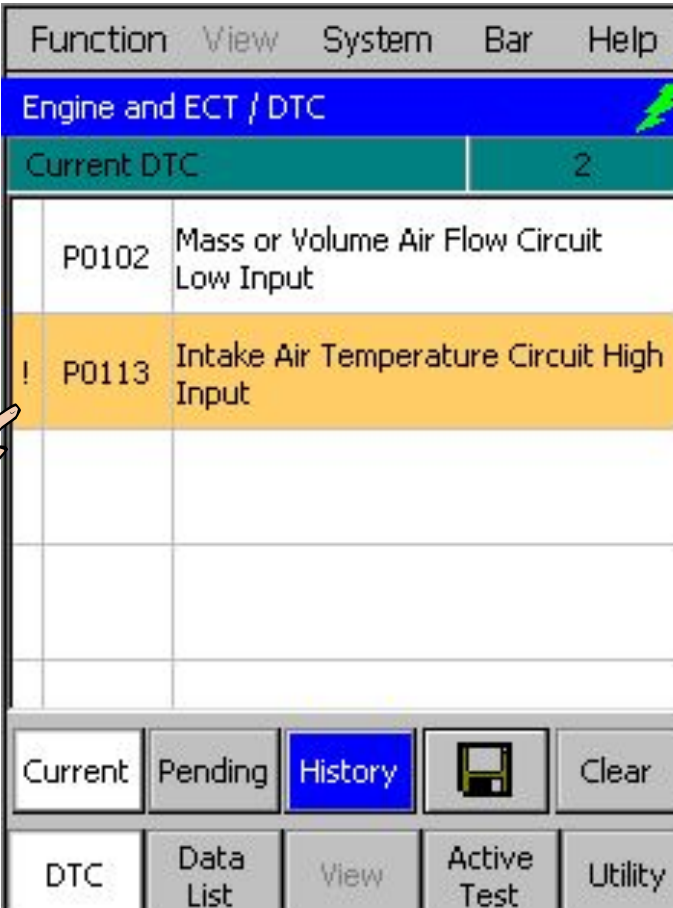

DTC Code	Description
P0102	Mass or Volume Air Flow Circuit Low Input
! P0113	Intake Air Temperature Circuit High Input

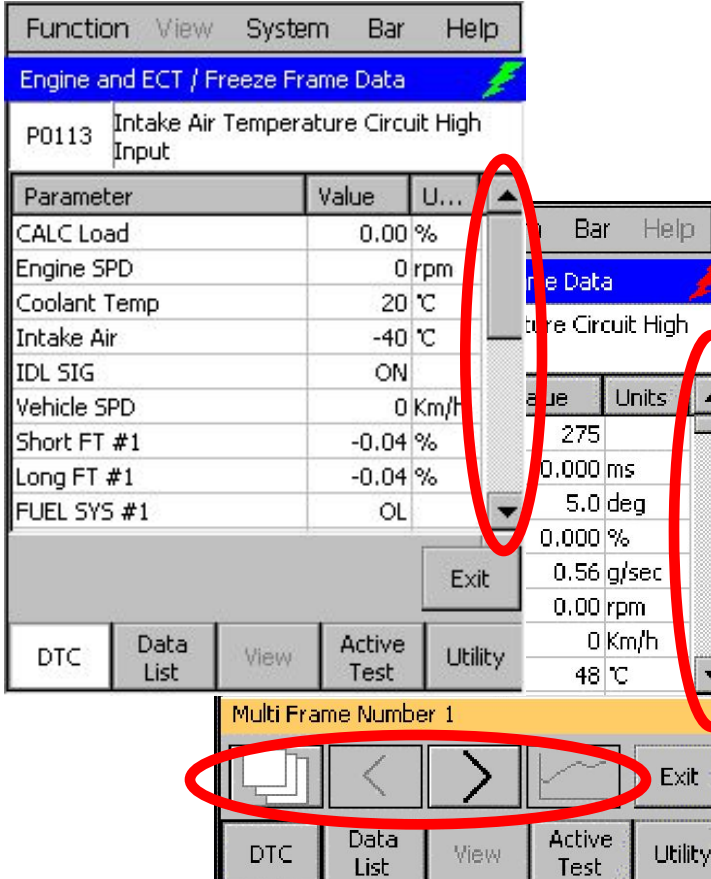

A screenshot of the 'Freeze Frame Data' screen for DTC P0113. The title bar says 'Engine and ECT / Freeze Frame Data'. Below it, the DTC code 'P0113' and description 'Intake Air Temperature Circuit High Input' are shown. A table lists various parameters and their values. A red oval highlights the 'Parameter' column header. Another red oval highlights the 'Value' column header. A third red oval highlights the 'Units' column header. Below the table, there are buttons for 'Exit', 'DTC', 'Data List', 'View', 'Active Test', and 'Utility'. At the bottom, there is a section for 'Multi Frame Number 1' with buttons for a list icon, left arrow, right arrow, a graph icon, and 'Exit'. Below this are buttons for 'DTC', 'Data List', 'View', 'Active Test', and 'Utility'.

Parameter	Value	Units
CALC Load	0.00 %	
Engine SPD	0 rpm	
Coolant Temp	20 °C	
Intake Air	-40 °C	
IDL SIG	ON	
Vehicle SPD	0 Km/h	
Short FT #1	-0.04 %	275
Long FT #1	-0.04 %	0.000 ms
FUEL SYS #1	OL	5.0 deg
		0.000 %
		0.56 g/sec
		0.00 rpm
		0 Km/h
		48 °C

[Множественные данные «стоп-кадра»
- Multi Freeze Frame Data]

Функция проверки кодов DTC

Графическое отображение данных Multi Freeze Frame Data

1

Function View System Bar Help

Engine and ECT / Freeze Frame Data

P0113 Intake Air Temperature Circuit High Input

Param...	-3	-2	-1	0	1	▲
IGN Advan	15.5	15.5	18.5	16.5	14	
Caluculate	11.048	33.205	38.627	30.784	32.3	
MAF	5.00	5.04	0.50	0.50	0.!	
Engine Spe	788.25	795.25	521.75	508.50	194.!	
Vehicle Spe	0	0	0	0		
Coolant Te	86	86	86	86		
Intake Air	55	55	-40	-40		
Air-Fuel Ra	10.100	10.100	10.100	10.100	14.3	▼

2

View Active Utility

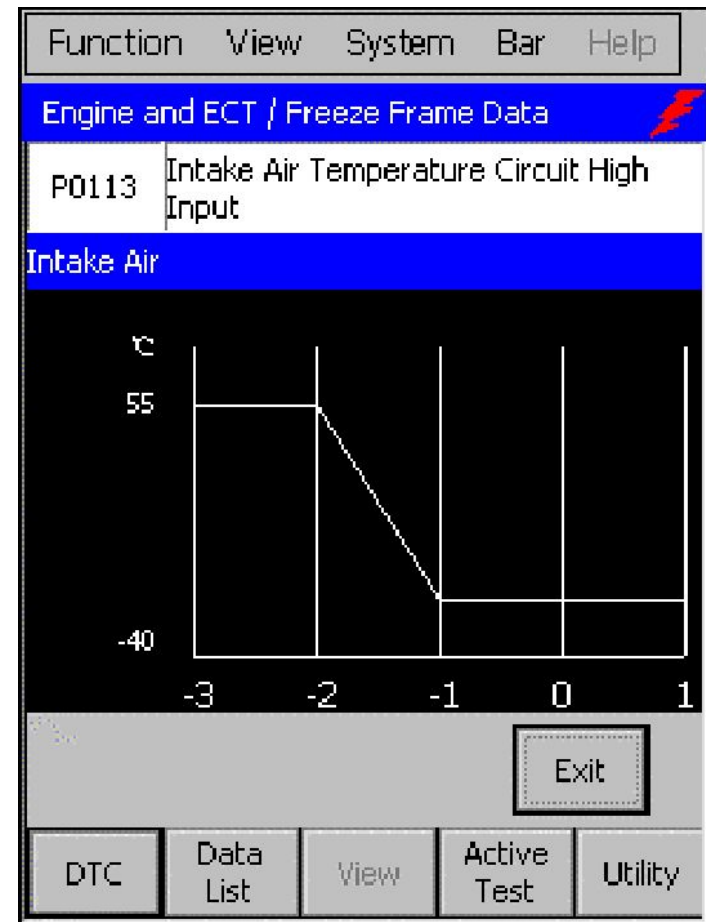

Data List

Отображение перечня данных - Data List

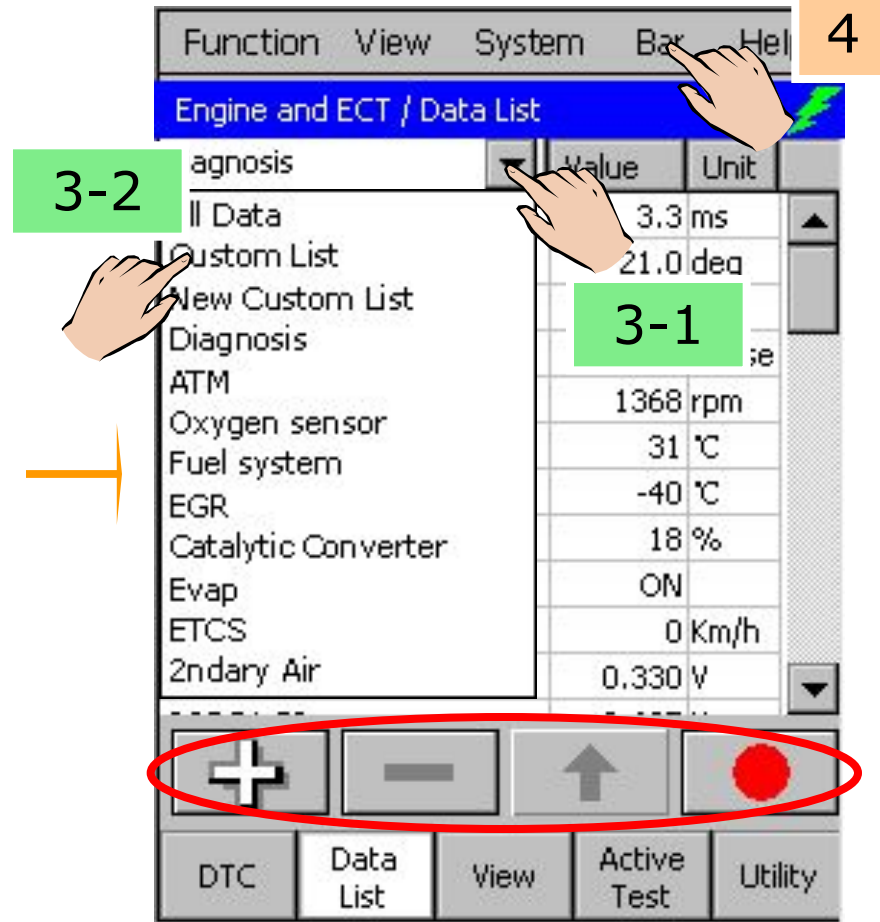
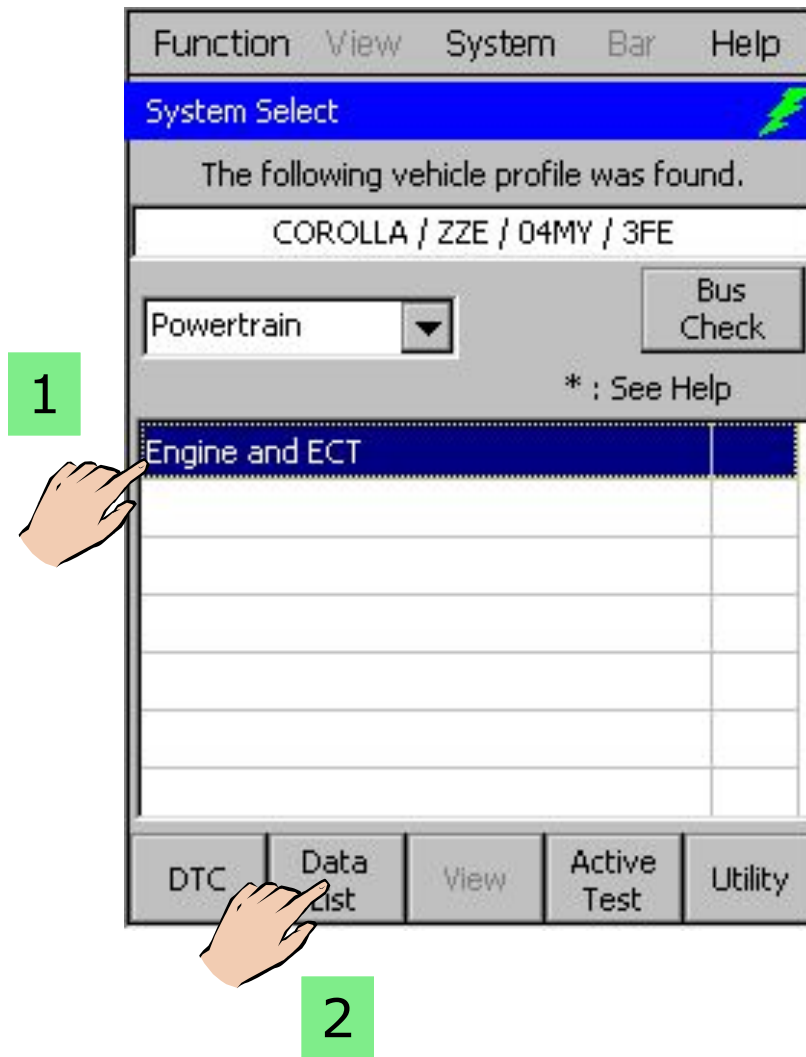

Список данных

Изменение отображаемого списка данных Data List (создание нового списка по выбору, New Custom List)

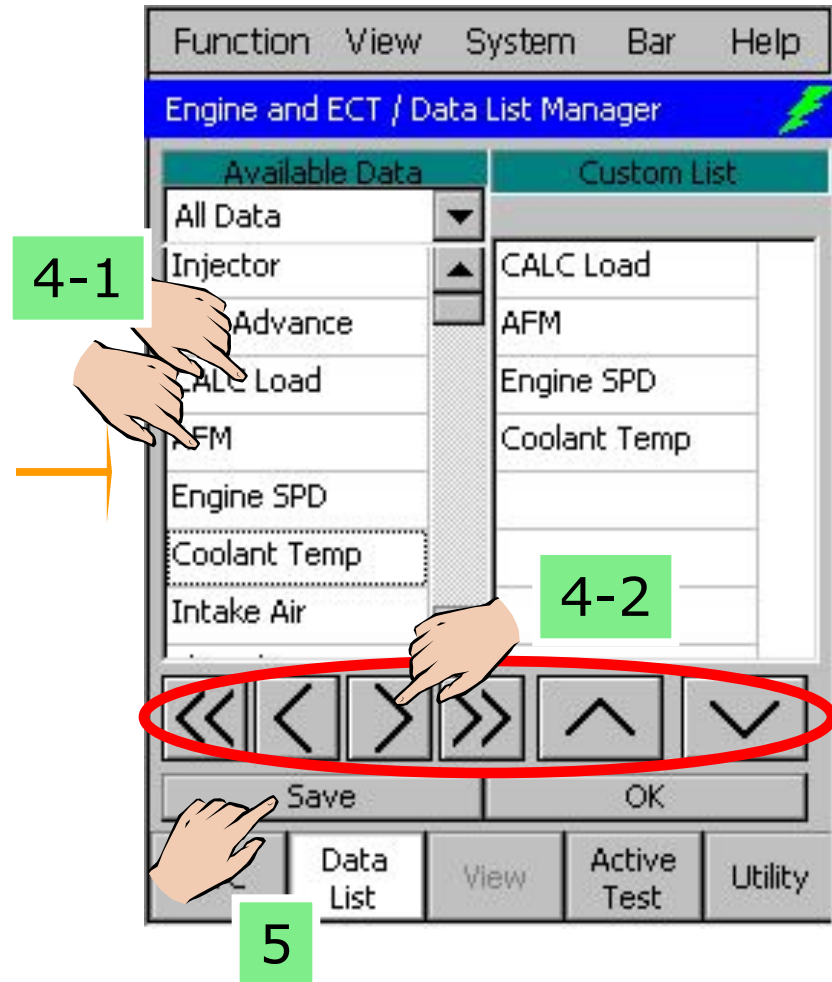
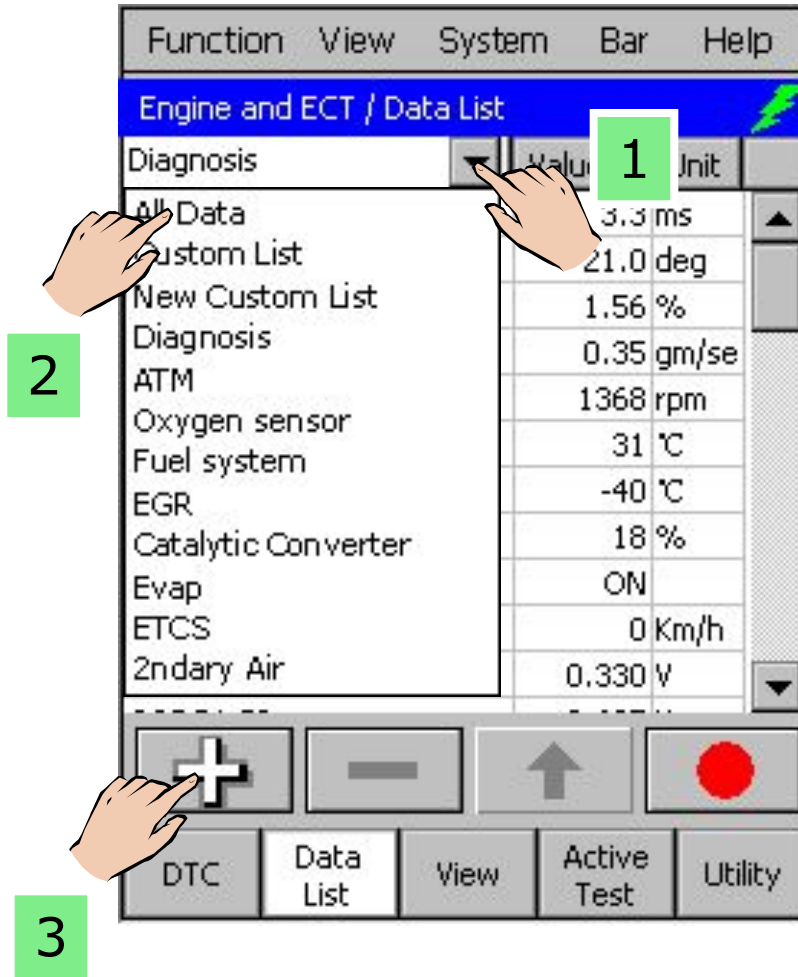

2-1

Function View System Bar Help

Engine and ECT / Data List

Diagnosis	Data List 1	Unit
Injector	Data List 2	ms
IGN Advance	Meter 1	deg
CALC Load	Meter 2	%
AFM	Line Graph 1	gm/se
Engine SPD	Line Graph 2	rpm
Coolant Temp	Bar Graph	°C
Intake Air	Spec Mode	°C
Throttle POS	Graph Setting	%
IDL SIG		
Vehicle SPD		0 Km/h
O2S B1 S1		0.330 V

2-2

Function View System Bar Help

Engine and ECT / Data List

Injector 2.9 ms

IGN Advance 19.0 deg

CALC Load 19.6 %

AFM 0.35 gm/se

Engine SPD 1368 rpm

Coolant Temp 31 °C

Intake Air -40 °C

Throttle POS 18 %

IDL SIG

Vehicle SPD 0 Km/h

O2S B1 S1 0.330 V

DTC Data List View Active Test Utility

Function View System Bar Help

Engine and ECT / Data List

Diagnosis	Value	Unit
Injector	3.3	ms
IGN Advance	21.0	deg
CALC Load	1.56	%
AFM	0.35	gm/se
Engine SPD	1368	rpm
Coolant Temp	31	°C
Intake Air	-40	°C
Throttle POS	18	%
IDL SIG		
Vehicle SPD		0 Km/h
O2S B1 S1		0.330 V

Function View System Bar Help

Engine and ECT / Data List

Injector 2.9 ms

IGN Advance 19.0 deg

CALC Load 19.6 %

AFM 0.35 gm/se

Engine SPD 1368 rpm

Coolant Temp 31 °C

Intake Air -40 °C

Throttle POS 18 %

IDL SIG

Vehicle SPD 0 Km/h

O2S B1 S1 0.330 V

DTC Data List View Active Test Utility

Function View System Bar Help

Engine and ECT / Data List

Injector 3.2 ms

IGN ADVAN 13.5 deg

CALC LOAD 21.95 %

AFM 2.75 gm/sec

ENGINE SP 8 rpm

COOLANT T 8 °C

INTAKE A

Injector 2.90 ms

IGN Advance 18.50 deg

CALC Load 1.56 %

AFM 0.35 gm/sec

DTC Data List View Active Test Utility

Function View System Bar Help

Engine and ECT / Data List

Injector 2.9 ms

IGN Advance 18.50 deg

CALC Load 1.56 %

AFM 0.35 gm/sec

Engine SPD 1368 rpm

Coolant Temp 31 °C

Intake Air -40 °C

Throttle POS 18 %

IDL SIG

Vehicle SPD 0 Km/h

O2S B1 S1 0.330 V

DTC Data List View Active Test Utility

1

Список данных

Список данных 1 и Список данных 2

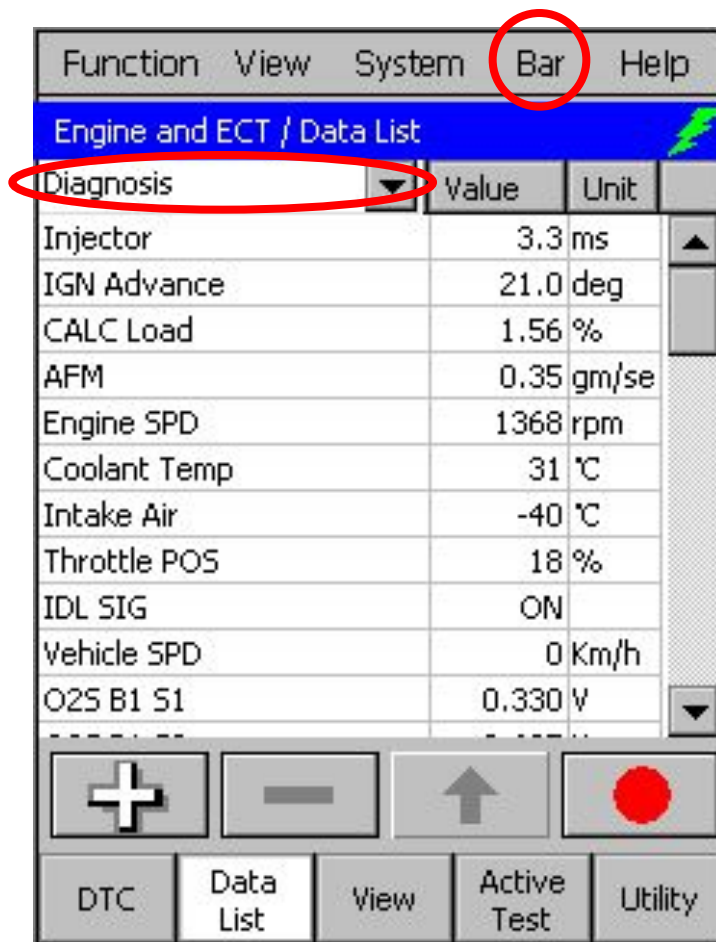

Diagnosis	Value	Unit
Injector	3.3	ms
IGN Advance	21.0	deg
CALC Load	1.56	%
AFM	0.35	gm/se
Engine SPD	1368	rpm
Coolant Temp	31	°C
Intake Air	-40	°C
Throttle POS	18	%
IDL SIG	ON	
Vehicle SPD	0	Km/h
O2S B1 S1	0.330	V

[Список данных 1]

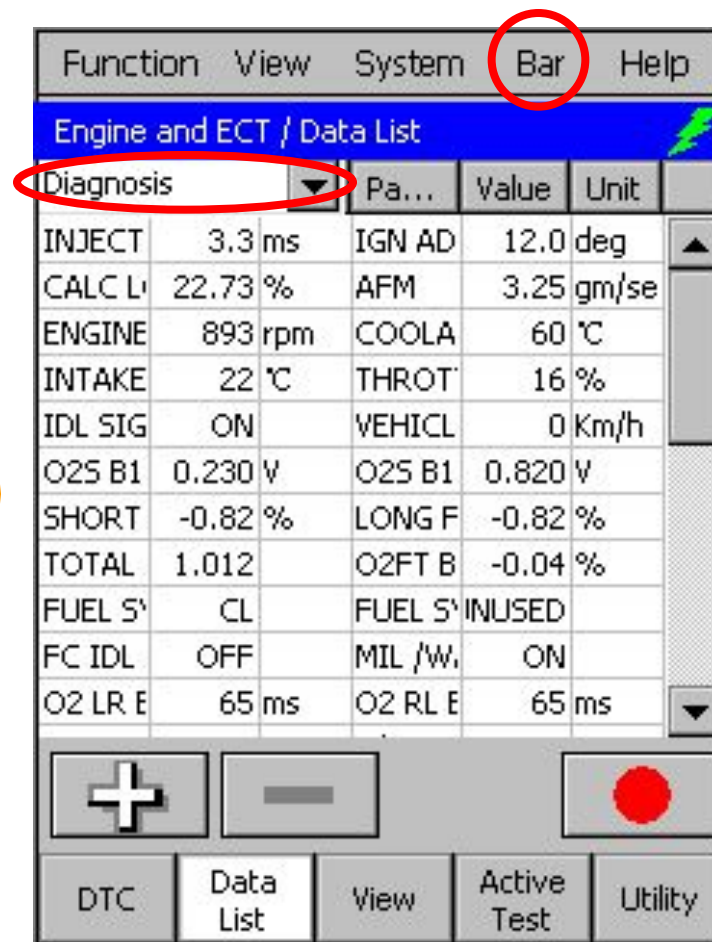

Diagnosis	Pa...	Value	Unit
INJECT	3.3 ms	IGN AD	12.0 deg
CALC L	22.73 %	AFM	3.25 gm/se
ENGINE	893 rpm	COOLA	60 °C
INTAKE	22 °C	THROT	16 %
IDL SIG	ON	VEHICL	0 Km/h
O2S B1	0.230 V	O2S B1	0.820 V
SHORT	-0.82 %	LONG F	-0.82 %
TOTAL	1.012	O2FT B	-0.04 %
FUEL S	CL	FUEL S	INUSED
FC IDL	OFF	MIL /w	ON
O2 LR E	65 ms	O2 RL E	65 ms

[Список данных 2]

Список данных

Счетчик 1 и Счетчик 2

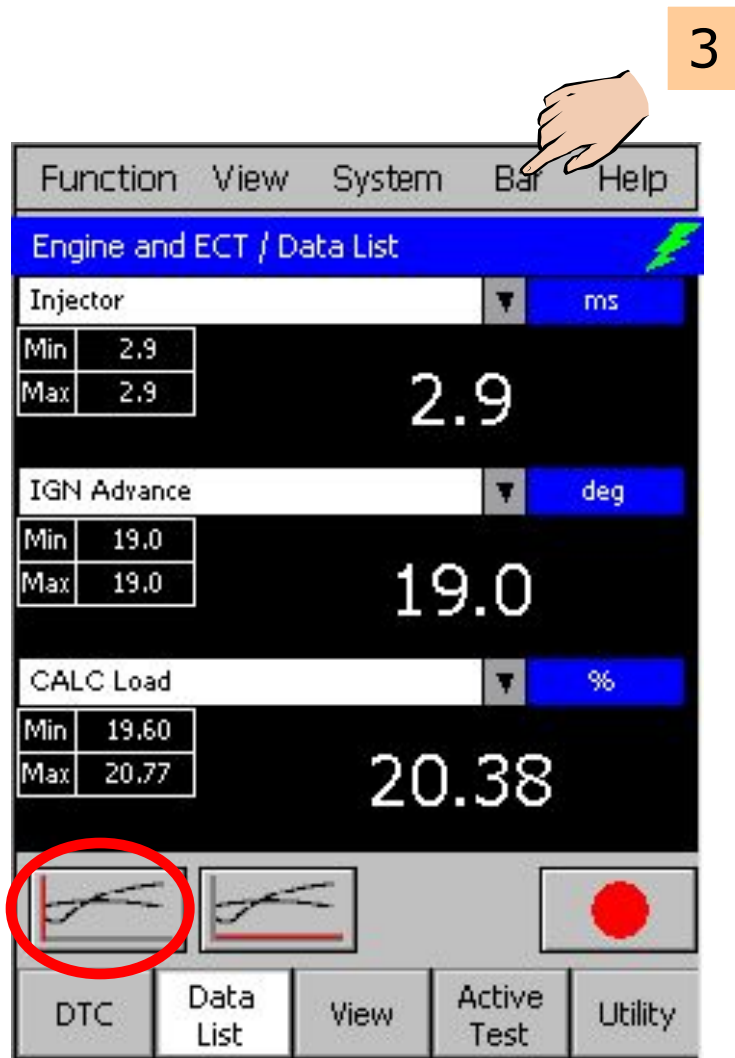

[Счетчик 1]

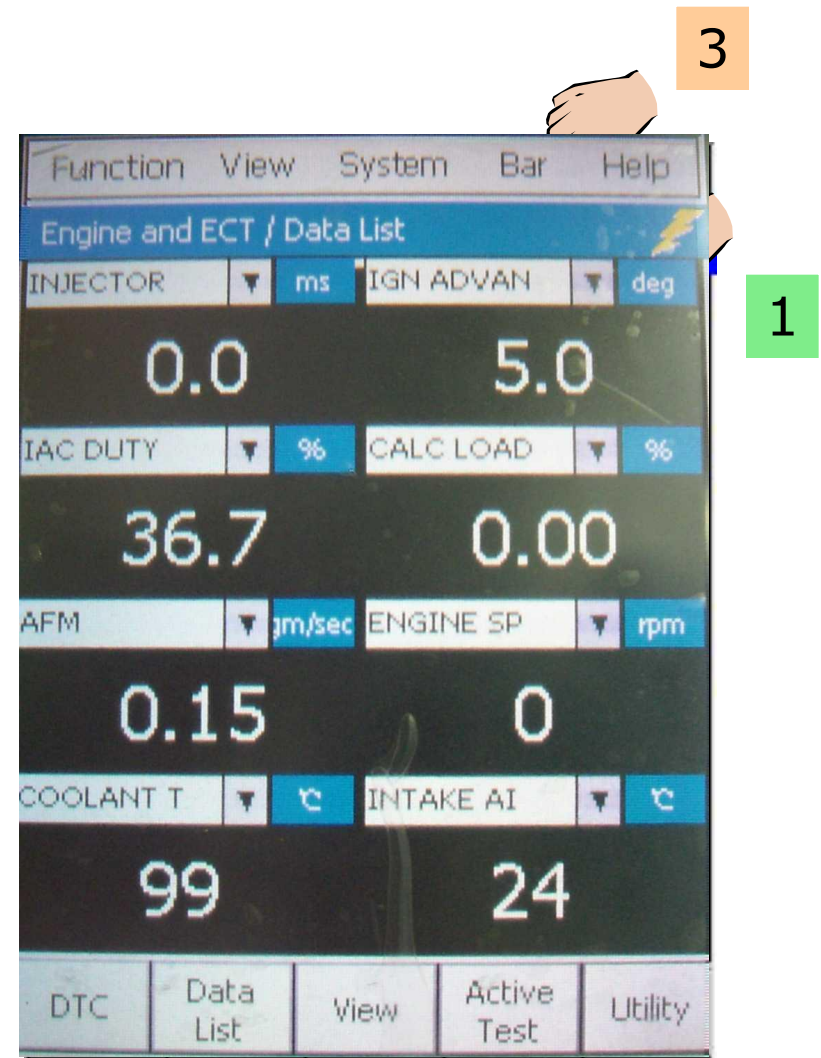

[Счетчик 2]

Список данных

Счетчик 1 и Счетчик 2

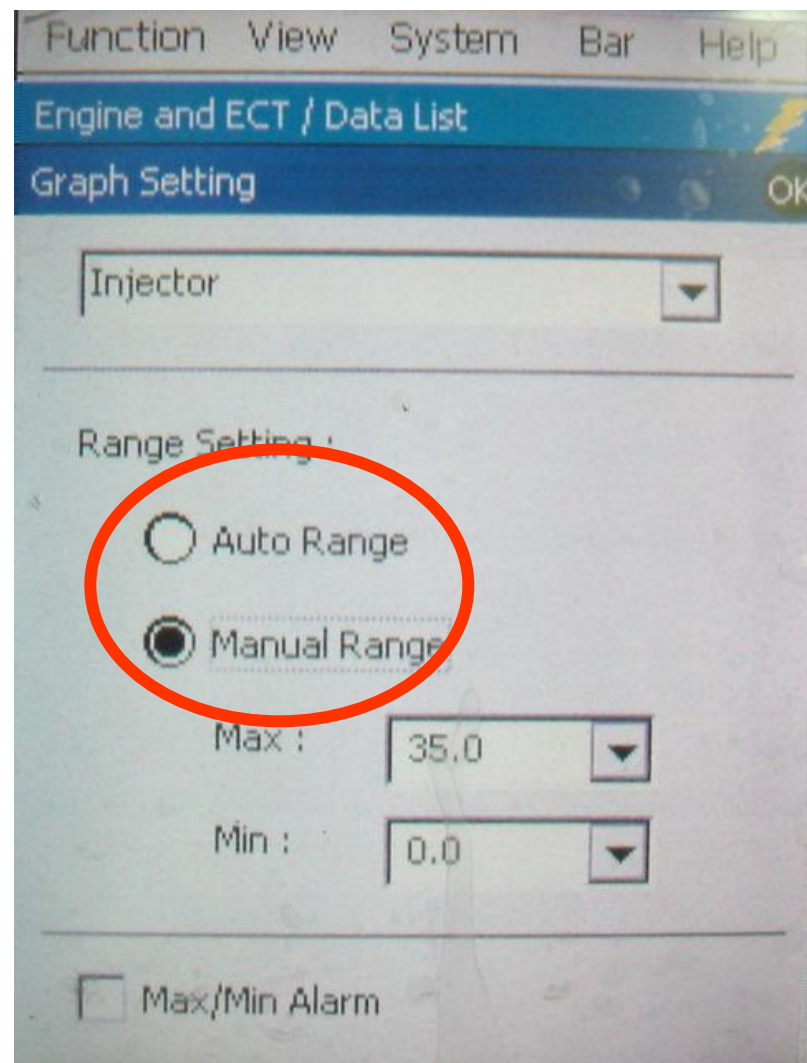
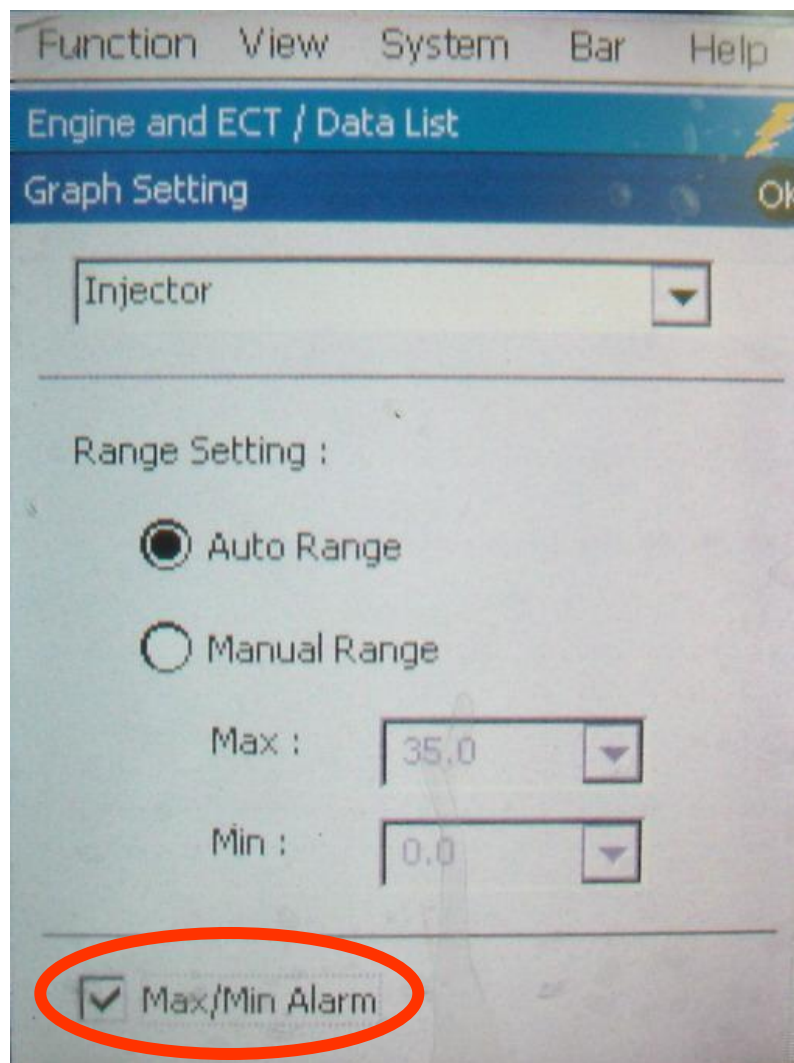

Список данных

Счетчик 1 и Счетчик 2

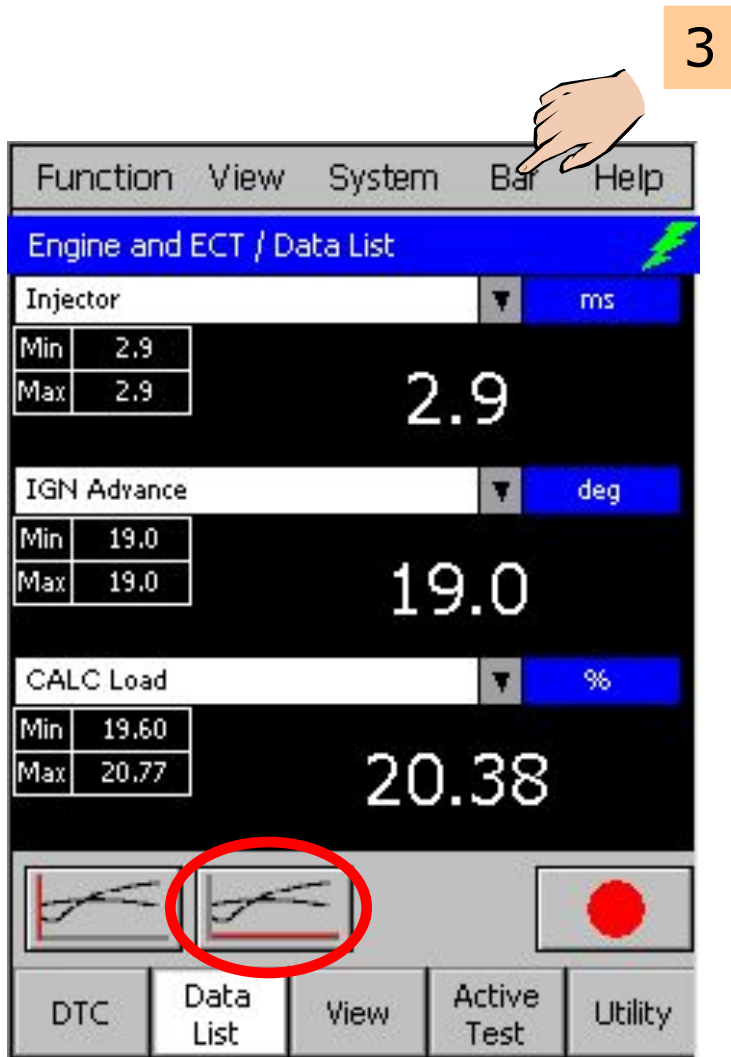

[Счетчик 1]

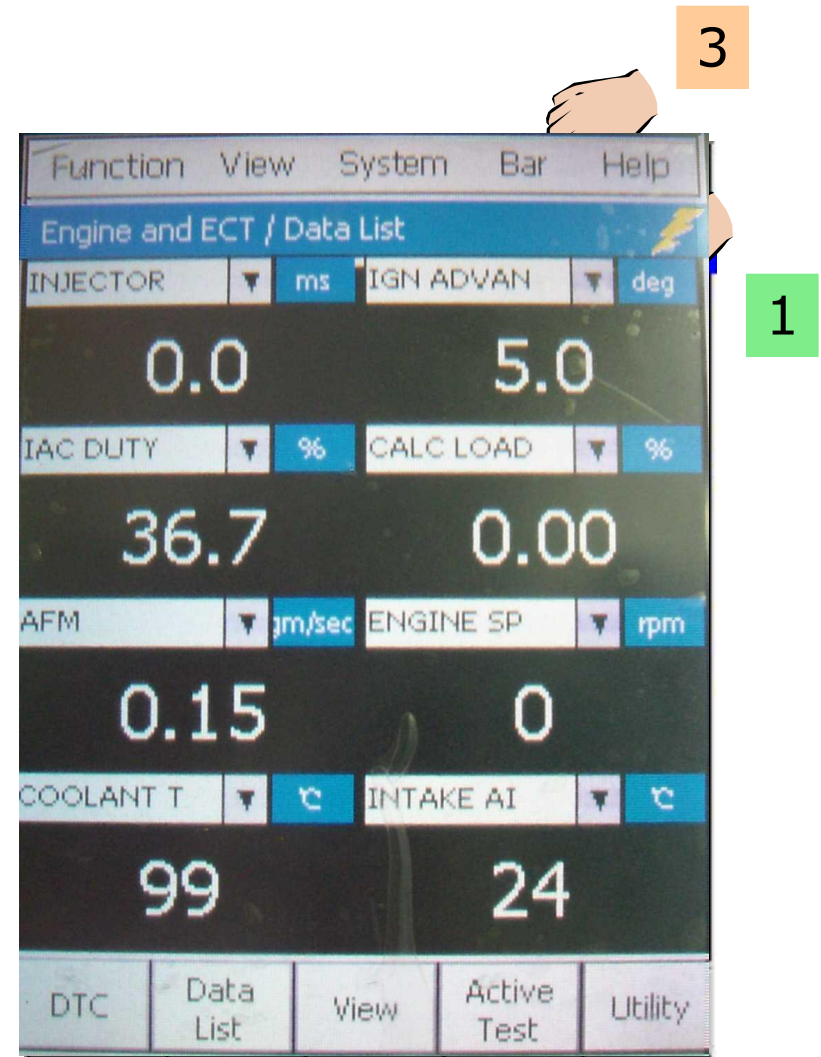

[Счетчик 2]

Список данных

Счетчик 1 и Счетчик 2

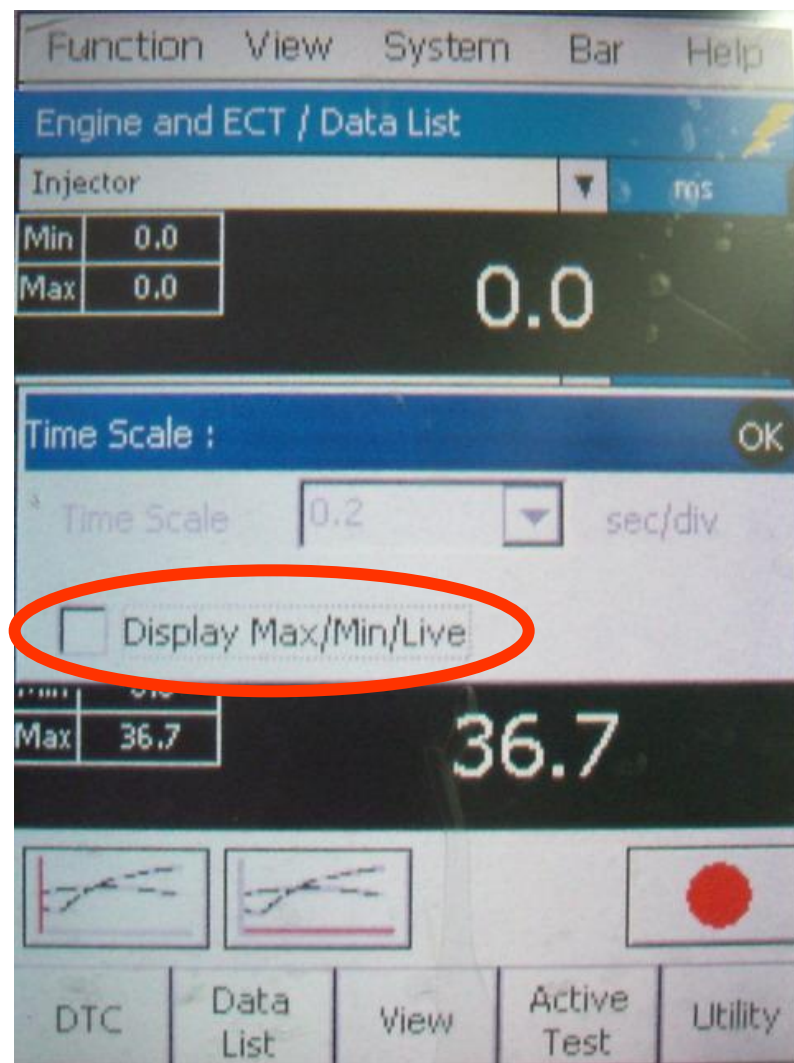
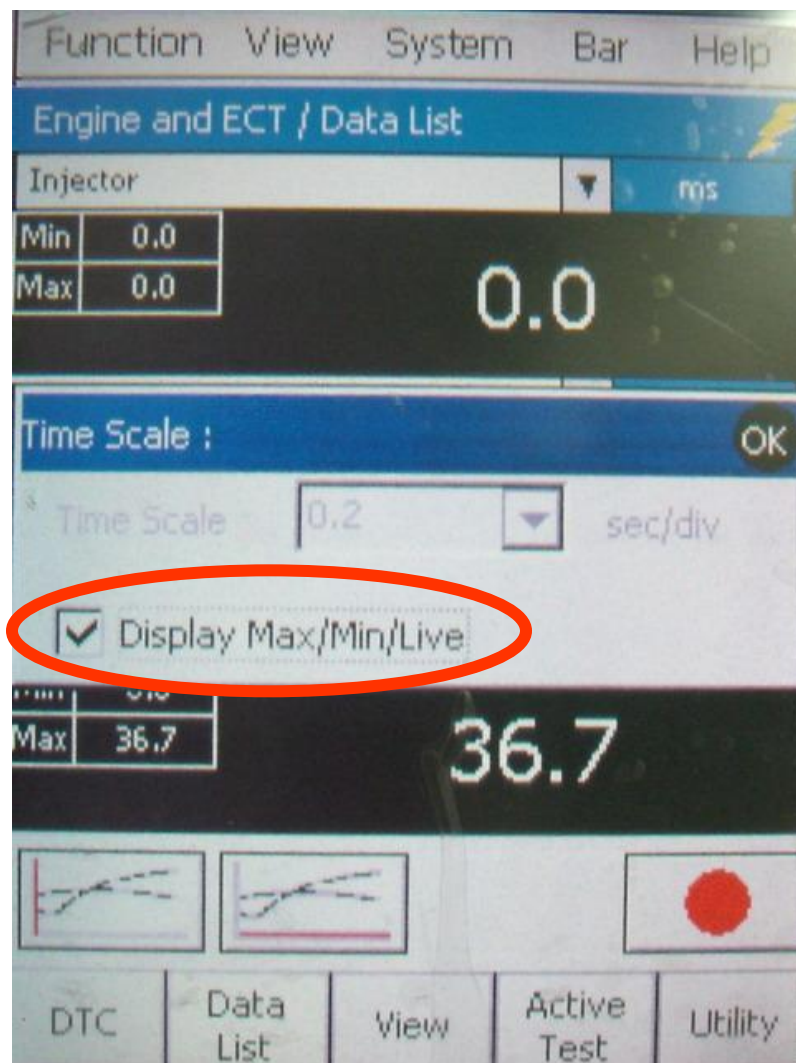

Список данных

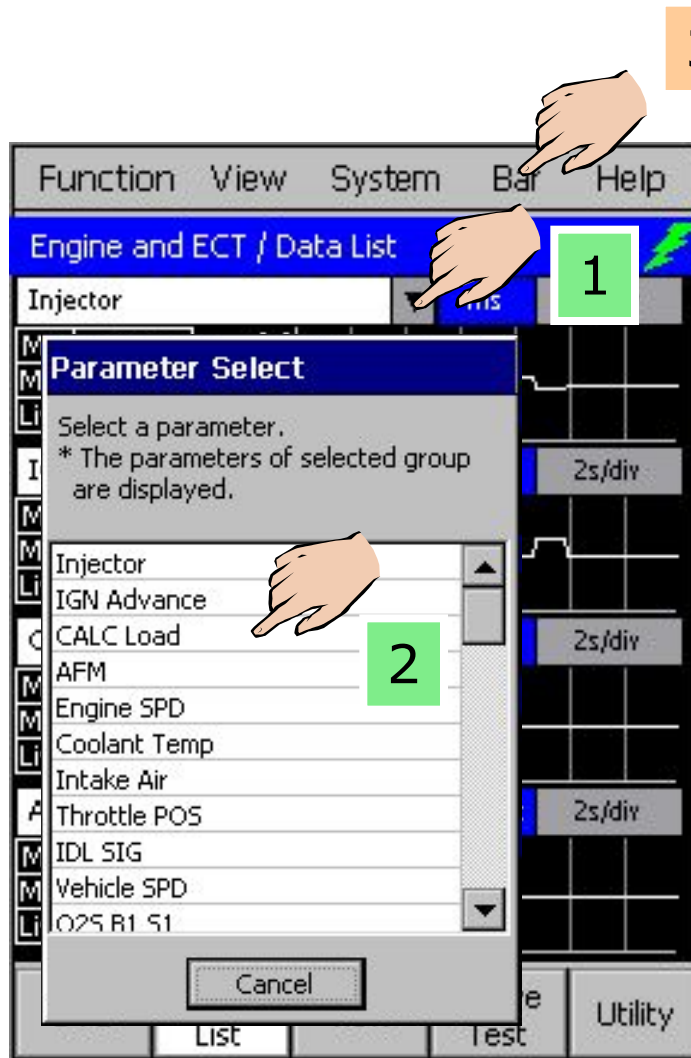

[Линейный график 1]

Линейный график 1 и Линейный график 2

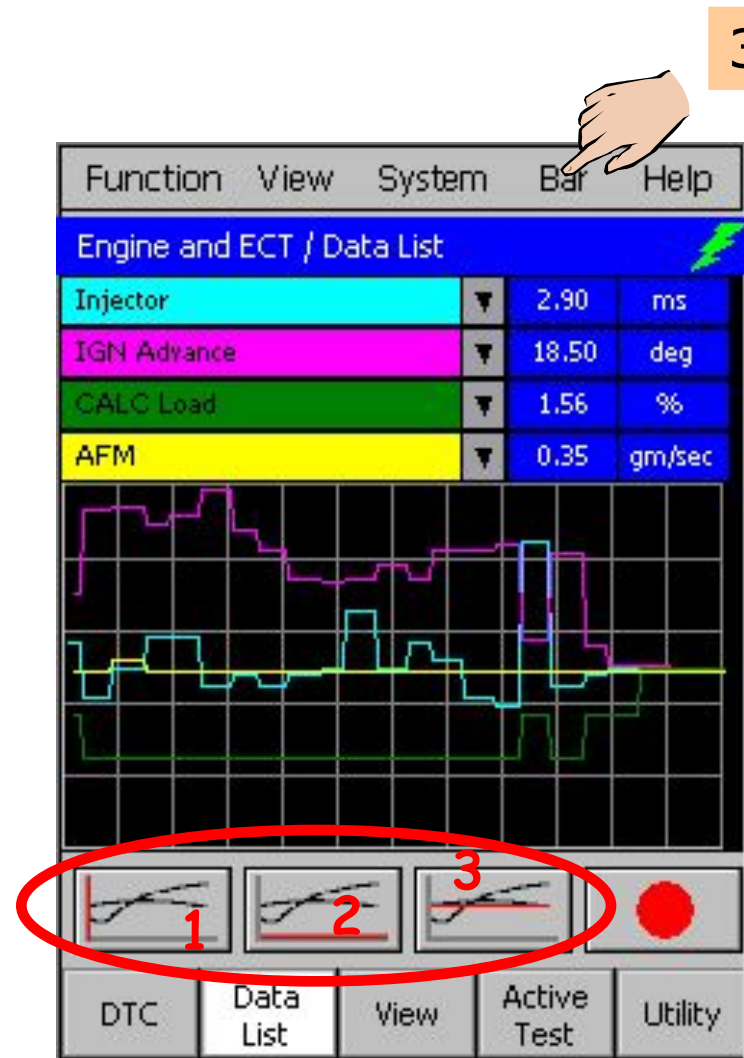

[Линейный график 2]

3

Function View System Bar Help

Engine and ECT / Data List

Parameter Select

Select a parameter.
* The parameters of selected group are displayed.

- Injector
- IGN Advance
- CALC Load
- AFM
- Engine SPD
- Coolant Temp
- Intake Air
- Throttle POS
- IDL SIG
- Vehicle SPD
- O2S B1 S1

ms

5.8

deg

35.0

%

39.20

Cancel

1 2

1 2

DTC Data List View Active Test Utility

[Bar Graph]

Список данных

Diagnosis	Value	Unit
Injector	2.9 ms	
IGN Advance	18.5 deg	
CALC Load	19.60 %	
AFM	2.15 gm/se	
Engine SPD	700 rpm	
Coolant Temp	87 °C	
Intake Air	25 °C	
Throttle POS	15 %	
IDL SIG	ON	
Vehicle SPD	0 Km/h	
O2S B1 S1	0.465 V	

1

Запись и сохранение снимка - Snapshot

2-1

Record

Diagnosis	Value	Unit
Injector	2.8 ms	
IGN Advance	18.0 deg	
CALC Load	19.60 %	

2-2

Saving

Diagnosis	Value	Unit
Injector	2.9 ms	
IGN Advance	17.5 deg	
CALC Load	19.20 %	
AFM	2.15 gm/se	
Engine SPD	704 rpm	
Coolant Temp	88 °C	

3

Ready

Manual 15.0s

Exit

Snapshot Flag

Click a flag of the point

1 2 3 4 5

Окно выбора флажка

Список данных

Diagnosis	Value	Unit
Injector	2.9	ms
IGN Advance	17.5	deg
CALC Load	19.20	%
AFM	2.15	gm/se
Engine SPD	704	rpm
Coolant Temp	88	°C

Ready Manual 15.0s

Exit

DTC Data List View Active Test Utility

Установки режима снимка

Snapshot Configuration OK

Record Time : 30s

Trigger Point : 0 50 100%

Trigger : Manual

Trigger Configuration

DTC Data List View Active Test Utility

Active Test

Выбор режима проверки актуаторов - Active Test

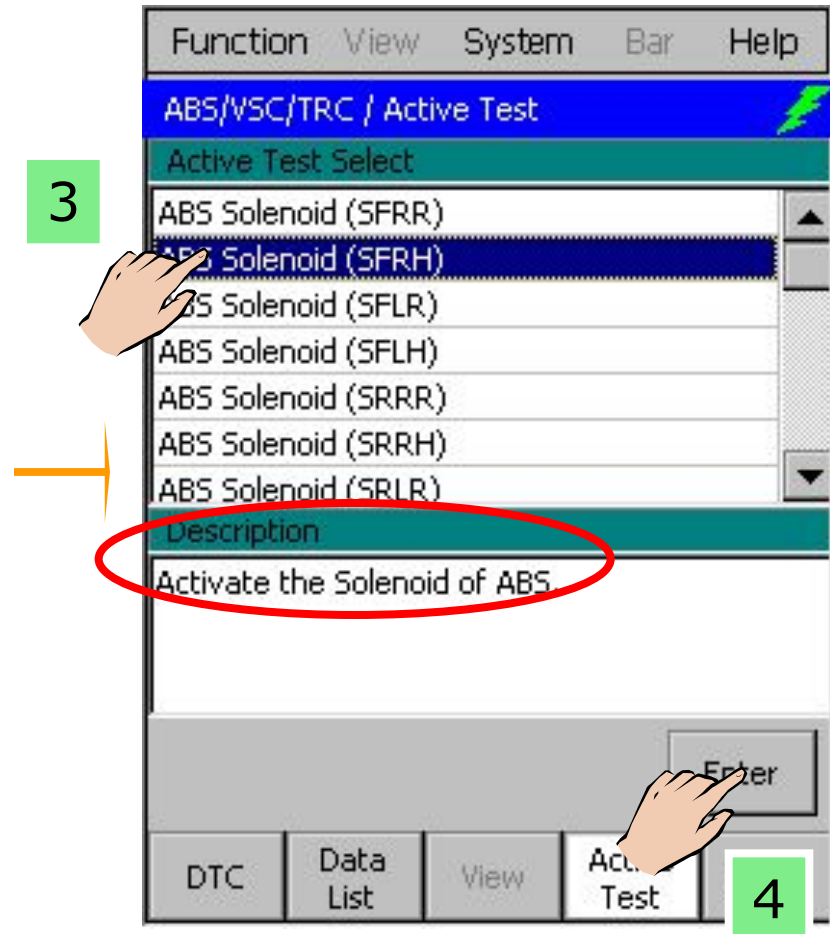
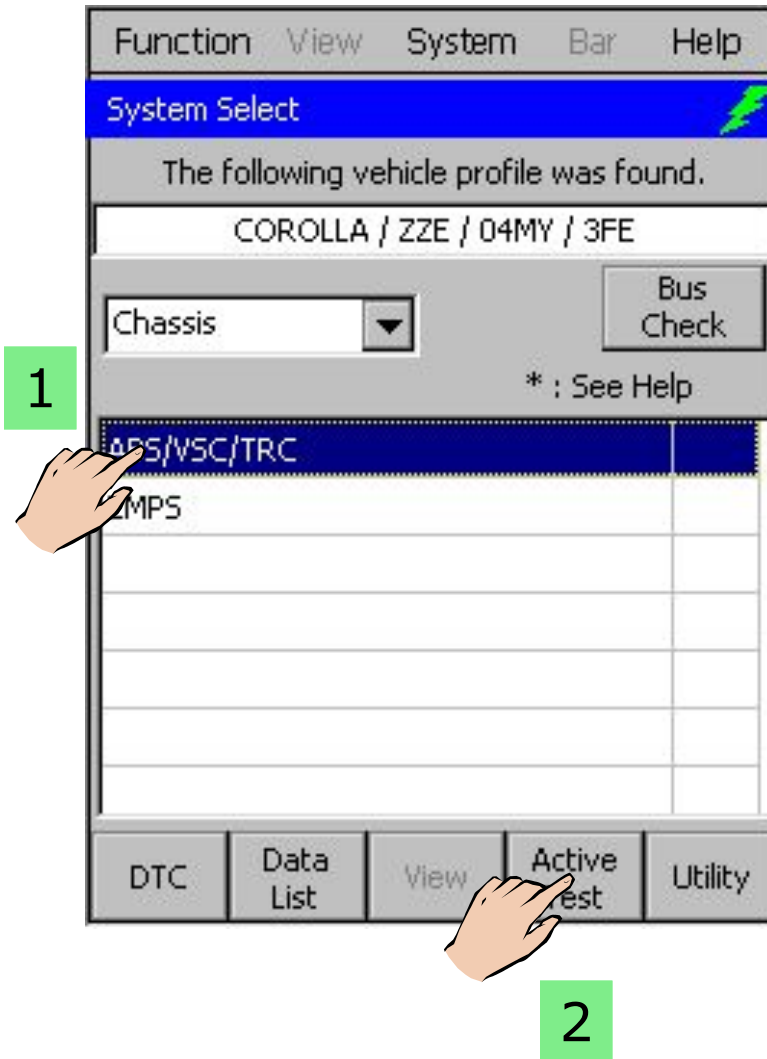

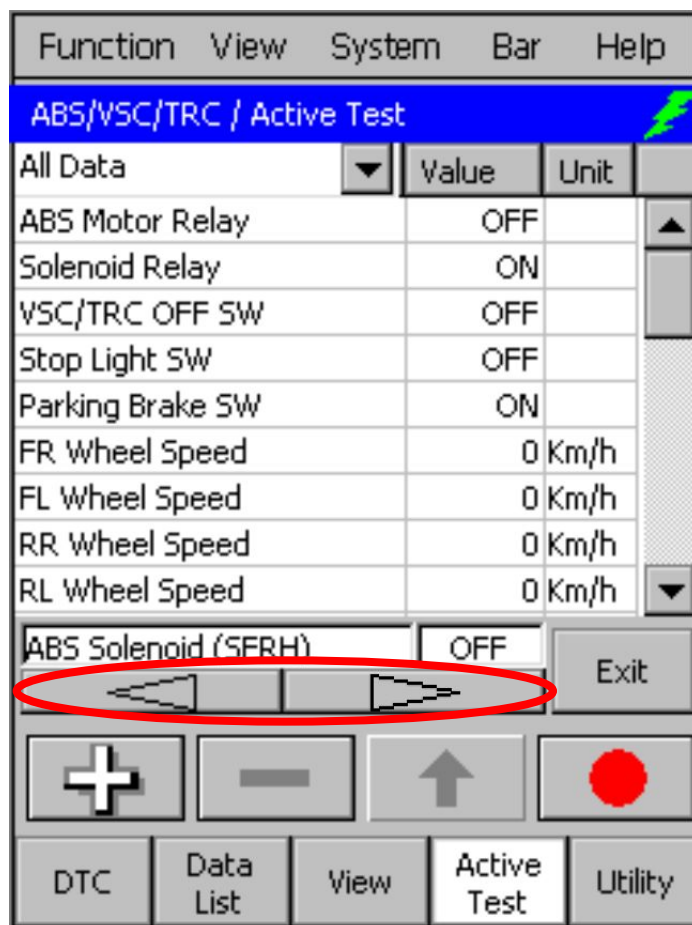

[Двоичный тип]

[Тип числового изменения]

[Тип аналогового изменения]

Active Test

Выполнение режима проверки актуаторов Active Test

Binary type

Digital change type

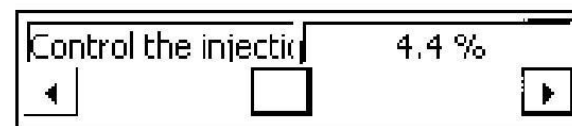

Analog change type

Функции считывания сохраненных данных

Считывание кодов DTC

1-1

Function View System Bar Help

- System Select
- DTC
- Data List
- Active Test
- Utility
- Snapshot Record
- Snapshot Configuration
- Snapshot Review
- Saved Data Review**
- Data List Manager

Enter

DTC Data List View Active Test Utility

1-2

Function View System Bar Help

Engine and ECT / Saved Data Review

Name	Date	Size
ZZE_04MY_1	07/12/04	8
ZZE_04MY_2	07/12/04	8

File Information

P / Engine and ECT / 3FE / DTC

Free Space : 3704 kb

DTC Data List View Active Test Utility

2-1

Function View System Bar Help

Engine and ECT / Saved Data Review

Review P/Engine and ECT/3FE/04MY
ZZE_04MY_2
10:43 AM, December 9, 2004

Current DTC 2

P0102	Mass or Volume Air Flow Circuit Low Input
! P0113	Intake Air Temperature Circuit High Input

Current Pending History Exit

DTC Data List View Active Test Utility

2-2

Функции считывания сохраненных данных

Просмотр снимков

1-1

1-2

2-1

2-2

Function View System Bar Help

- System Select
- DTC
- Data List
- Active Test
- Utility
- Snapshot Record
- Snapshot Config
- Snapshot Review
- Saved Data Review
- Data List Manager

Enter

DTC Data List View Active Test Utility

Function View System Bar Help

Engine and ECT / Snapshot File Manager

Name	Date	Size
ZZE_04MY_2	DL 07/12/04	10
ZZE_04MY_1	DL 07/12/04	10

File Information

P / Engine and ECT / 3FE

Free Space : 10300 KB

Exit

DTC Data List View Active Test Utility

Function View System Bar Help

Engine and ECT / Data List

	Value	Unit
Injector	0.0	ms
IGN Advance	5.0	deg
CALC Load	0.00	%
AFM	0.37	gm/se
Engine SPD	0	rpm
Coolant Temp	83	°C

Play Manual 5.1s File Open

Exit

DTC Data List View Active Test Utility

Сервисные функции – утилиты – Utility

Сервисные функции – утилиты – Utility

2

Function View System Bar Help

Engine and ECT / Utility

Utility

Check Mode

Reset Memory

All Codes

Customize

ECU Reprogramming

Oscilloscope

Voltage Meter

DTC Data List View Active Test Utility

All Codes

? It takes a few minutes to complete. Do you want to continue?

Yes No

1

Function View System Bar Help

Utility

All Codes

System	Current	History
Engine and ECT	OK	OK
ABS/ESC/TPC	OK	

All Codes

Retrieving All Codes is complete.

OK

Refresh Clear All Details Exit

DTC Data List View Active Test Utility

1

Function View System Bar Help				
Engine and ECT / Utility 				
Utility				
Check Mode				
Reset Memory				
All Codes				
Customize				
ECU Reprogramming				
Oscilloscope				
Voltage Meter				
DTC	Data List	View	Active Test	Utility

Сервисные функции – утилиты – Utility

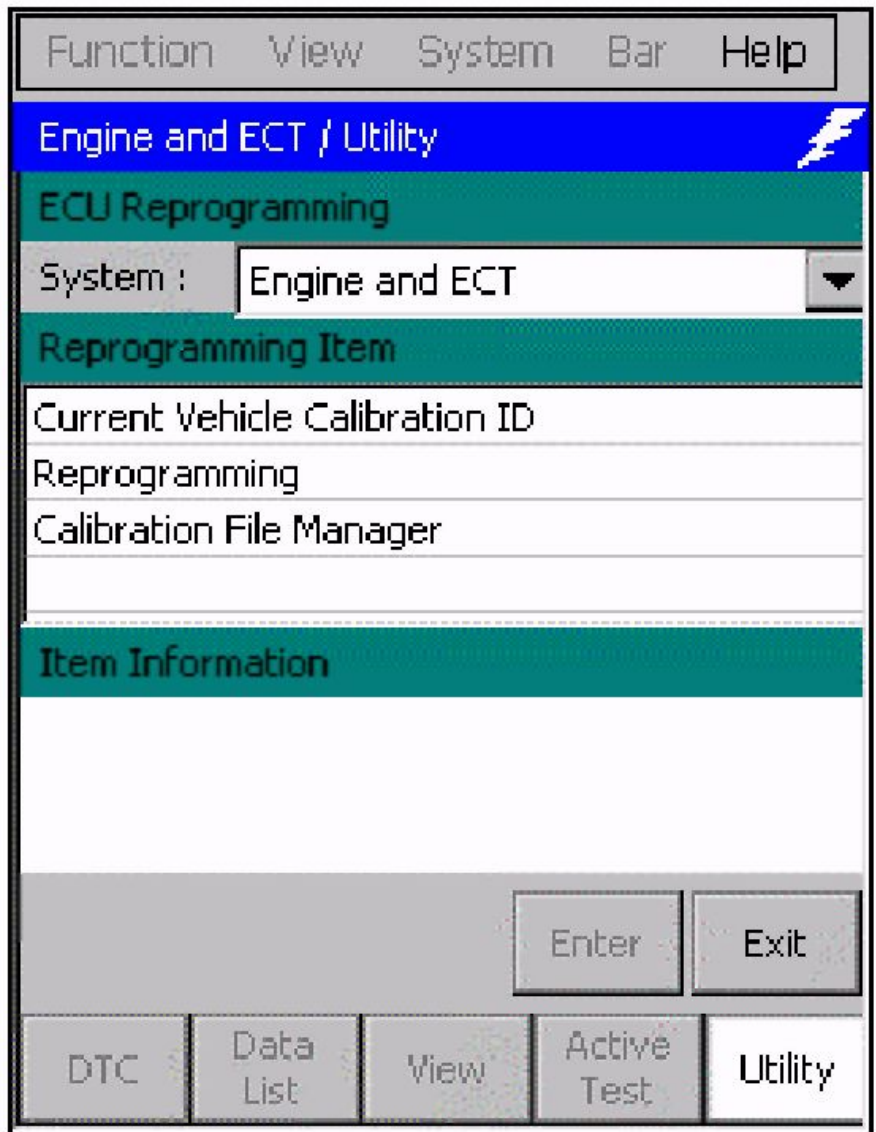

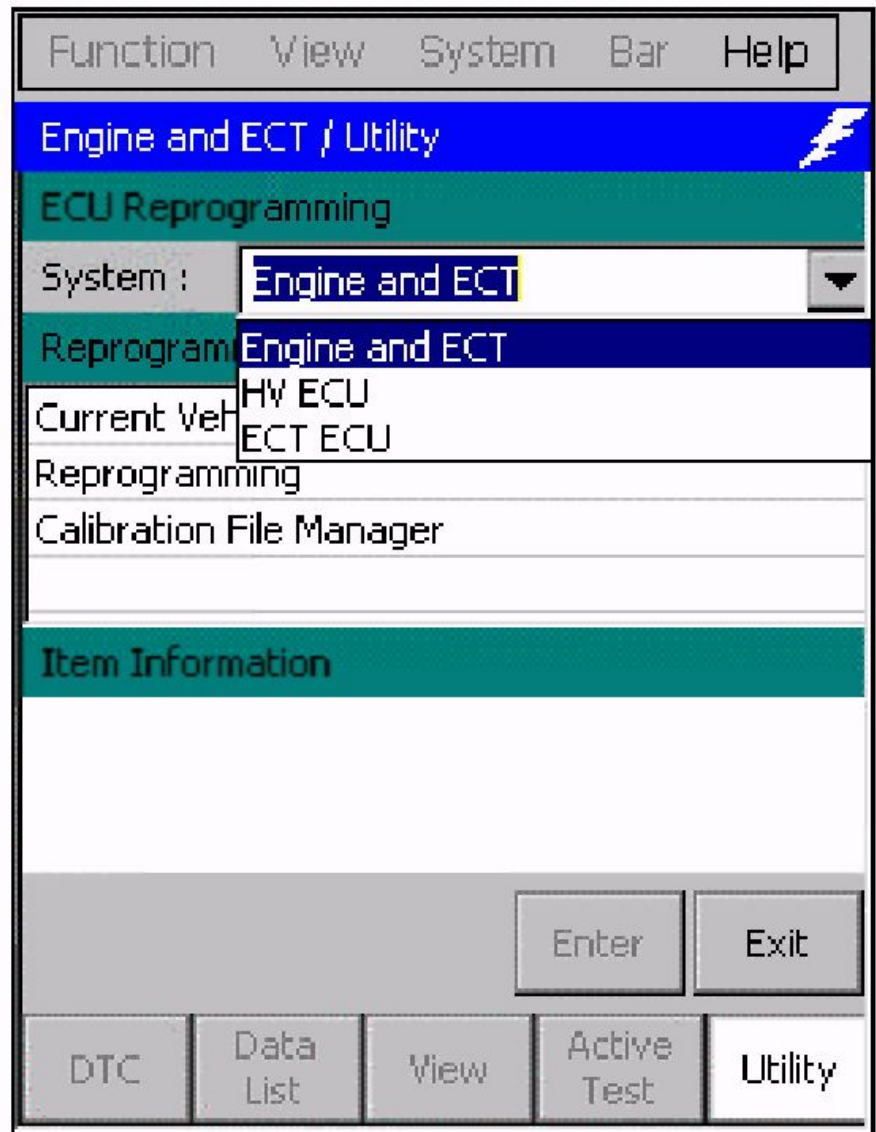

Экран перепрограммирования ECU

Сервисные функции – утилиты – Utility

То же, с раскрытым окном со списком

Function	View	System	Bar	Help
ABS/TRC/VSC / Utility 				
Utility				
Air Bleeding				
Reset Memory				
Signal Check				
All Codes				
ECU Reprograming				
Oscilloscope				
Voltage meter 				
DTC	Data List	View	Active Test	Utility

1.48V		
Wave Form	Menu	CAL
Exit		

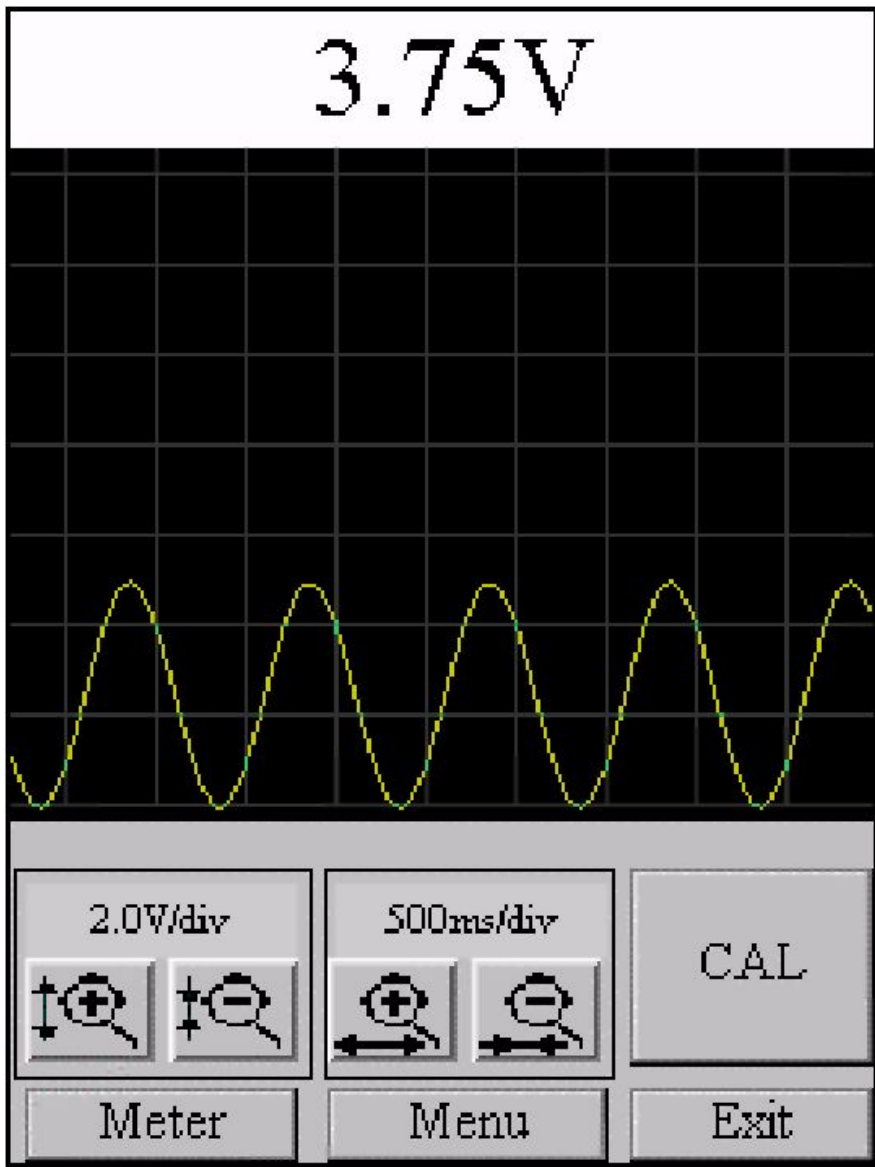

Кнопка Стоп – Старт обновления волны

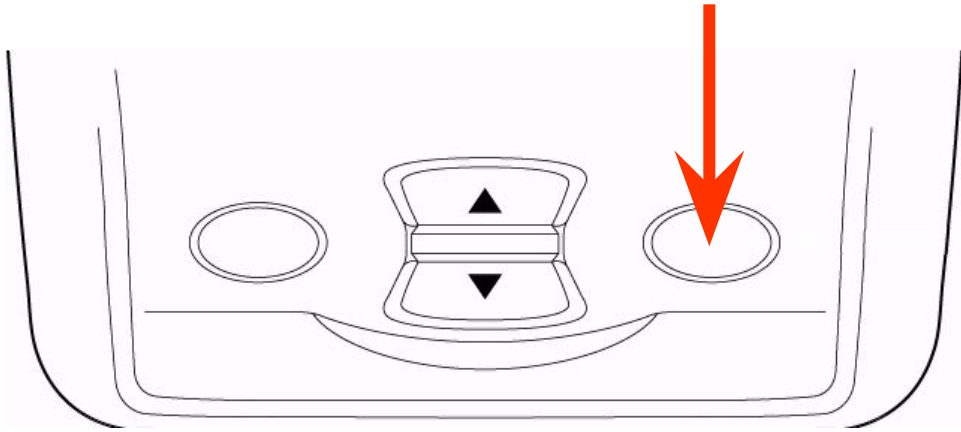

Calibration

Put the Voltage Meter Probe tip on the reference point and press OK.

1

OK Cancel

Calibration

Now calibrating.
Hold the Probe tip on the reference point.

2

Hint

3

Press to Hold/Start.

OK

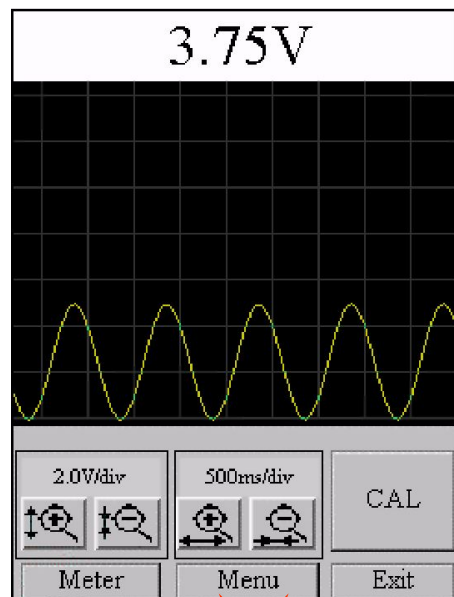

File Menu

Save Screen Copy

Open Screen Copy

Exit

Save Screen Copy

File Name

Vlt_030704_003

Comment

Engine speed

Save Cancel

Esc 1 2 3 4 5 6 7 8 9 0 - = ←

Tab q w e r t y u i o p []

CAP a s d f g h j k l ; ' "

Shift z x c v b n m , . / ←

Ctl á ü ` \ _ ↓ ↑ ← →

Function	View	System	Bar	Help
Engine and ECT / Utility				
Utility				
Check Mode				
Reset Memory				
All Codes				
Customize				
ECU Reprogramming				
Oscilloscope				
Voltage Meter				
DTC	Data List	View	Active Test	Utility

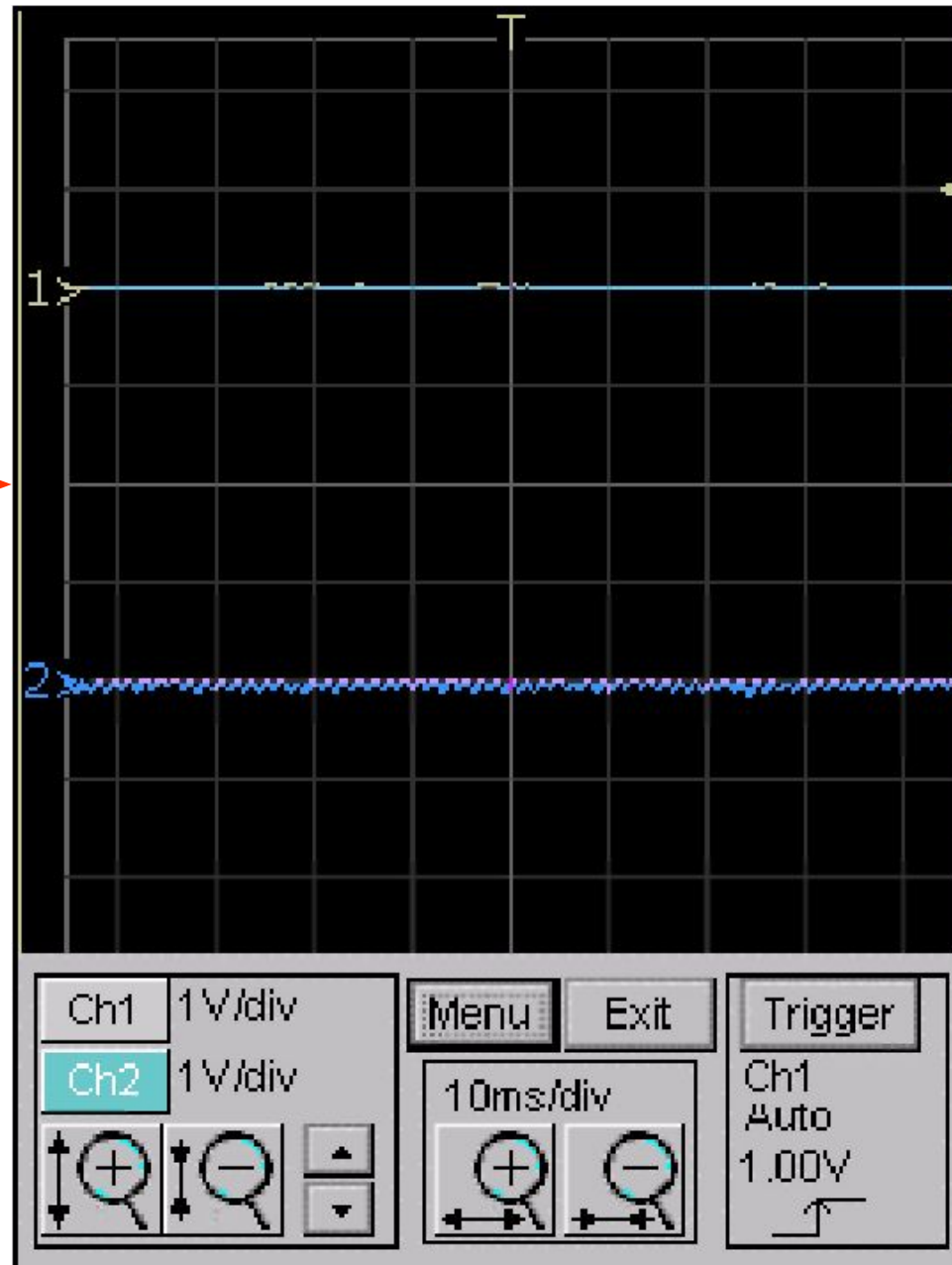

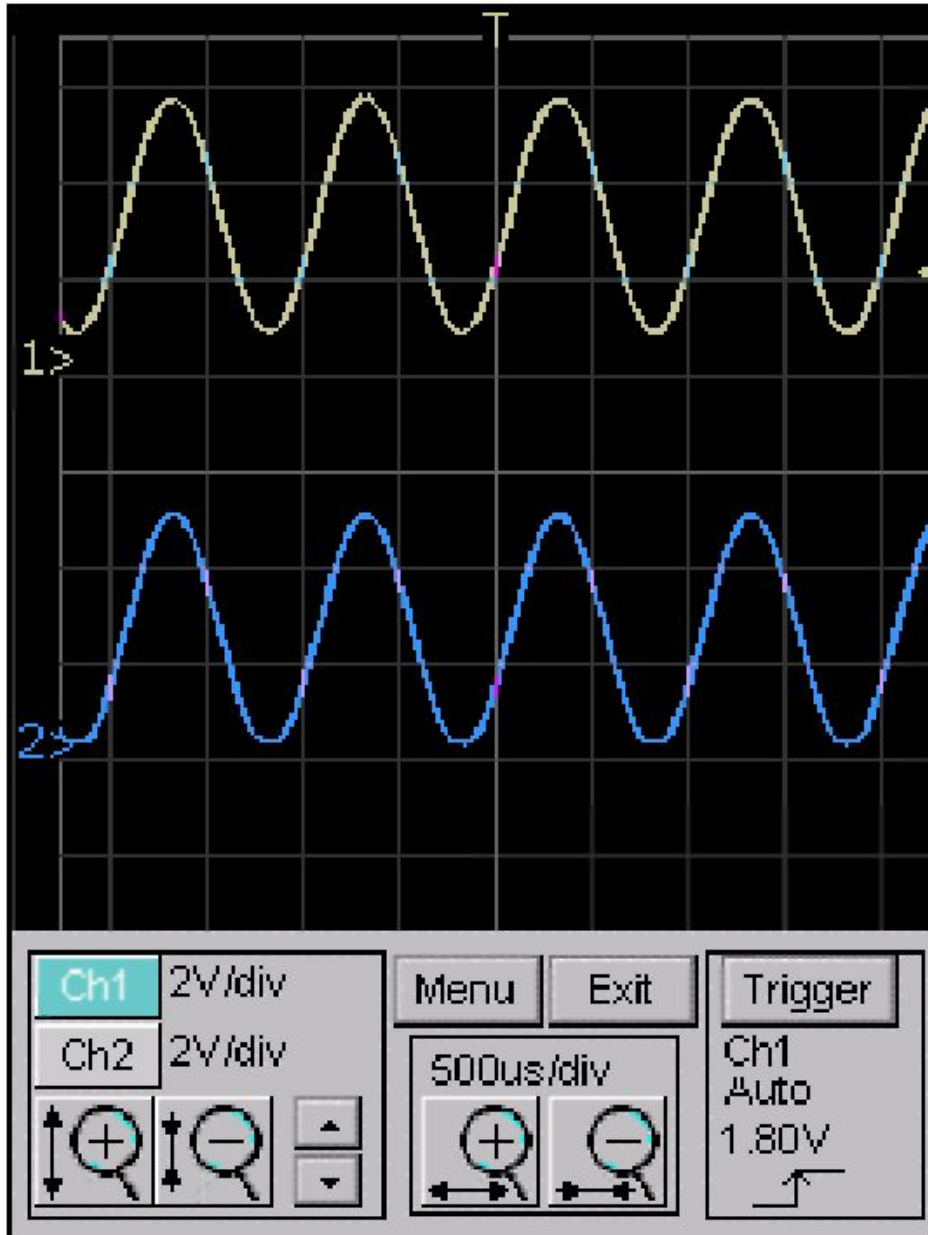

Кнопка Стоп – Старт
обновления волны

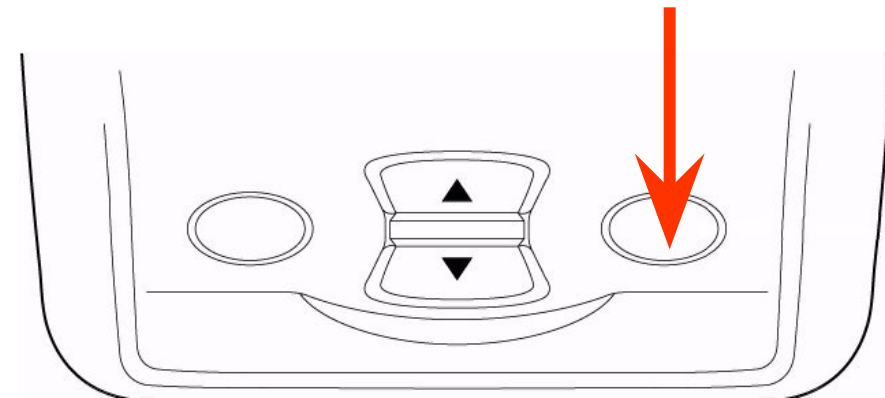

Вертикально увеличивает волну сигнала для выбранного канала. Справа от выбранного канала указывается текущая цена деления напряжения

Вертикально уменьшает волну сигнала для выбранного канала. Справа от выбранного канала указывается текущая цена деления напряжения

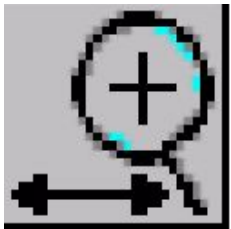

Горизонтально увеличивает волну сигнала для выбранного канала при каждом касании кнопки. Над кнопкой указывается текущая цена деления оси времени

Горизонтально уменьшает волну сигнала для выбранного канала при каждом касании кнопки. Над кнопкой указывается текущая цена деления оси времени

Увеличение или уменьшение положения горизонтальной оси координат – ноль вольт

Выбор канала триггера

Режим триггера: авто, нормальный, одиночный

Уровень напряжения триггера

Переключение направления триггера

Точка триггера

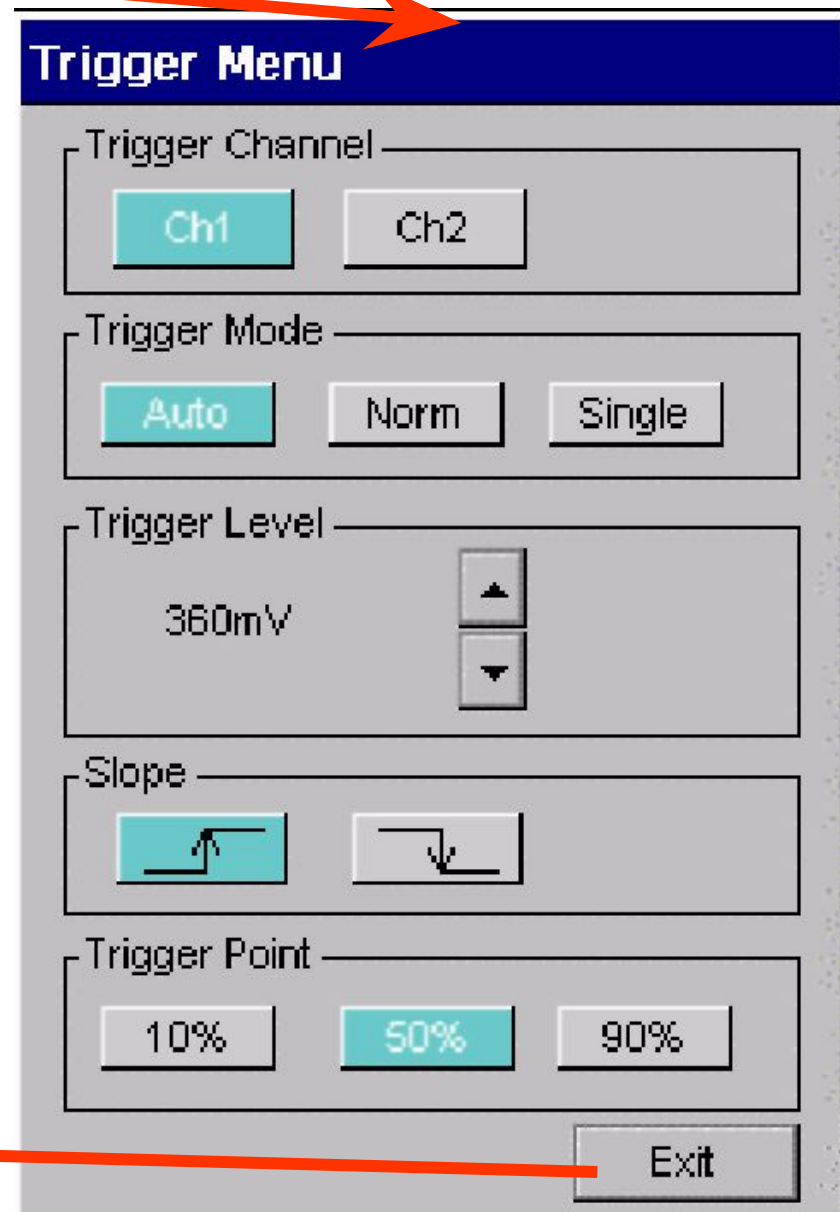

Режим триггера: авто, нормальный, одиночный

Уровень напряжения триггера

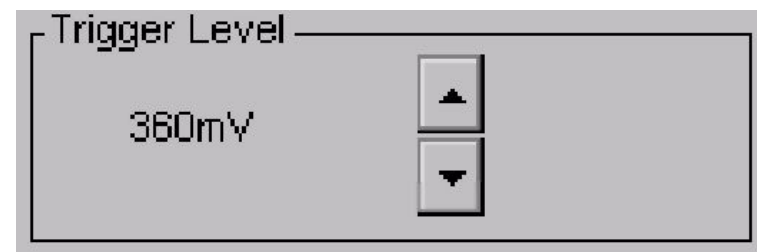

Переключение направления (наклона) триггера

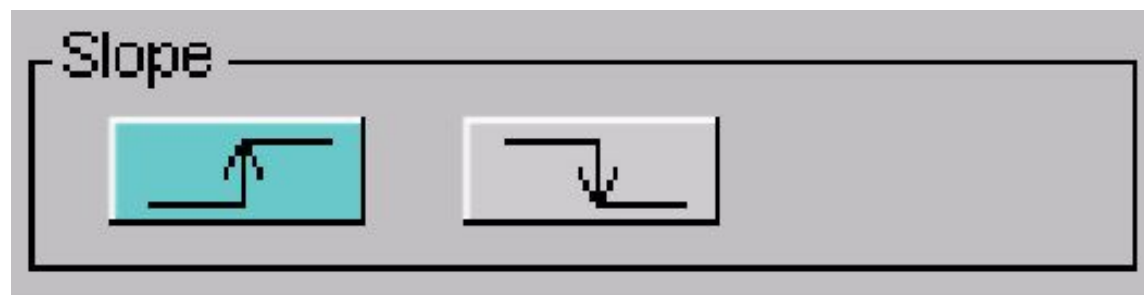

Точка триггера

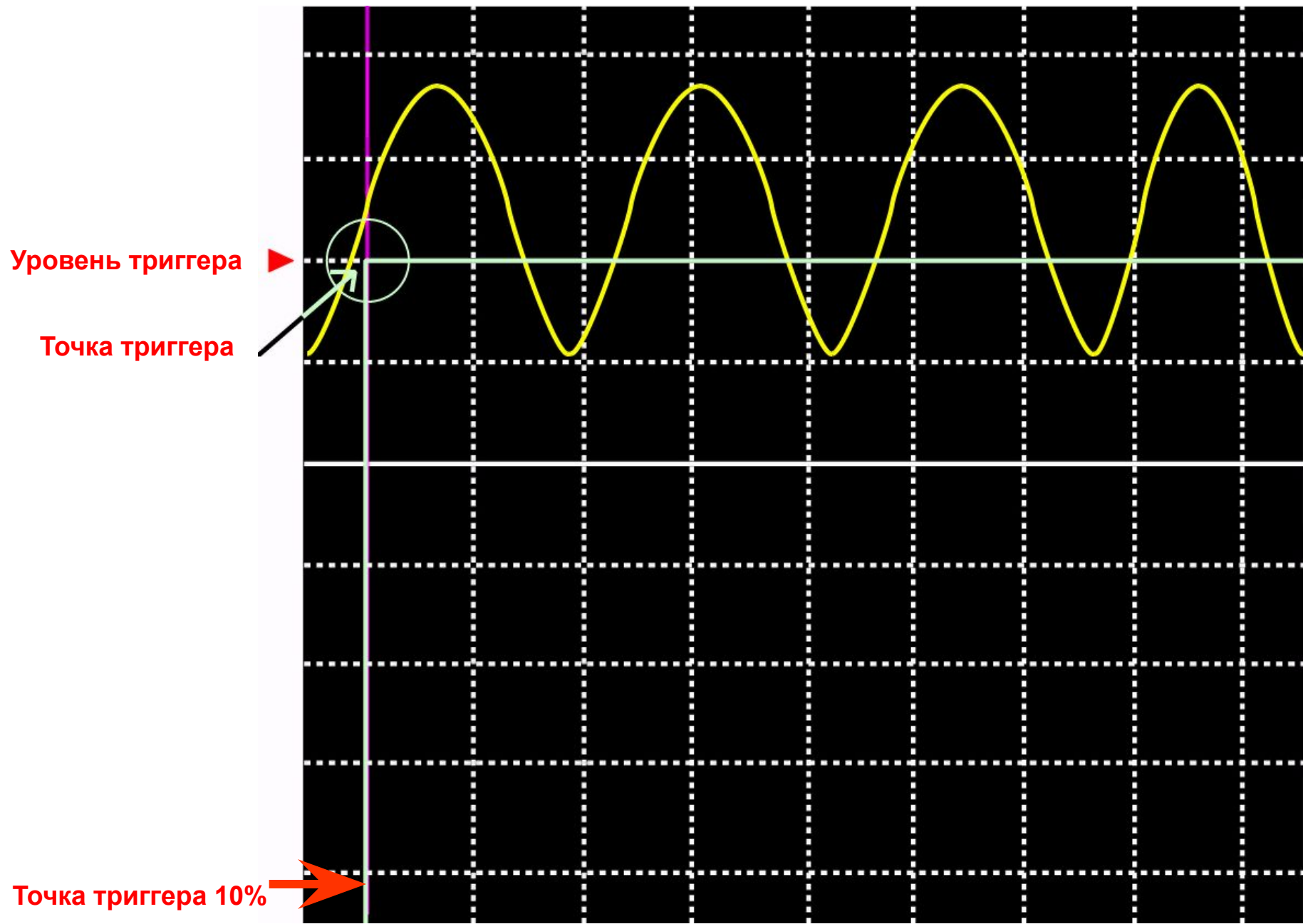

Уровень триггера

Точка триггера

Точка триггера 10%

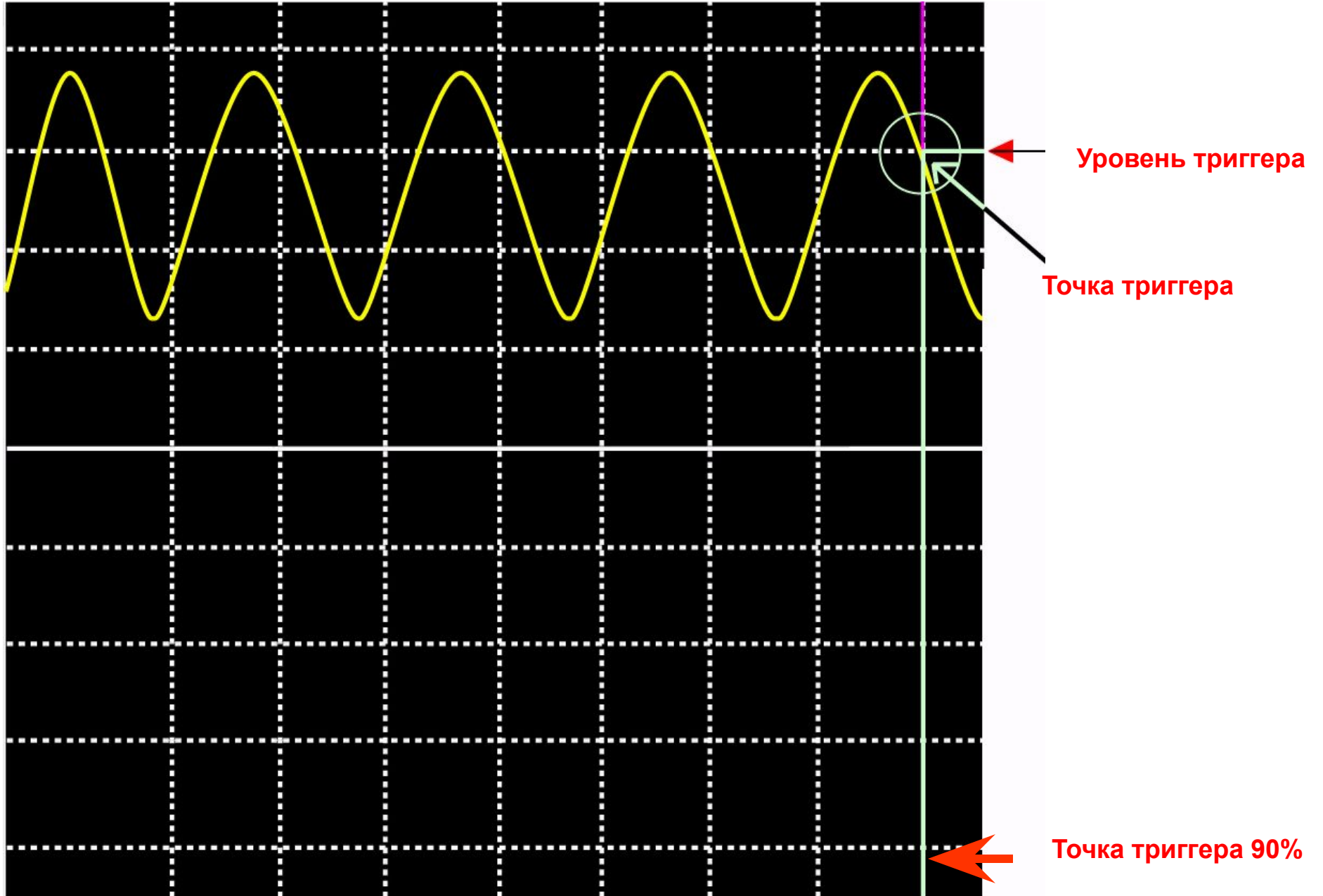

Замена аккумуляторной батареи тестера

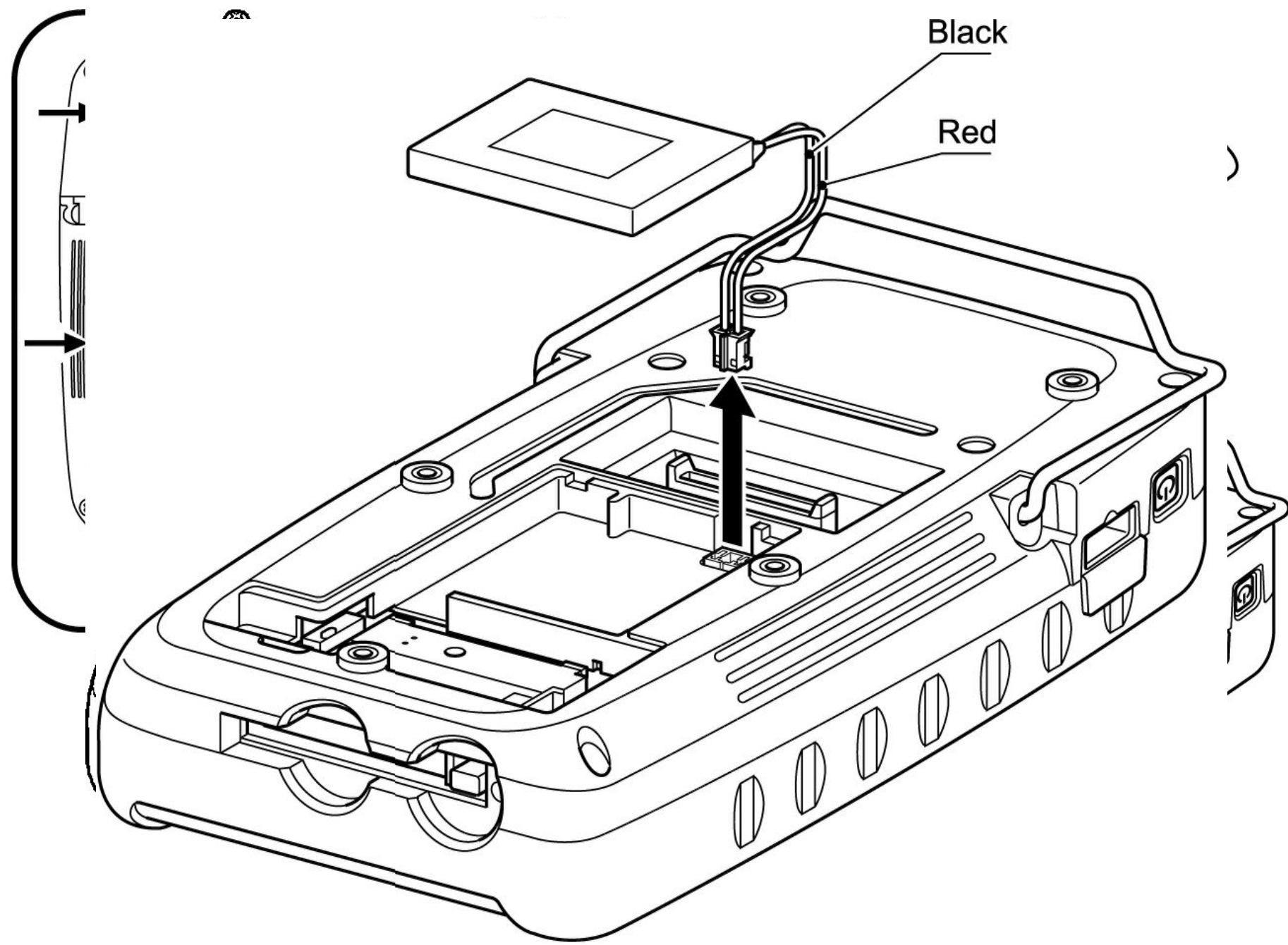

Защитная пленка экрана тестера

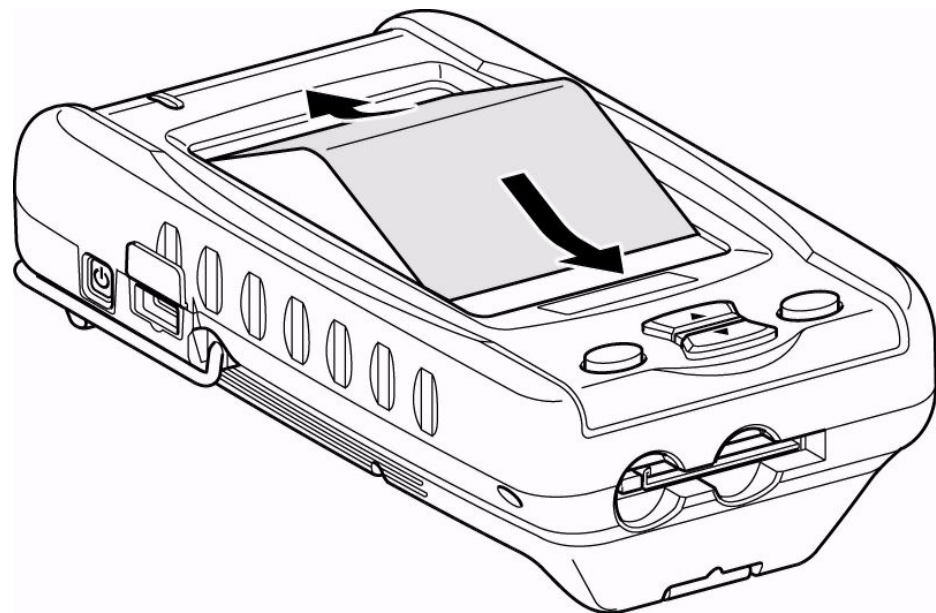

**Установка
защитной пленки**

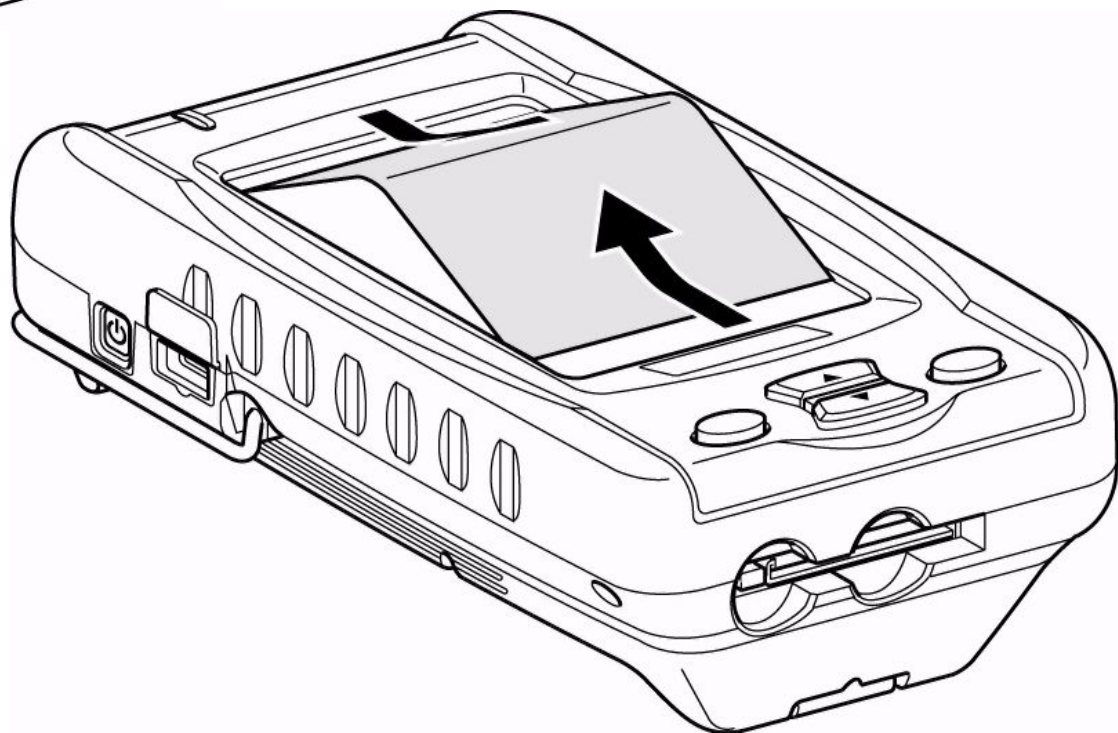

**Снятие защитной
пленки**

Другие типы тестера

1

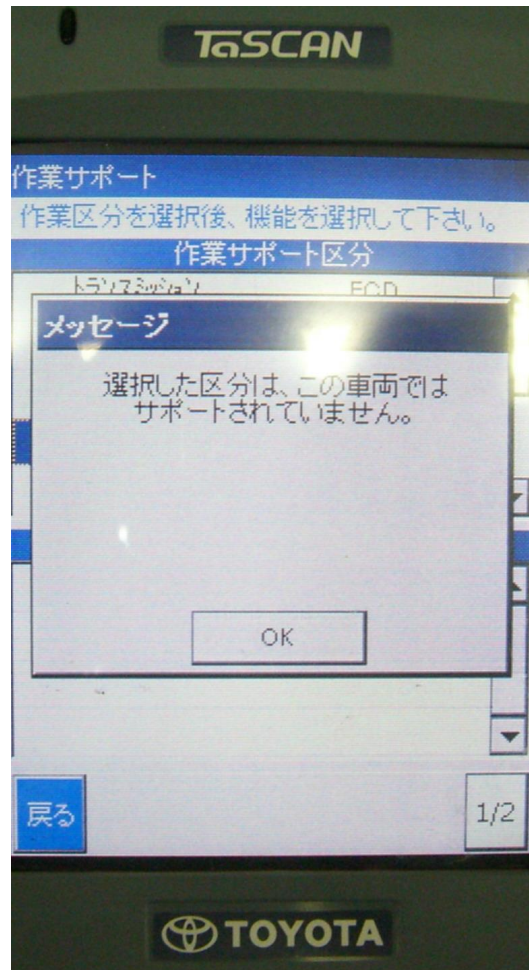

2

3

Другие типы тестера

