

Аналогичное сочетание цветов



Аналогичное сочетание цветов

Блузка оранж-желт



Сумка желт-зел



Туфли оранж-желт



Куртка оранж-



Юбка желт-зел



Монохромное сочетание цветов



1 человека
упили этот товар
за эту неделю



человек
осмотрели этот
за эту неделю



26 человек
просматривали этот
товар на этой
неделе



Монохромное сочетание цветов

Блузка красн-оранж

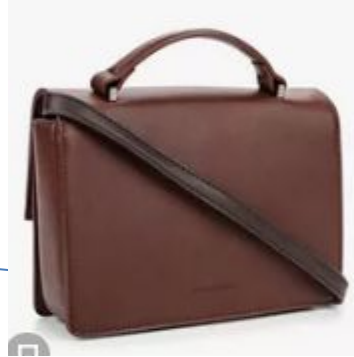

Монохромное сочетание цветов

Блузка красн-оранж



Комплиментарное сочетание ЦВЕТОВ



Сплит-комплиментарное сочетание цветов



Сплит-комплиментарное сочетание цветов



Правило треугольника



Правило треугольника



Прямоугольное сочетание цветов



Прямоугольное сочетание цветов



Прямоугольное сочетание цветов



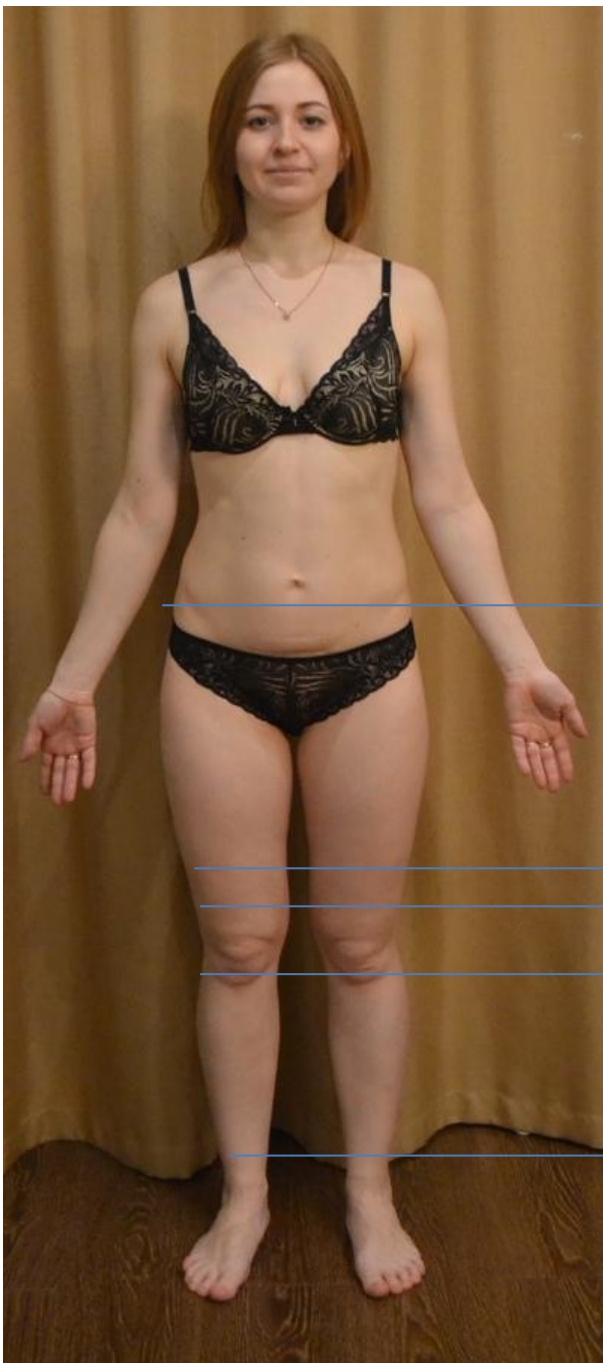

Длина плечевых изделий, кроме платьев

1. Блузка, топ, куртка, трикотаж

2. кардиган, жакет
3. кардиган, жилет, пальто, плащ, шуба
4. кардиган, жилет, пальто, плащ, шуба

4. пальто, плащ, шуба, удлиненный кардиган

Длина юбок и платьев



Длины брюк



Схема: 1/3 : 2/3

(верхняя граница - косточка бедра (выше самого широкого места бедра), нижняя - до середины каблука).

Эффект:

- стройнит бедро
- удлиняет ноги
- не расширяет верхнюю часть
- самая универсальная пропорция - подходит всем

Пропорция:

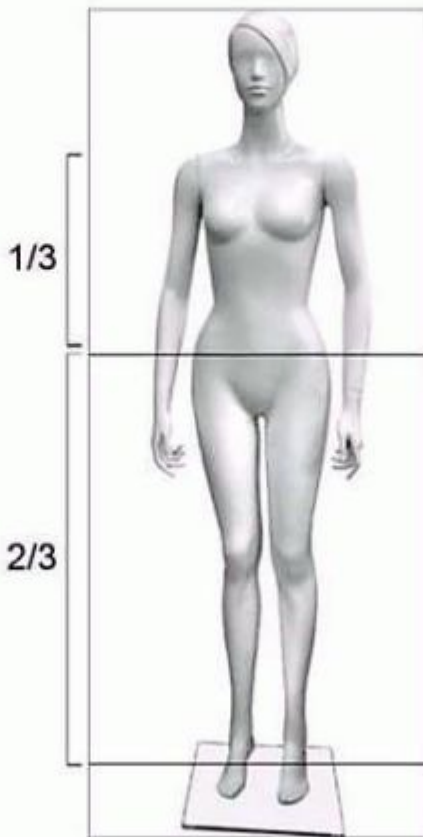

Пример:



Схема: 7/8 : 1/8

(верхняя граница - выше колена, вторая - ниже колена).

Эффект:

- стройнит и вытягивает силуэт
- универсальная пропорция.

Пропорция:

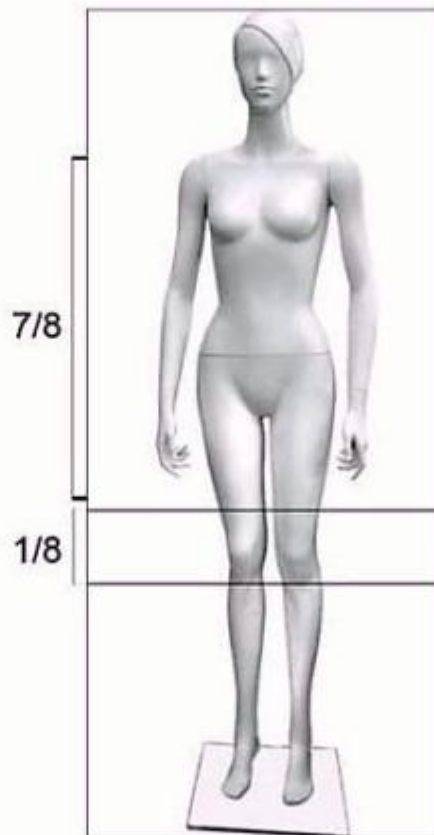

Пример:



Схема: 1/2 : 1/2

(верхняя граница - косточка бедра, нижняя - около колена).

Эффект:

- стройнит бедро
- удлиняет ноги
- такая длина юбки универсальна, особенно при высоком росте, но требует высокого каблука.

Пропорция:

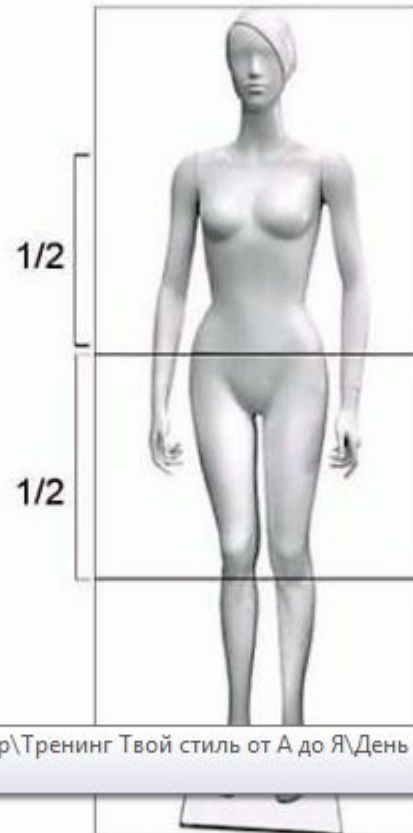

Пример:



C:\Users\AI\Desktop\Тренинг Твой стиль от А до Я\День 2\2\Слайд52.JPG

Схема: 1/4 : 3/4

(верхняя граница по талии,
нижняя - до середины каблука).

Эффект:

- зрительно увеличивает рост
- укорачивает торс
- подчеркивает талию

Пропорция:

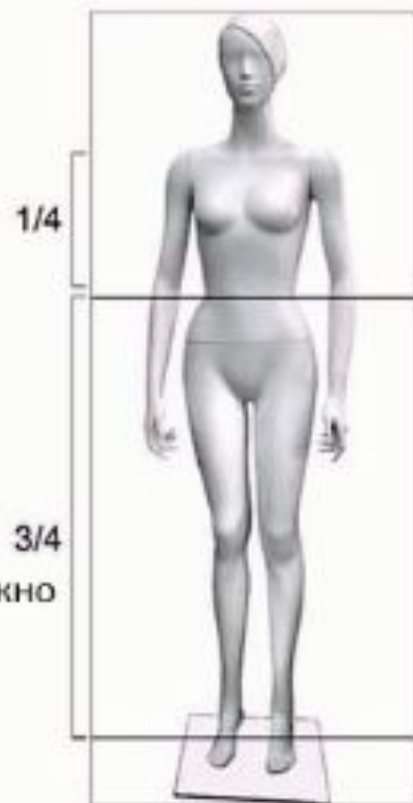

Пример:



При правильных брюках можно

Схема: 1/2 : 1/2

(верхняя граница - на талии,
нижняя - выше колена).

Эффект:

- увеличивает рост
- подходит миниатюрным.

Пропорция:

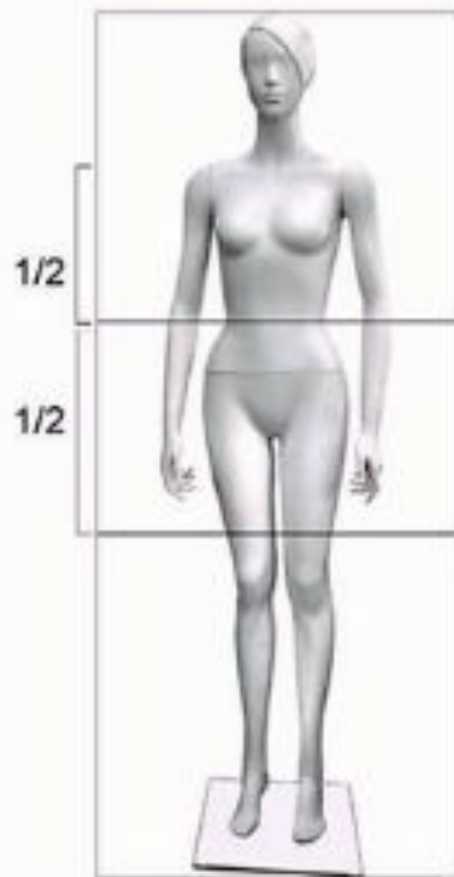

Пример:



Схема: 7/8 : 1/8

(верхняя и нижняя границы - выше колена).

Эффект:

- стройнит и вытягивает силуэт
- универсальная пропорция для тех, у кого красивые колени.

Пропорция:

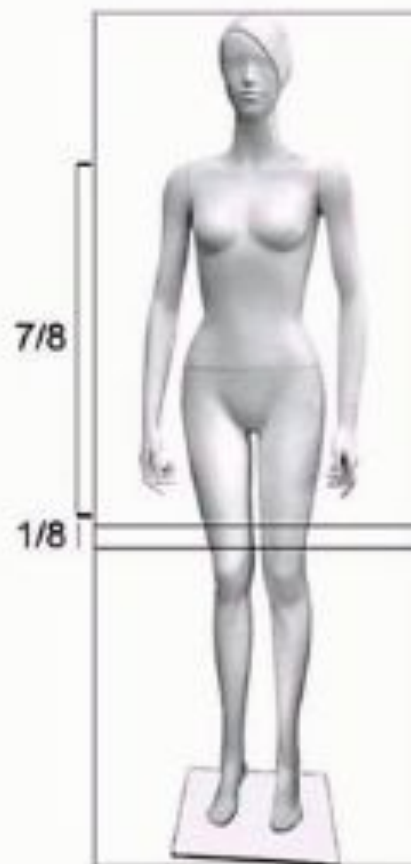

Пример:



Схема: 3/4 : 1/4

(верхняя граница - верхняя косточка бедра, вторая - выше колена, третья - длина брюк).

Эффект:

- стройнит талию и бедро
- стройнит фигуру в целом
- универсальная пропорция.

Пропорция:

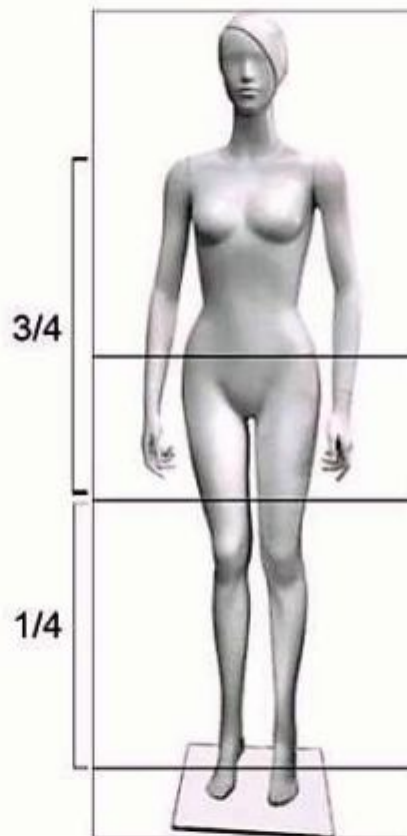

Пример:





Данный сарафан с отрезной
и завышенной линией
талии,
вытачками – не мой фасон



Юбка облегает, заправлена блузка в юбку



Кофта широкого фасона, заужена к низу, не моей длины



Аналогично, безформенный фасон



Джинсы облегают
ноги









Монохромное сочетание цветов для свидания



Правило треугольника для свободного времени



Правило треугольника для свободного времени



Это украшение
пищевое

Комплиментарное сочетание повседневный образ



Как-то без ремня лучше, но в целом ок. Может, ремень обычный, из замши, без всего



Комплиментарное сочетание повседневный образ



Можно и так, но там интереснее



Комплиментарное сочетание для работы



Комплиментарное сочетание для работы



Вот это другое дело, молодец!



Комплиментарное сочетание для работы



Здесь тоже отлично!



Аналогичное сочетание цветов для вечера



HD 1024x8

