

МОБИЛЬНЫЕ СОТРУДНИКИ Контроль сотрудников и автотранспорта

Департамент по работе в бизнес-рынке

Ваш менеджер Любов Евгений

E-mail: Yevgeny.Lyubov@mts.ru

Телефон: +7-918-19-89-888, 7-861-240-19-24

«МОБИЛЬНЫЕ СОТРУДНИКИ»

Комплекс продуктов

«Мобильные сотрудники» от МТС — это:

- Надежная масштабируемая платформа.
- Организация и координирование работы разъездных сотрудников и автотранспорта.
- **7500** компаний и более **1 миллиона** абонентов.
- **50 миллионов** запросов местоположений в сутки.
- Бесперебойная работа с **2005** года.
- Поддержка абонентов «**МегаФон**» и «**Билайн**».
- Стоимость от **2,5** рублей в день.
- Возможность ограничить доступ к посторонним интернет-ресурсам.
- Подключение к услуге несколько компаний в рамках холдинга.

Благодаря партнерству с компанией Vodafone **услуга доступна по всему миру.**

«МОБИЛЬНЫЕ СОТРУДНИКИ»

Комплекс продуктов

«Сотрудники»

- Контроль перемещений сотрудников.
- Работает с любым GSM-телефоном.
- Поддержка LTE + новая LBS-платформа = высочайшая точность определения местоположения.

«Транспорт»

- Мониторинг транспорта GPS/ГЛОНАСС.
- Оценка поведения водителей.
- Фиксированный тариф по всей РФ и льготные тарифы для СНГ и Европы.
- Надежное оборудование (Приказ №285 Минтранса РФ).

«Координатор»

- Управление разъездными сотрудниками — задачи, отметки, сбор данных.
- Высокая точность определения местоположения.

Оглавление

01. Контроль сотрудников

05. Платформа

02. Транспорт

06. Тарифы

03. Координатор

04. Новый интерфейс

01

«МОБИЛЬНЫЕ СОТРУДНИКИ» Контроль сотрудников

«МОБИЛЬНЫЕ СОТРУДНИКИ»

Контроль сотрудников

Доступ к услуге «Мобильные сотрудники» осуществляется через защищенный веб-сайт www.mpoisk.ru.
Ключевые возможности услуги:

- **Подробные карты**
4 картографических сервиса, более 500 городов РФ с детализацией до номера дома.
- **История перемещений**
Данные о перемещениях сотрудников и транспорта хранятся от 1 до 6 месяцев.
- **Обмен сообщениями**
Координация действий разъездных сотрудников с сохранением истории переписки.
- **Пользовательские объекты и контроль гео-зон**
Получение моментальных SMS-уведомлений и отчетов в почту.
- **Отчеты**
Несколько видов автоматических отчетов, готовые шаблоны.
- **Экспорт данных**
Популярные форматы: XML, XLS, PDF.
- **Технологический программный интерфейс (B2B XML API)**
Подробное описание предоставляется по требованию.
- **Самостоятельное подключение (Signup) + USSD меню**
Подключение компании для тестирования и добавление абонентов по вашей инициативе.

«МОБИЛЬНЫЕ СОТРУДНИКИ»

Контроль сотрудников

- Местоположение сотрудника определяется на основе уровня сигнала мобильного телефона на ближайших базовых станциях.
- Координаты определяются с точностью до сотни метров (до десятка в сети LTE) в центре города и до километра на окраинах.
- Если телефон или автомобиль оснащены совместимым с услугой оборудованием GPS/ГЛОНАСС, точность определения местоположения достигает нескольких метров.

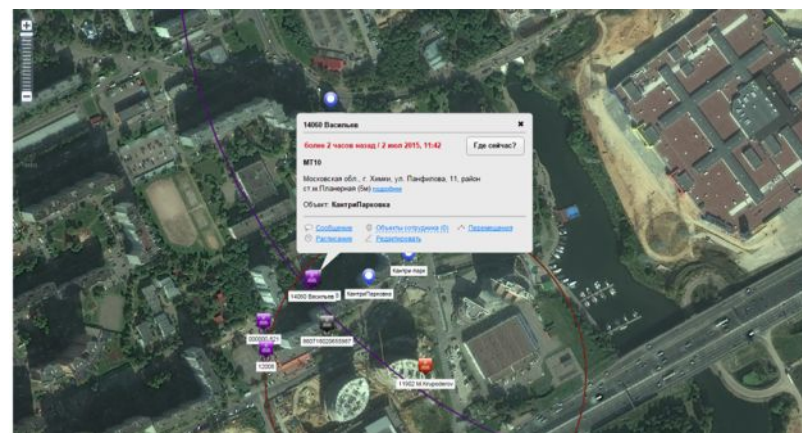
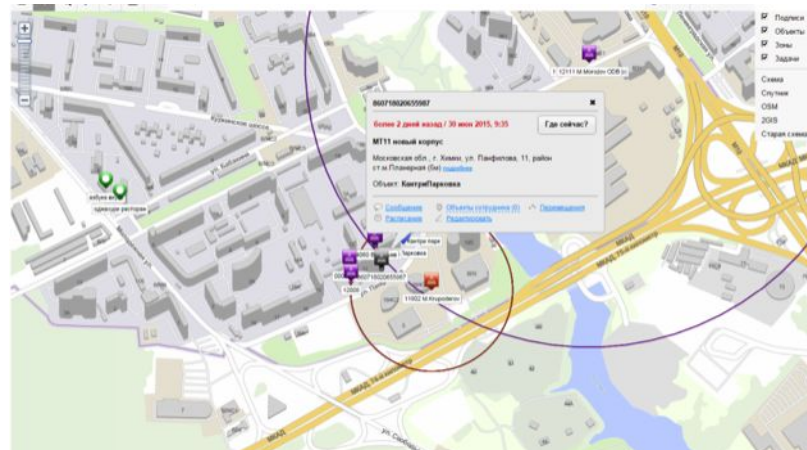

«МОБИЛЬНЫЕ СОТРУДНИКИ»

Контроль сотрудников

В «Истории запросов» хранится информация о всех запросах местоположения, выполненных через услугу. Данные выводятся за интересующий вас период (сегодня, вчера, текущая неделя, месяц и т.д.). Результаты могут быть распечатаны или экспортированы в Excel.

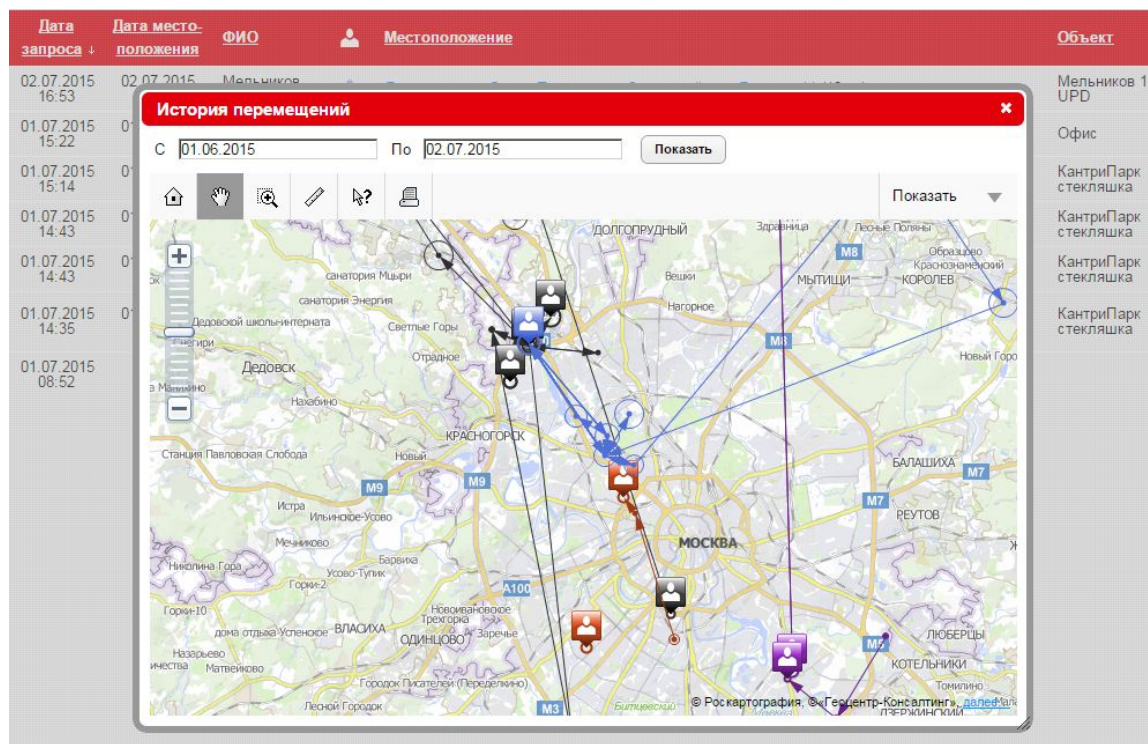

«МОБИЛЬНЫЕ СОТРУДНИКИ»

Контроль сотрудников

- Вы можете отправлять сообщения из веб-интерфейса услуги конкретному сотруднику или группе абонентов.
- Сотрудники также могут посылать сообщения вам, используя сервисный номер **4937**.
- Входящие сообщения от сотрудников привязываются к карте: вы видите, откуда именно было отправлено сообщение.

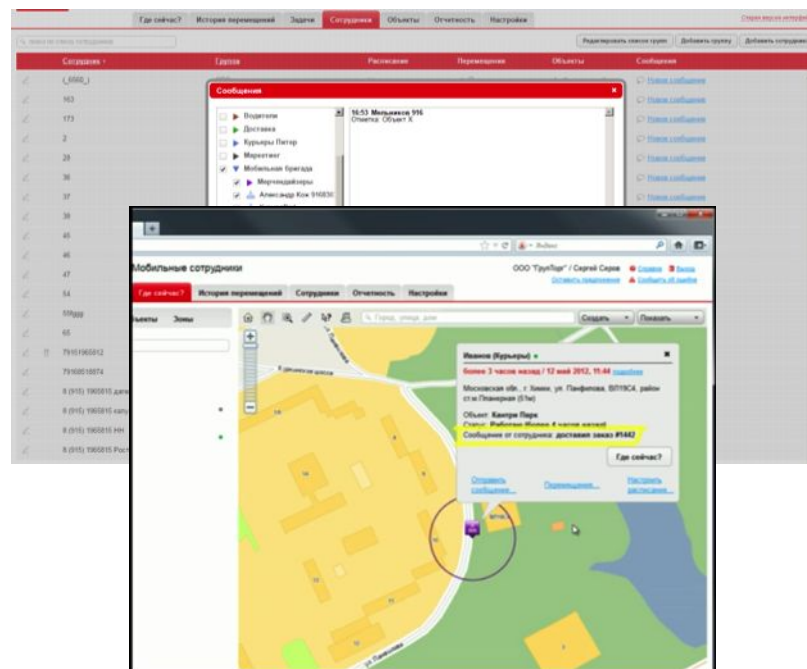

«МОБИЛЬНЫЕ СОТРУДНИКИ»

Контроль сотрудников

- Функция «Контроля зон» позволяет проверять нахождение сотрудника или автомобиля внутри заданной зоны или за ее пределами.
- Вы можете настроить SMS-уведомления о выходе или входе в зону, например: «Водитель 324 вышел из зоны “Северный округ”» или «Бригада 12 вошла в зону “База”».
- Или настроить автоматический отчет по статистике входа/выхода из гео-зон.

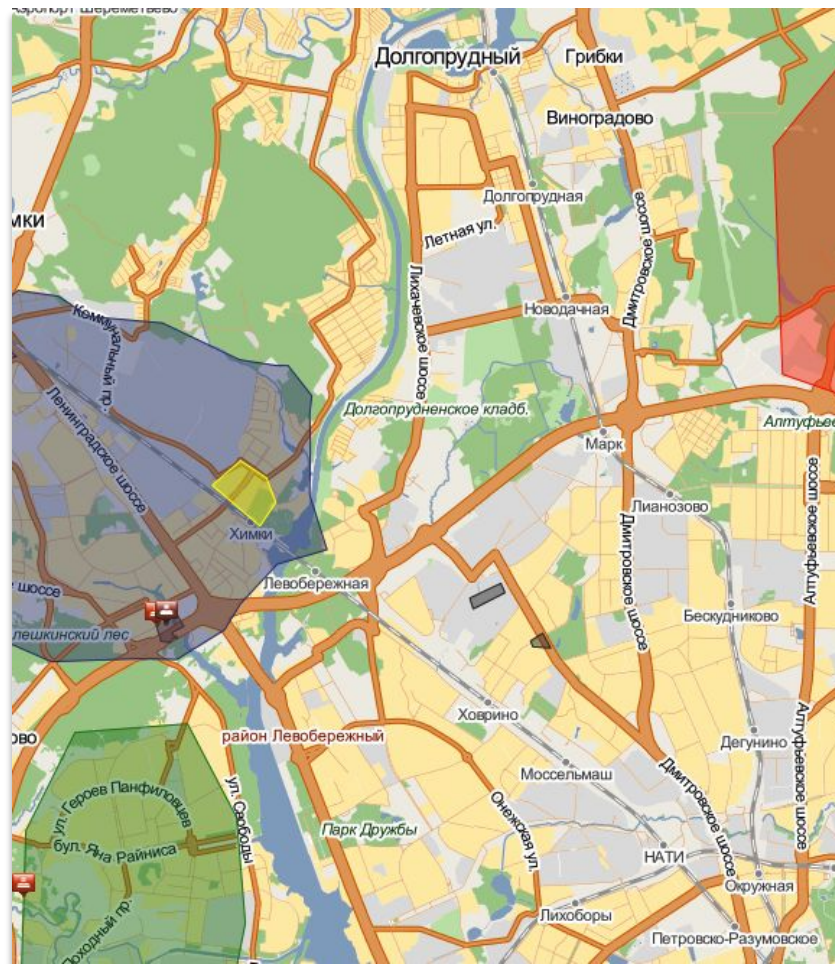

«МОБИЛЬНЫЕ СОТРУДНИКИ»

Контроль сотрудников

Автоматические отчеты

Настраиваемые параметры

Тип, периодичность, формат, способ доставки и др.

Хранение отчетов на сервере

Данные всегда готовы к загрузке.

Получение отчетов в удобном формате

Экспорт в Excel и PDF, отправка на эл. почту, интеграция в IT-систему.

10 типов автоматических отчетов

Отчет о перемещениях

Учет посещенных объектов за смену и др.

Отчет о гео-зонах

Учет посещения тех или иных территорий.

Отчет по транспорту

Сравнение показателей маршрута с путевым листом и др.

Отчет по статусам

Сколько времени затрачено на поездки к клиентам и др.

Учет рабочего времени

По гео-зонам или объектам.

Отчет по задачам

Завершенные и незавершенные задачи с детализацией действий.

Отчет по времени работы Координатора

Отчет по времени работы мобильного приложения.

Фотоотчеты по задачам и местоположениям

Отчеты с возможностью приложить фотографию.

02

«МОБИЛЬНЫЕ СОТРУДНИКИ» Транспорт

«МОБИЛЬНЫЕ СОТРУДНИКИ»

Транспорт

«МТС Транспорт» поддерживает весь функционал по **Контролю сотрудников**, плюс:

- **«МТС Транспорт»** — бесплатное приложение для Windows.
- **История событий на маршруте** — гео-зоны, превышения скорости, заезды на объекты, длительные стоянки.
- **Контроль транспорта** — онлайн-мониторинг, режим движения, траектория, трафик и маршрутизация.
- **Оценка поведения водителя** — манера вождения, нарушения ПДД, «скоринг».
- **Топливо** — расход, заправки, сливы.
- **Отчеты по транспорту** — несколько видов отчетов, готовые шаблоны.
- **Льготный M2M роуминг за границей** — по СНГ и Европе.

«МОБИЛЬНЫЕ СОТРУДНИКИ»

Транспорт

Карта

- На интерактивной карте отображается текущее положение автомобилей, оснащенных GPS/ГЛОНАСС.
- По каждому автомобилю доступна информация о скорости и местоположении с привязкой к адресу и времени.

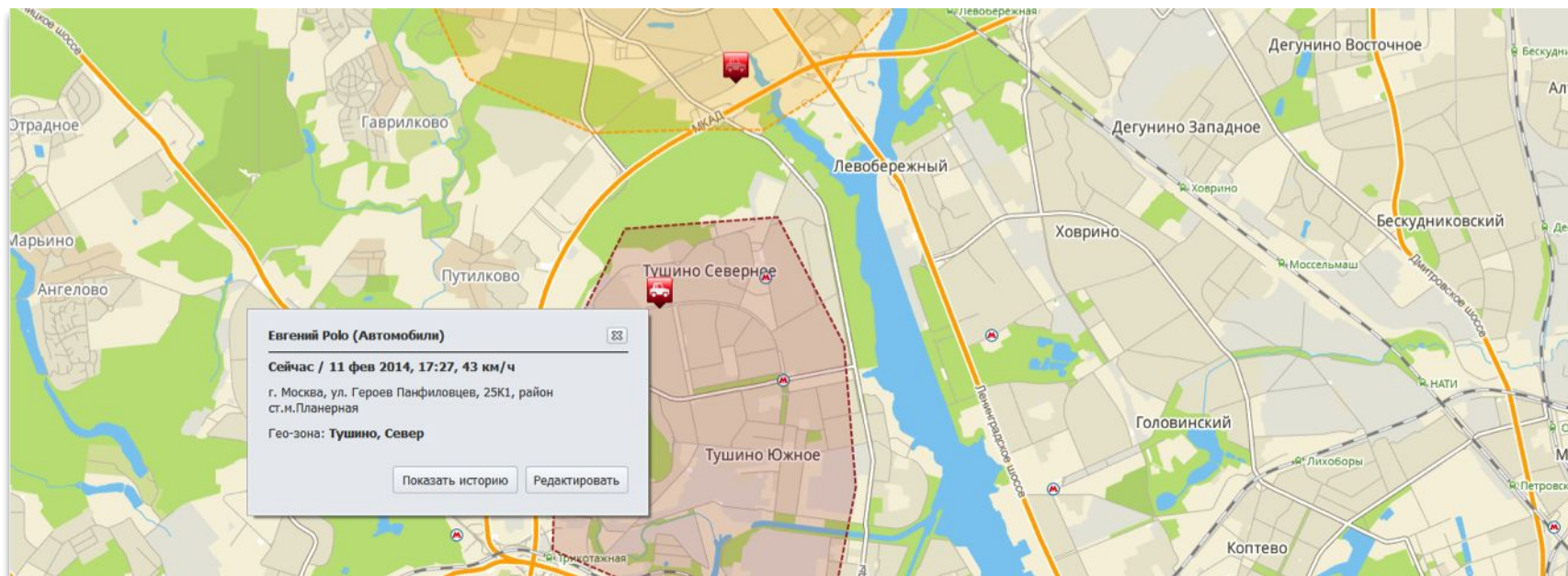

«МОБИЛЬНЫЕ СОТРУДНИКИ»

Транспорт

История перемещений

- Траектория обозначается стрелками разных цветов, в соответствии со скоростным режимом.

- Сводная информация о маршруте вместе с отмеченными на карте местами стоянок и превышения скорости дают полное представление о режиме движения.

«МОБИЛЬНЫЕ СОТРУДНИКИ»

Транспорт

События

- Настроив контроль тех или иных событий на маршруте, можно так же настроить оповещения о них на почту либо по SMS.

- SMS-оповещение на указанный номер выглядит так:

«TRANSPORT:

19:21.Превышение скорости: Ford Fusion движется со скоростью 128 км/ч.»

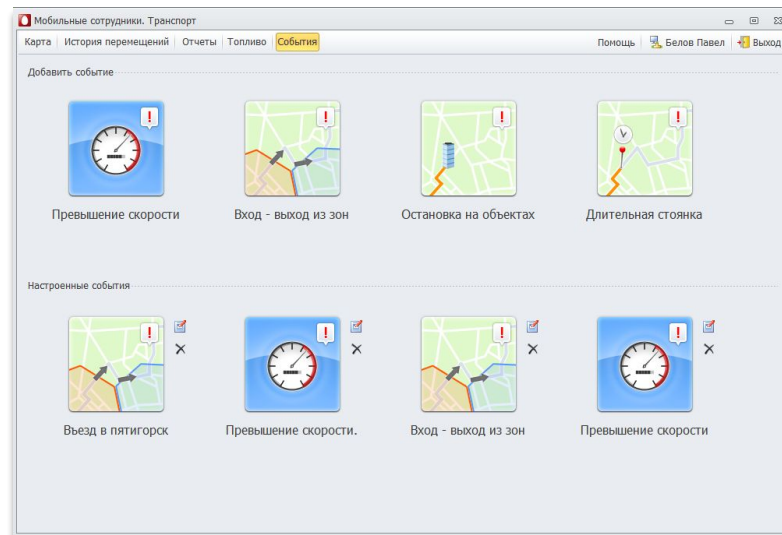

«МОБИЛЬНЫЕ СОТРУДНИКИ»

Транспорт

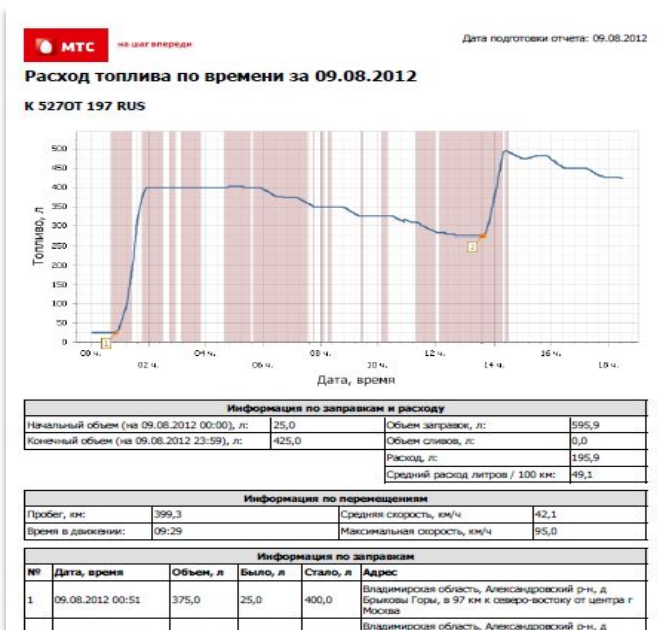
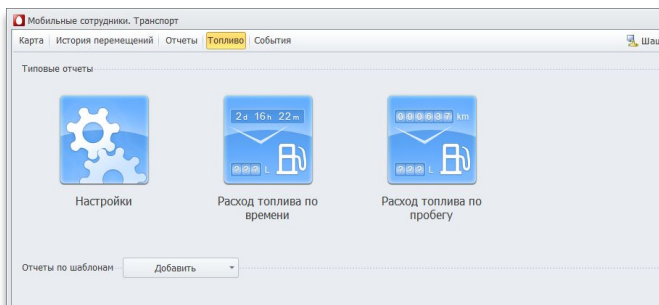

Топливо

- Подробную информацию по расходу топлива можно получить при установке дополнительного датчика топлива или подключении к CAN-шине.
- График расхода топлива строится по времени или по пробегу.
- Информация по заправкам, расходу и сливам топлива за указанный период выводится в таблице.
- Отчет по расходу топлива может быть экспортирован в любой удобный формат для его дальнейшей обработки.

«МОБИЛЬНЫЕ СОТРУДНИКИ»

Транспорт

МТС на шаг впереди Мобильные сотрудники

Где сейчас? История перемещений Сотрудники **Отчетность**

Настройка отчета \ Шаг 1: выбор типа отчета

1. Пожалуйста, укажите название отчета.

2. Выберите тип отчета:

- Отчет о перемещениях
- Отчет о перемещениях
- Отчет о прохождении гео-зон
- Отчет по транспорту**
- Отчет по статусам

3. Пожалуйста, выберите сотрудников, по которым необходимо формировать отчет:

- ▶ Легкий транспорт
- ▶ Тестирование Race IT
- ▶ Тестовые комплекты

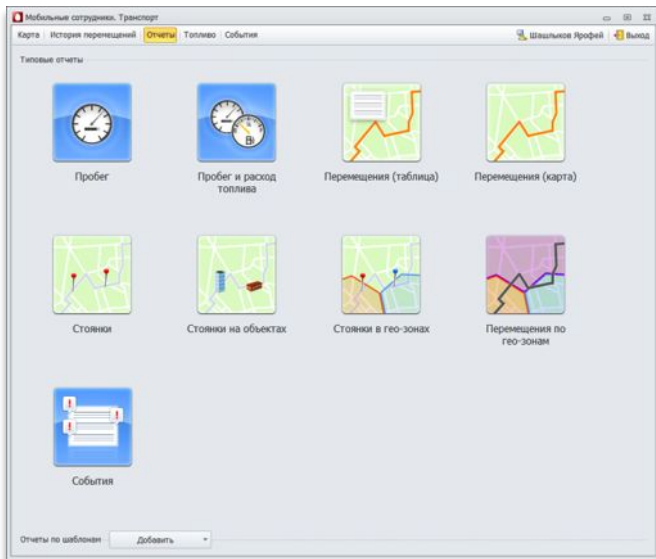

- Более подробные отчеты доступны в приложении «МТС Транспорт». Кроме того, вы можете сохранить часто используемые отчеты в виде шаблонов.
- Используя функцию «Отчетность», вы можете настроить регулярную доставку нужной информации в ваш почтовый ящик.

«МОБИЛЬНЫЕ СОТРУДНИКИ»

Транспорт

Анализ водительского поведения и качества эксплуатации транспортного средства*

Расчет баллов на основании комплекса параметров:

- Резкие маневры (торможения, ускорения, повороты).
- Соблюдение правил скоростного режима.
- Временной интервал движения.
- Общая плавность хода **и многое другое.**

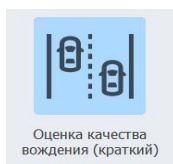

Оценка вождения сотрудника по 10-бальной шкале.

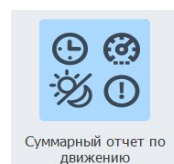

Общий пробег и время в движении за выбранный период.
Оценка эксплуатации транспортного средства по времени суток.

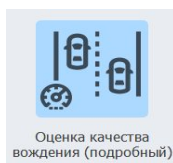

Подробное описание **стиля вождения.**

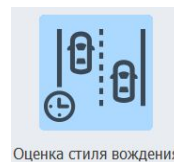

Динамика изменения оценки в лучшую или худшую сторону.

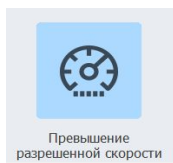

Превышение разрешенной скорости (в соответствии со знаками ограничения скорости).

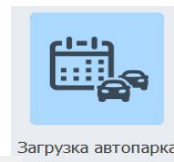

Возможность оценить **ситуацию в комплексе** по нескольким автомобилям или всему автопарку.

*Отчеты доступны при подключении тарифного плана «Координатор»

«МОБИЛЬНЫЕ СОТРУДНИКИ»

Транспорт

Налаженная обратная связь с клиентами*

Мы тщательно собираем и внимательно анализируем отзывы клиентов. По итогам анализа мы постоянно дорабатываем и оптимизируем услугу. Благодаря пользователям, в 2016 году мы добавили вот эти новые отчеты и функции:

- Отчет по неактивным терминалам;
- Отчет «Отключение мобильного терминала»;
- Выбор критериев для фиксирования нарушений ПДД.

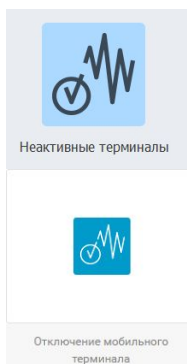

Отчет по неактивным терминалам — сообщает о том, какие терминалы не передавали данные в течение определенного периода. Для более тонкой настройки предусмотрены два условия: 1) движения не было и 2) проехал меньше заданного количества километров.

Отчет «Отключение мобильного терминала» — сообщает о дате и времени последней передачи координат в услугу.

Критерии фиксирования нарушений ПДД — дополнительные условия при построении отчета о перемещениях, позволяющие точнее настроить оценку водительского поведения.

*Отчеты доступны при подключении тарифного плана «Координатор»

«МОБИЛЬНЫЕ СОТРУДНИКИ»

Транспорт

ПРЕИМУЩЕСТВА УСЛУГИ

Для страховых компаний

- Экономия на выплатах КАСКО.
- Постоянная обратная связь для клиентов.
- Удобные мобильные приложения для Android и iOS.
- Повышение ответственности на дороге.
- Стоимость услуги и оборудования включается в стоимость полиса КАСКО.

Для корпоративных автопарков и лизинговых компаний

- Экономия на ТО и ремонте.
- Снижение количества ДТП и штрафов.
- Экономия на топливе.
- Экономия на КАСКО.
- Снижение репутационных рисков.
- Повышение качества услуг.
- Простая установка оборудования.

«МОБИЛЬНЫЕ СОТРУДНИКИ»

Транспорт

Оборудование

MT-9 GPS/ГЛОНАСС*

- Блок терминала с SIM-чипом.
- Антенны GPS и GSM.
- Кабель подключения питания с адаптером.
- Инструкция по подключению и установке.

MT-10 «Подкапотник»*

- Блок терминала с SIM-чипом.
- Кабель подключения питания.

MT-11 OBD-трекер*

- Блок терминала с SIM-чипом.

*Трекер оснащен 3D-акселерометром

«МОБИЛЬНЫЕ СОТРУДНИКИ»

Транспорт

Оборудование

	MT-9	MT-10	MT-11
GPS/ГЛОНАСС	+	+	+
Внешние антенны GPS/GSM	+	-	-
Встроенные антенны GPS/GSM	-	+	+
Встроенный аккумулятор	Опция	Опция	+
3D-акселерометр	+	+	+
Подключение внешних датчиков	+	-	-
Чтение данных OBD	Опция	-	+

Все устройства оснащены встроенной сим-картой (SIM-chip) — демонтаж и нецелевое использование сим-карты исключены.

03

«МОБИЛЬНЫЕ СОТРУДНИКИ» Координатор

«МОБИЛЬНЫЕ СОТРУДНИКИ»

Координатор

Для «Координатора» доступен весь функционал по Контролю сотрудников и Транспорту, плюс:

- **Высокая точность определения местоположения**
Вы всегда точно знаете, где именно находится сотрудник.
- **Предварительное планирование задач**
Список задач можно ввести в систему заранее.
- **Оперативное назначение задач**
Выбор исполнителя, исходя из его местоположения.
- **Получение актуальной картины выполнения задач**
Онлайн-мониторинг статусов поставленных задач.
- **Улучшение взаимодействия офиса с разъездными сотрудниками**
Исключение неэффективных перемещений и простоев.
- **Повышение качества услуг**
Оперативное реагирование на возникающие потребности.
- **Интеграция с информационными системами вашей компании**
API, импорт задач.
- **Возможность подключения абонентов «МегаФон» и «Билайн»**

*Приобрести подходящий смартфон можно в онлайн-магазине МТС:
<http://www.shop.mts.ru/smartfony/>

е) и iOS (версии 6.0 и выше)*

- **Ограничение доступа к посторонним интернет-ресурсам**

«МОБИЛЬНЫЕ СОТРУДНИКИ»

Координатор

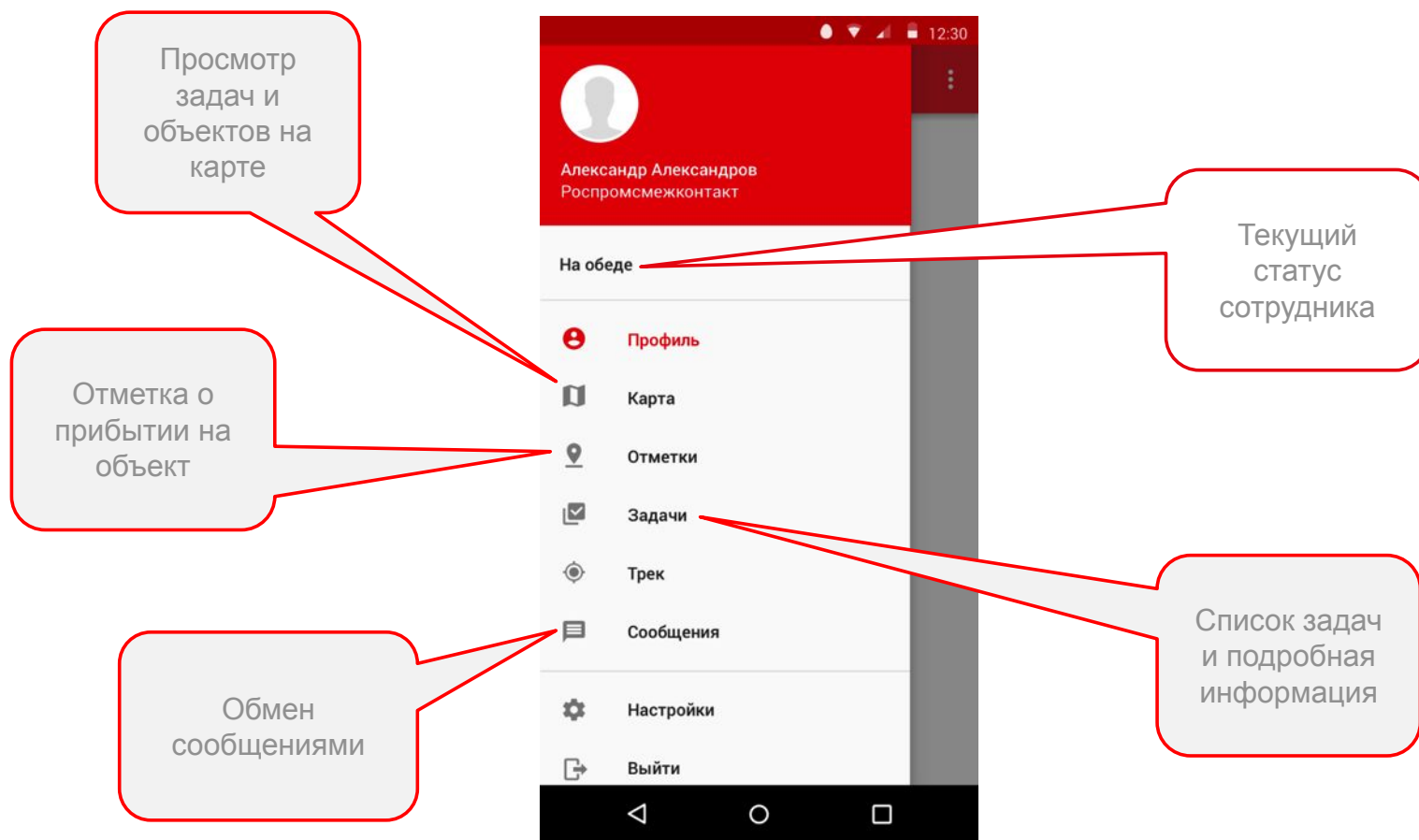

«МОБИЛЬНЫЕ СОТРУДНИКИ»

Координатор

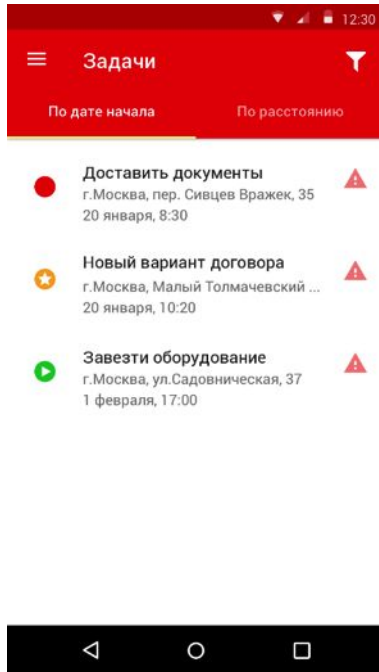

- Сотрудник видит назначенные задачи, срок выполнения, приоритет и текущий статус, а также расстояние до места выполнения задачи.

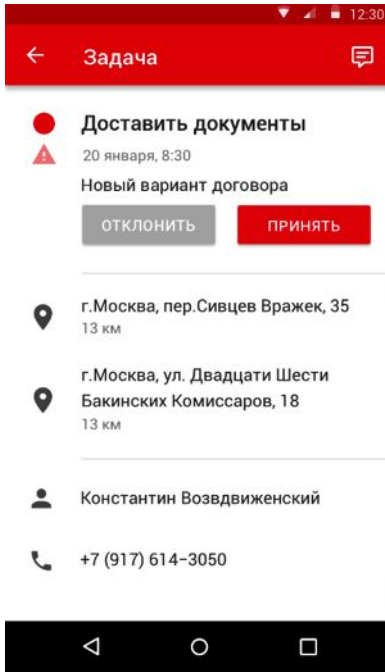

- Подробности по задаче содержат адрес, описание, имя и телефон контактного лица с возможностью позвонить в одно касание.

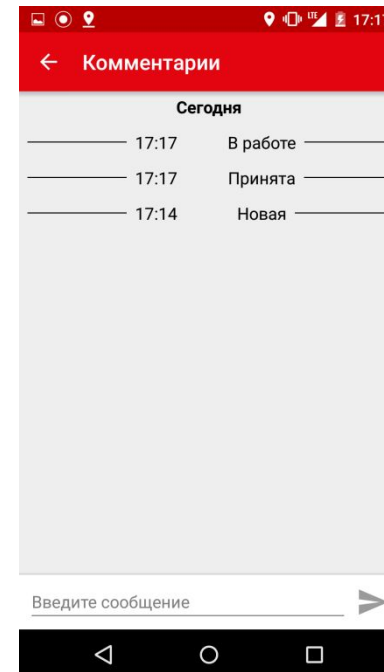

- Сотрудник может оставить комментарии по ходу выполнения задачи. Все изменения мгновенно передаются на сервер и видны диспетчеру.

«МОБИЛЬНЫЕ СОТРУДНИКИ»

Координатор

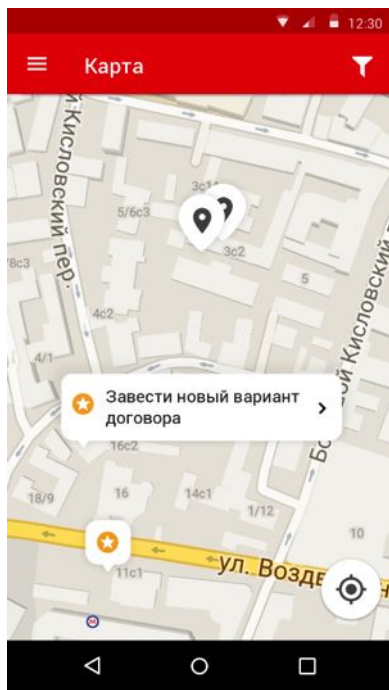

- Сотрудник видит свои задачи на карте.

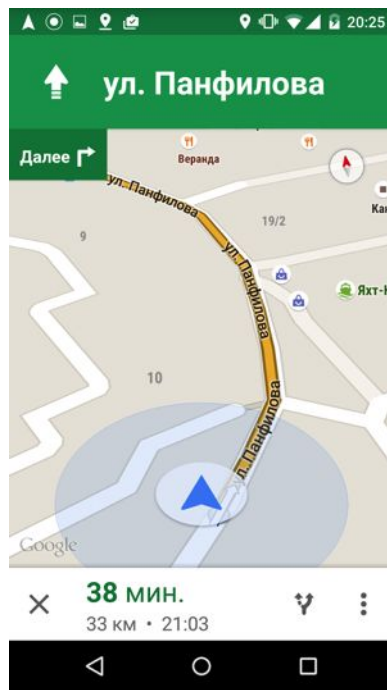

- Внешнее приложение навигации проложит маршрут до места выполнения задачи (работ, заказа, и т.д.)

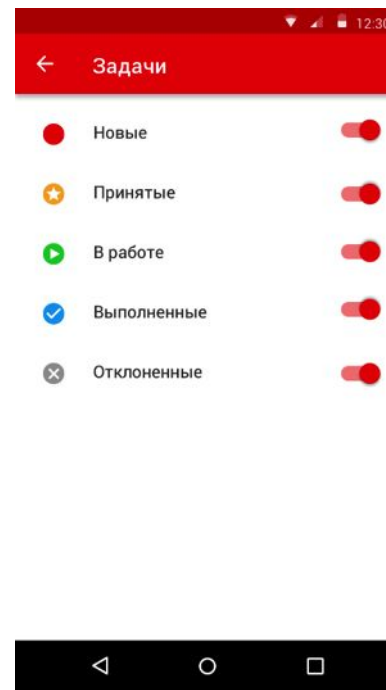

- Удобные фильтры позволяют настроить отображение информации. Например, новые или ближайшие задачи.

«МОБИЛЬНЫЕ СОТРУДНИКИ»

Координатор

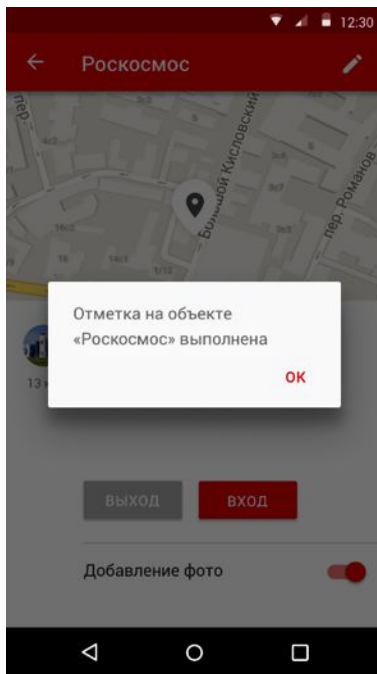

- Сотрудник может отправить отметку о прибытии на объект (check-in), просто выбрав его из списка.

В списке доступны объекты вашей компании — клиенты, офисы, склады, т.д.

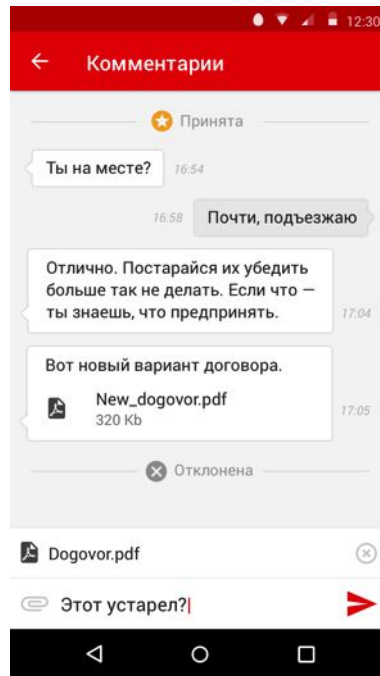

- Обмен мгновенными сообщениями.
- История сообщений хранится на сервере услуги.

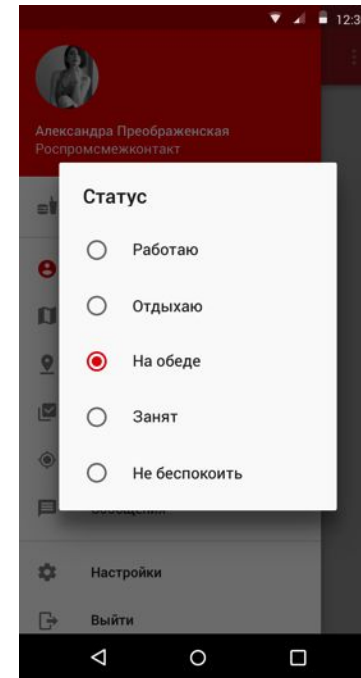

- Сотрудник может изменять свой текущий статус, информируя диспетчера.
- Набор статусов может быть задан согласно требованиям вашей компании.

«МОБИЛЬНЫЕ СОТРУДНИКИ»

Координатор

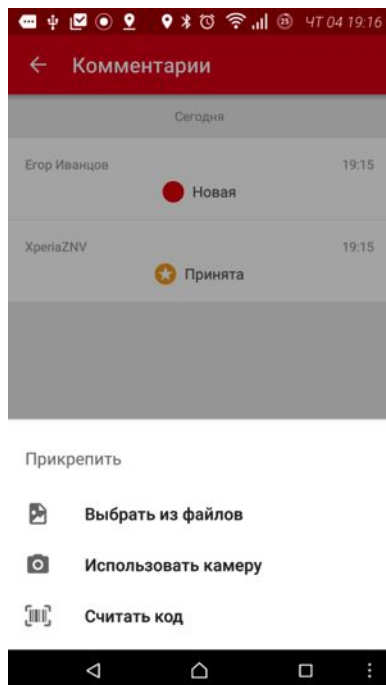

- С помощью приложения сотрудники могут считывать QR- и штрихкоды. Полученная информация записывается в комментарий к задаче.

- При необходимости, для задачи можно назначить дату и время выполнения. Приложение самостоятельно уведомит о наступлении крайнего срока.

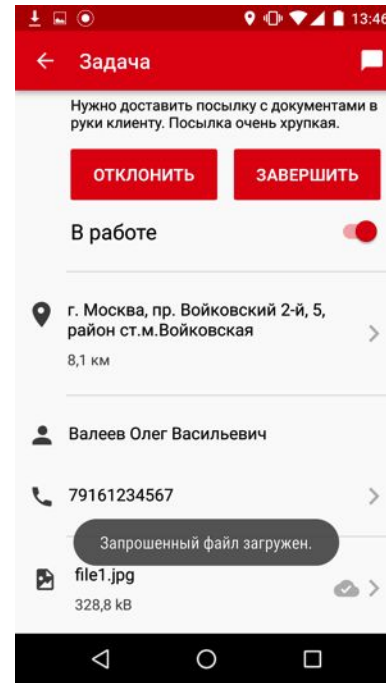

- Сотрудники могут отправлять и принимать файлы прямо в приложении.

«МОБИЛЬНЫЕ СОТРУДНИКИ»

Координатор

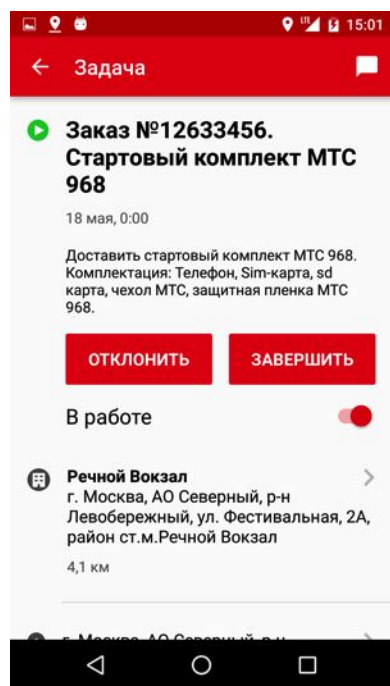

- В услуге появились формы — удобный способ для передачи важной информации о задаче.

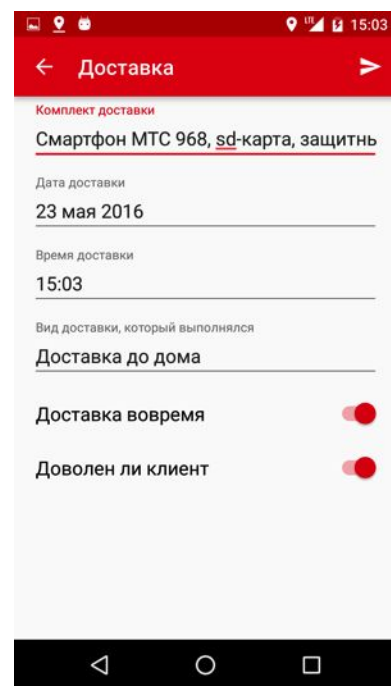

- После завершения или отклонения задачи приложение предлагает пользователю заполнить заранее введенную форму.

«МОБИЛЬНЫЕ СОТРУДНИКИ»

Координатор

MTS на шаг впереди Мобильные сотрудники

ООО "ГрупТор" / Сергей Серов [Справка](#) [Выход](#)
[Оставить предложение](#) [Сообщить об ошибке](#)

Где сейчас? История перемещений **Задачи** Сотрудники Отчетность Настройки

Сотрудники и транспорт Объекты Зоны Задачи

За Период

С 10.11.2012 по 18.11.2012

Статус:
[новая](#), [принята](#), [отклонена](#), [выполнена](#)

Приоритет:
[низкий](#), [средний](#), [высокий](#)

Фильтр по сотрудникам

поиск по списку задач

- Бумага для принтера
- Взять договор
- Встретить делегацию - Шереметьево
- Документы в банк
- Документы в Казанский
- Доставка заказа
- Проверить артикулы товара

Показать важные, но еще не выполненные задачи на сегодня

Быстро создать задачу одним кликом на карте

Найти ближайшего свободного сотрудника для выполнения новой задачи

Узнать, где находятся сотрудники и какую задачу выполняют сейчас

«МОБИЛЬНЫЕ СОТРУДНИКИ»

Координатор

МТС на шаг впереди Мобильные сотрудники ООО "ГруппТорг" / Сергей Серов

Справка Выход
Оставить предложение Сообщить об ошибке

Где сейчас? История перемещений **Задачи** Сотрудники Отчетность Настройки

За: Все время поиск по списку задач Создать задачу Вид для печати Экспорт данных в Excel

Статус: новая, принята, отклонена, выполнена

Приоритет: низкий, средний, высокий

Фильтр по сотрудникам Показать задачи

Дата начала	Задача	Назначена	Статус	Действия
17.11.2012	Отвезти Макеева во Внуково	Гордеев	Новая	
16.11.2012	Заказ в Марьино	Иванов	Принята	
16.11.2012	Взять договор	Нефедов	Отклонена	
16.11.2012	Забрать партию товара	Гордеев	Принята	

Экспорт данных для отчетов и статистики

Документы в банк

История задачи

Дата, время	Автор изменений	Статус	Комментарий	Адрес
14.11.2012, 16:39	Гордеев	Выполнена	Принята → Выполнена	г.Москва, АО Северо-Западный ш.Иваньковский,16, район ст.м.Щукинская
14.11.2012, 14:47	Гордеев	Принята	задерживаюсь, пробка	Московская обл., г.Химки, ул. Молодежная, 12, район ст.м.Планерная
14.11.2012, 13:36	Гордеев	Принята	Новая → Принята	Московская обл., г.Химки, ул. Панфилова, 10, район ст.м.Планерная
14.11.2012, 12:58	Сергей Серов	Новая	→ Новая	—

Фильтр по дате, статусу, приоритету и исполнителю

Вся информация о выполнении задачи, (комментарии, изменение статуса), фиксируется в окне истории задачи с привязкой к адресу

Закреть

«МОБИЛЬНЫЕ СОТРУДНИКИ» Координатор

Благодаря гибкому конструктору отчетов, вы получаете нужную информацию о работе сотрудников за день, неделю или месяца

Мобильные сотрудники / Статусы - сотрудники

Дата подготовки отчета: 22:35 28.11.2011
 Период подготовки отчета: с 22:35 21.11.2011 по 22:35 28.11.2011
 Всего изменений статуса: 67

Сотрудник: Петров Сергей / Группа: Курьеры
 Изменения статуса с 09:53 22.11.2011 по 18:47 28.11.2011

Дата изменения статуса	Время изменения статуса	Дата местоположения	Время местоположения	Местоположение	Предыдущий статус	Новый статус
22.11.2011	10:37	22.11.2011	10:37	с22.Новоуринское шоссе, Курьеро район Курьеро, Северо-Западный административный федеральный округ (951 м.)	Работаю	На совещании
				в Курьеро район и административный федеральный округ (111 м.)	На совещании	Обедаю
				в Курьеро район и административный федеральный округ (111 м.)	Обедаю	Работаю
				ерное ж/д ст. Центральный 1, Российская	<нет статуса>	Обедаю
				ерное ж/д ст. Центральный 1, Российская	Обедаю	Работаю
				ерное ж/д ст. Центральный 1, Российская	Работаю	<нет статуса>
				ерное ж/д ст. Центральный 1, Российская	<нет статуса>	Закончил работу

Сотрудники Транспорт

Водители: Гордеев

Дата: 12.11.2012

Интервалы перемещений

с 19:44 по 19:56 пробег: 1 км

Средний расход топлива: 8,5 л/100 км
 Допустимая скорость: 80 км/ч
 Показывать места стоянки

График скорости

19:44:10 - 19:56:20

Отчеты автоматически доставляются на вашу электронную почту, а также доступны через веб-сайт услуги

04

«МОБИЛЬНЫЕ СОТРУДНИКИ» Новый веб

«МОБИЛЬНЫЕ СОТРУДНИКИ»

Новый веб — дизайн и интерфейс

- В 2016 году мы выпустили новую версию веб-интерфейса услуги.

Было

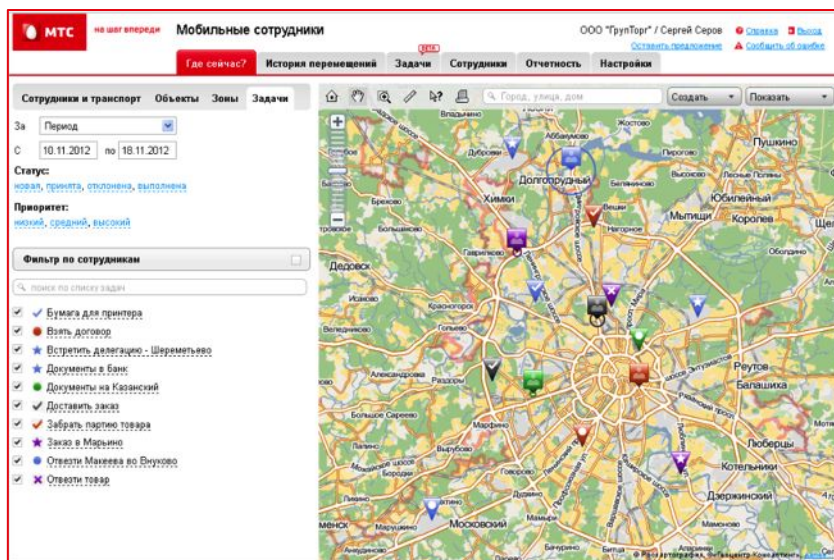

Стало

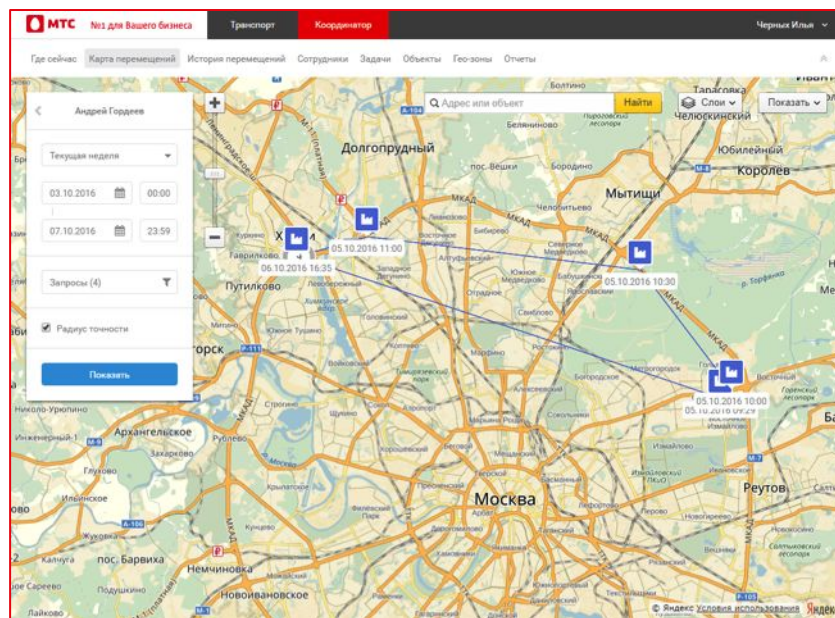

«МОБИЛЬНЫЕ СОТРУДНИКИ» Новый веб — рабочие области

- Мы разделили управление автопарком и сотрудниками на две рабочие области — «**Транспорт**» и «**Координатор**».
- В «**Координаторе**» вы планируете и распределяете задачи, контролируете их выполнение, координируете действия ваших сотрудников и получаете отчеты об их деятельности.

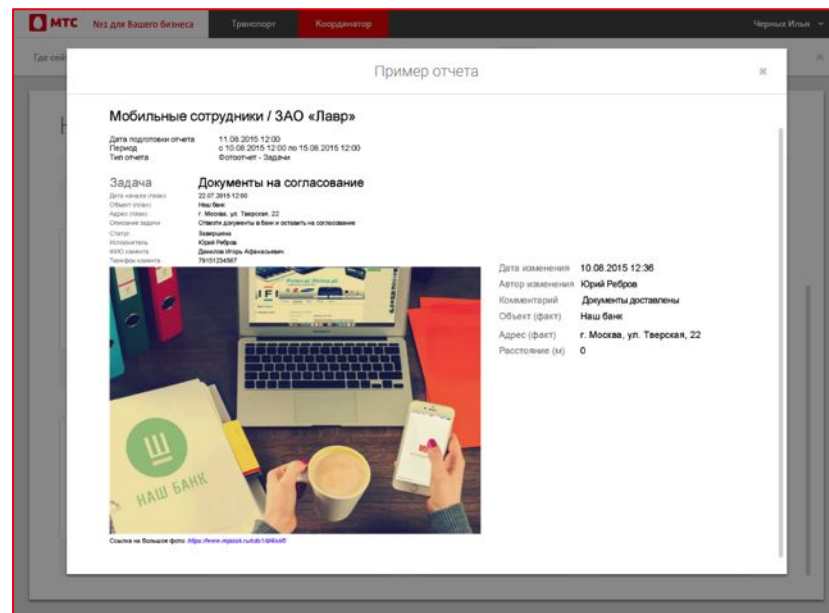
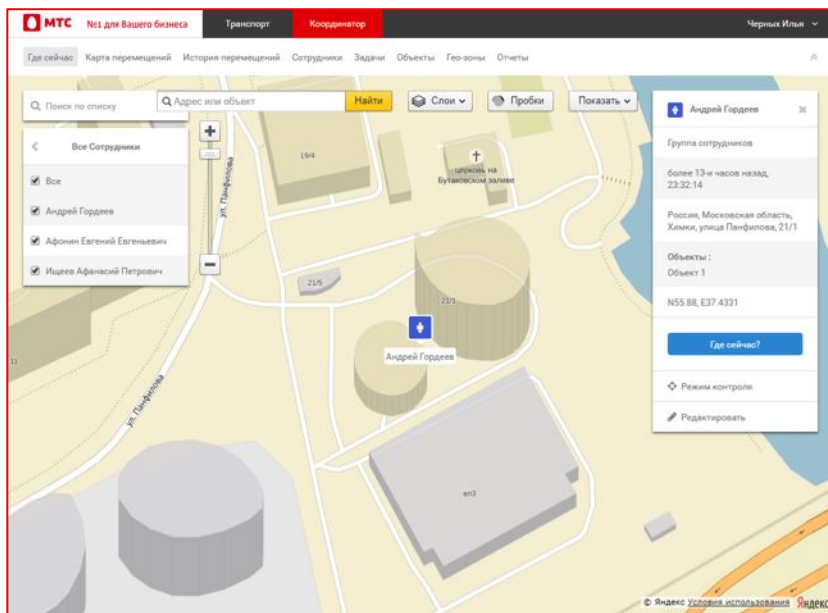

«МОБИЛЬНЫЕ СОТРУДНИКИ»

Новый веб — рабочие области

- В рабочей области «Транспорт» вы отслеживаете перемещения вашего автопарка, получаете отчеты о пробегах автомобилей, расходах на их содержание, а также оценку безопасности езды ваших водителей.

- Группа сотрудников: Немцов Филипп
- Дата и время: 03.09.2014, 18:51:34 2800000
- Адрес: Россия, Московская область, Мытищи, Полевая улица
- Одометр: 0 км
- Идентификационный номер: N55.95183, E37.77538
- Кнопка: 'Где сейчас?'
- Кнопка: 'Редактировать'

- Дата и время: 2016-03-24 09:04:13.84
- График скорости: A line graph showing speed over time from 15:30 to 16:40. The y-axis represents speed in km/h, ranging from 0 to 100. The x-axis represents time in minutes.
- Сводная таблица пробега:

Время	Пробег (км)
08.09.2016	
09:58 – 10:05	11,9
10:11 – 10:18	1,4
10:21 – 11:20	32,1
11:25 – 12:05	51,9
12:11 – 12:20	1,5
12:23 – 13:19	32,2
13:25 – 14:04	01,1
14:10 – 14:19	1,5
14:22 – 14:27	3,5
09.09.2016	
15:29 – 16:32	28,2
16:38 – 16:42	3,1

«МОБИЛЬНЫЕ СОТРУДНИКИ»

Новый веб — больше объектов на карте

- Новая версия услуги одновременно отображает сотни сотрудников, объектов и задач на карте без потери производительности.

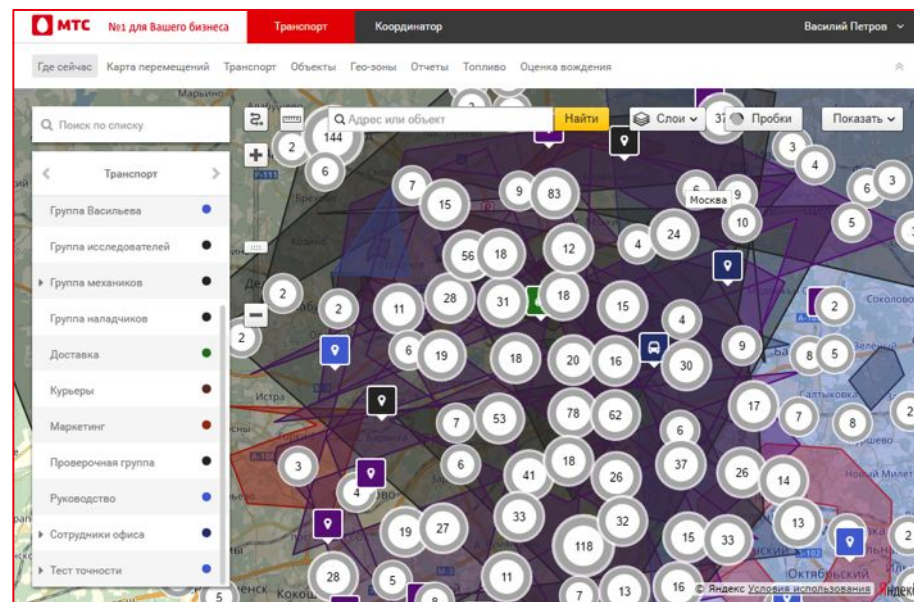
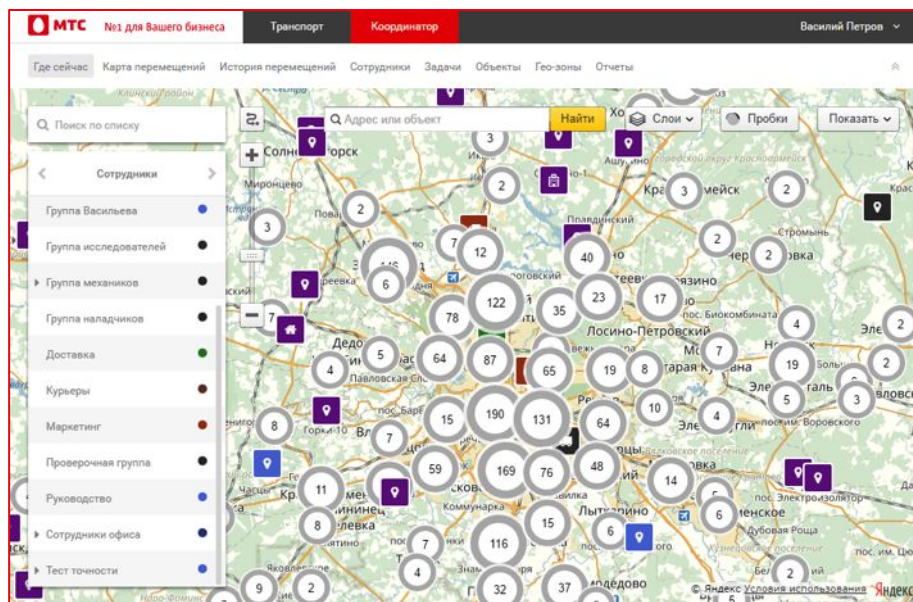

«МОБИЛЬНЫЕ СОТРУДНИКИ»

Новый веб — интерфейс работы с отчетами

- Новый интерфейс работы с отчетами упрощает процедуру заведения новых и поиск в архиве уже готовых отчетов.

MTS №1 для Вашего бизнеса | Транспорт | Координатор | Черных Илья

Где сейчас | Карта перемещений | История перемещений | Сотрудники | Задачи | Объекты | Гео-зоны | **Отчеты**

Новый отчет

- Отчет о перемещениях
- Отчет о прохождении гео-зон
- Отчет по транспорту
- Отчет по статусам
- Отчет по задачам
- Отчет по времени работы Координатора
- Фотоотчет по задачам
- Фотоотчет по местоположениям

Пример отчета

Мобильные сотрудники / ЗАО «Лавр»

Дата подготовки отчета: 11.08.2015 12:00
Период: с 10.08.2015 12:00 по 15.08.2015 12:00
Тип отчета: Фотоотчет - Местоположения

Сотрудник: Ребров / Группа: СГБ

Ссылка на большое фото: <https://www.photos.yandex.ru/11917400/>

Дата отчета	Время отчета
10.08.2015	12:36
Дата местоположения	Время местоположения
10.08.2015	12:36
Местоположение	
Г. Москва, ул. Тверская, 22	
Объект	Зона
Наш Банк	В зоне: Центр

«МОБИЛЬНЫЕ СОТРУДНИКИ»

Новый веб — большие и удобные списки

- Поддержка больших списков объектов, гео-зон, задач, сотрудников и транспортных средств с возможностью групповых операций над несколькими сотнями сущностей одновременно.

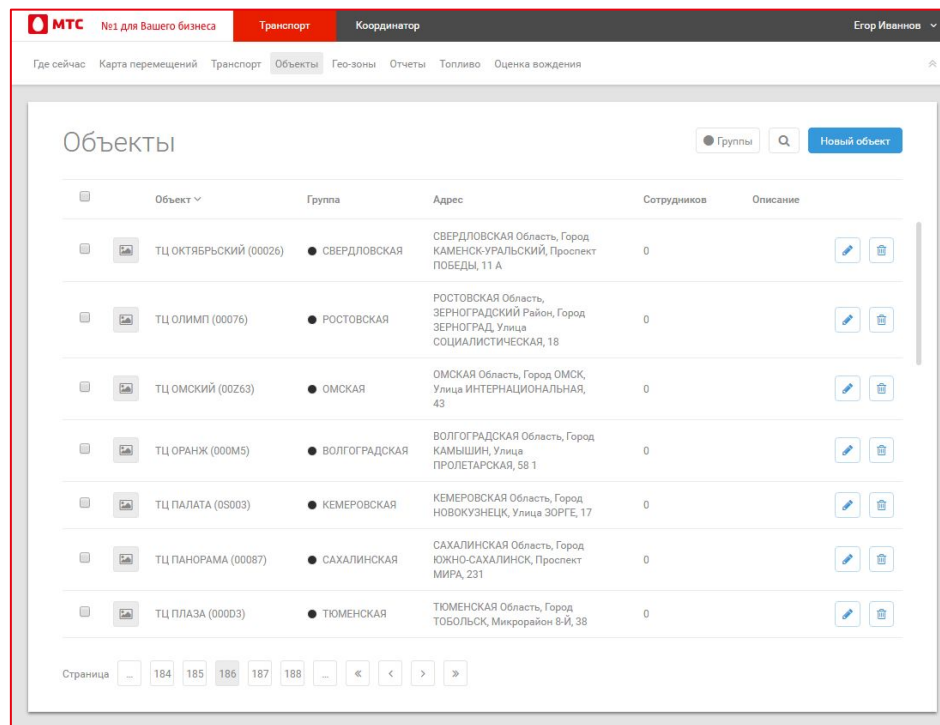

Объект	Группа	Адрес	Сотрудников	Описание
ТЦ ОКТЯБРЬСКИЙ (00026)	СВЕРДЛОВСКАЯ	СВЕРДЛОВСКАЯ Область, Город КАМЕНСК-УРАЛЬСКИЙ, Проспект ПОБЕДЫ, 11 А	0	
ТЦ ОЛИМП (00076)	РОСТОВСКАЯ	РОСТОВСКАЯ Область, ЗЕРНОГРАДСКИЙ Район, Город ЗЕРНОГРАД, Улица СОЦИАЛИСТИЧЕСКАЯ, 18	0	
ТЦ ОМСКИЙ (00263)	ОМСКАЯ	ОМСКАЯ Область, Город ОМСК, Улица ИНТЕРНАЦИОНАЛЬНАЯ, 43	0	
ТЦ ОРАНЖ (000M5)	ВОЛГОГРАДСКАЯ	ВОЛГОГРАДСКАЯ Область, Город КАМЬШИН, Улица ПРОЛЕТАРСКАЯ, 58 1	0	
ТЦ ПАЛАТА (00003)	КЕМЕРОВСКАЯ	КЕМЕРОВСКАЯ Область, Город НОВОКУЗНЕЦК, Улица ЗОРГЕ, 17	0	
ТЦ ПАНОРАМА (00087)	САХАЛИНСКАЯ	САХАЛИНСКАЯ Область, Город ЮЖНО-САХАЛИНСК, Проспект МИРА, 231	0	
ТЦ ПЛАЗА (00003)	ТЮМЕНСКАЯ	ТЮМЕНСКАЯ Область, Город ТОБОЛЬСК, Микрорайон 8-Й, 38	0	

05

«МОБИЛЬНЫЕ СОТРУДНИКИ» Платформа

«МОБИЛЬНЫЕ СОТРУДНИКИ»

Платформа

- Технологический программный интерфейс (B2B XML API)
- Быстрая адаптация к требованиям и потребностям клиента.
- Модульный подход к внедрению.
- Поддержка 40 моделей устройств от 15 производителей.
- Подключение устройств сторонних производителей.
- Интеграция с ИТ-системами и оборудованием клиента.

Лауреат престижной международной премии Global Telecoms Business Innovation Awards 2013 и 2014.

«МОБИЛЬНЫЕ СОТРУДНИКИ»

Платформа — примеры внедрения

MPoisk.ru — крупнейший портал LBS-услуг в России (по заказу МТС)

ПАО МТС — ведущий телекоммуникационный оператор в России и странах СНГ. Консолидированная абонентская база компании, без учета абонентской базы «МТС Беларусь» составляет порядка 100 миллионов абонентов.

Задача

- Предоставить абонентам сервисы определения местоположения (впервые в России и СНГ).
- Создать удобную LBS-площадку для частных и корпоративных клиентов.

Решение

- Собственная платформа компании Mobile Park.

Результат

- Комплекс LBS-услуг для массового и корпоративного рынка.
- Упрощенное подключение и управление услугами.
- Новая точка роста для МТС.

«МОБИЛЬНЫЕ СОТРУДНИКИ»

Платформа — примеры внедрения

«Мобильные сотрудники» для БКК «Коломенский»

Булочно-кондитерский комбинат «Коломенский» работает с 1956 года. Помимо батончиков и булочек комбинат выпекает скоропортящиеся булочные изделия, поэтому малейшее нарушение графика доставки неприемлемо. Продукция БКК «Коломенский» доставляется на «легковушках» Lada Largus, которые терялись среди «Газелей» других поставщиков, поэтому время разгрузки порой достигало 50-60 минут.

Задача

- Сокращение времени доставки скоропортящейся выпечки до прилавка.
- Координация работы мерчендайзеров и экспедиторов.

Результат

- Время разгрузки сократилось с 50 до 5-7 минут.

Решение

- Базовая версия «Мобильных сотрудников» от «МТС».
- Настройка мгновенного уведомления о прибытии автомобиля на объект.

06

«МОБИЛЬНЫЕ СОТРУДНИКИ» Тарифы

«МОБИЛЬНЫЕ СОТРУДНИКИ»

Тарифы

«**Координатор**» — планирование и управление работой выездных сотрудников с помощью мобильных приложений от 310 рублей в месяц.

«**Безлимит**» — непрерывный мониторинг сотрудников и автотранспорта по GPS/ГЛОНАСС от 250 рублей в месяц.

«**Эконом**» — контроль местоположения сотрудников от 110 рублей в месяц.

Ежемесячная плата за каждого сотрудника

Количество сотрудников, подключенных к услуге	Тариф «Эконом»	Тариф «Безлимит»	Тариф «Координатор»
1–5	120 руб.	390 руб.	470 руб.
6–10	115 руб.	370 руб.	450 руб.
11–50	110 руб.	350 руб.	420 руб.
51–250	—	290 руб.	360 руб.
251+	—	250 руб.	310 руб.

«МОБИЛЬНЫЕ СОТРУДНИКИ»

Опция «Мобильные сотрудники впрок»

Опция «[Мобильные сотрудники впрок](#)» позволяет сэкономить от 10 до 35% на ежемесячной плате.

Экономия в зависимости от периода авансовой тарификации

Период авансовой тарификации	Экономия
6 месяцев	10%
12 месяцев	20%
24 месяца	35%

«МОБИЛЬНЫЕ СОТРУДНИКИ»

Тарифы

Льготный M2M-роуминг для определения местоположения за рубежом*

Льготный M2M-роуминг	
Пакет 5 Мб	75 руб. / мес.
Пакет 15 Мб	300 руб. / мес.
Территория действия	Страны СНГ и Европы
1 Мб трафика сверх пакета	60 руб.
Порог округления	1 Кб
SMS (исходящие)	9 руб.
SMS (входящие)	0 руб.
Скорость доступа	32 кбит / с

*Требуется дополнительное оборудование; поставляется по запросу.

Спасибо!

