



Электронная почта и телеконференции

Outlook Express и другое

Подготовил 06.01.2005 Учитель
информатики Курилов И.А.

Понятие электронной почты

- **Электронная почта (E-mail) - самый распространенный сервис (услуга) Интернета, служащая для быстрой передачи любой информации в определенном количестве.**
- (E-mail) позволяет:
 - Посылать сообщения сразу нескольким абонентам;
 - Пересылать письма на другие адреса;
 - Включать автоответчик, на все входящие письма будет посылаться ответ;
 - Создать правила для выполнения определенных действий с однотипными сообщениями (например, удалять рекламные сообщения, входящие от определенных адресов) и так далее.

Адрес электронной почты

- Адрес электронной почты записывается по определенной форме и состоит из **двух частей**, разделенных символом @: **user_name@server_name**

Пример: почтовые ящики пользователей выходящих через сервер МТУ-Интел:

[user_name@mtu-net.ru](#)

или через сервер Нерчинский связи:

[user_name@nerchinsk.chita.ru](#)

Функционирование электронной почты

- Почтовый ящик в первую очередь заводят **на почтовом сервере вашего провайдера** (так как в случае каких либо экстренных ситуаций ближе всего к вам находится ваш провайдер и вы можете прийти и попросить просмотреть вашу электронную почту).
- Для работы с электронной почтой служат множество почтовых программ: **Outlook Express, Microsoft Internet Explorer** и др.
- При передаче сообщения через Интернет указываются как и в обычной почте **адрес отправителя и адрес получателя**

*Основные функции почтовых программ

Режимы работы КП.

1. Установка параметров конфигурации. Этот режим чаще всего используется в начальный момент подключения абонента к электронной почте. При этом создаются почтовый ящик, почтовый архив, адресный справочник, каталоги почты. Кроме того, устанавливаются номер телефона и параметры модема, к которым подключается терминал. В процессе текущей работы в этом режиме можно управлять планированием времени обмена почтой и устанавливать текущего активного пользователя (если к данному терминалу имеют доступ несколько абонентов).

2. Просмотр почтового ящика (списка писем). Во время просмотра можно отсортировать полученные письма (например, по дате отправления, по имени отправителя и т. д.) и выбрать письмо для просмотра.

3. Просмотр письма. В этом режиме помимо визуального просмотра письма можно выполнить следующие действия над письмами:

- удаление;
- сохранение в почтовом архиве;
- переписывание в файл;
- пересылка другому адресату;
- печать на принтере.

4. Подготовка/редактирование писем. Письмо подготавливается в специальном рабочем поле — бланке письма, который содержит адресную часть, место для краткого описания (сути) письма, место для указания имен файлов, отправляемых с этим письмом. Для работы на этом бланке используется встроенный текстовый редактор. Заполнение адресной части можно осуществить выбором из списка адресов. Имена отправляемых файлов можно выбрать из каталога почты.

5. Отправление электронной корреспонденции. В этом режиме подготовленное письмо отправляется адресату, при этом можно использовать дополнительные услуги, например уведомление о получении.

Почтовая программа Outlook Express (интерфейс)

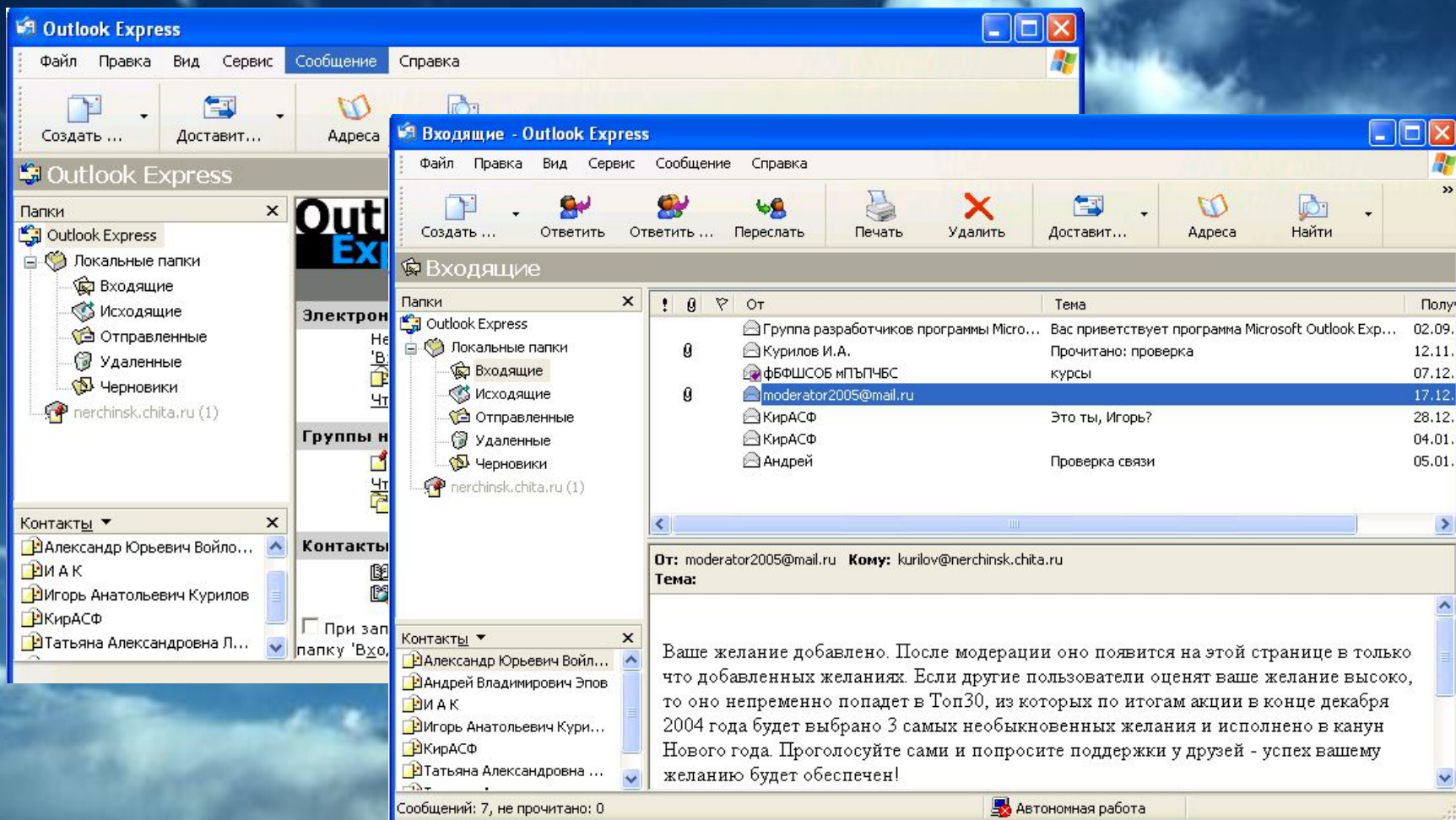

Почтовая программа Outlook Express (виды окон)

Окно программы состоит из четырех частей:

1. Окно **перечня папок** состоит из папок:

Входящие – содержит получаемые адресатом письма

Исходящие - содержит отправляемые адресатом письма (до получения сервером)

Отправленные - содержит отправленные адресатом письма

Удаленные - содержит удаленные письма

Черновики - содержит заготовки писем

2. **Окно списка контактов** (для удобства быстрого создания и отправки письма по данному адресату и также быстрого перехода в адресную книгу)

3. **Окно списка сообщений выделенной папки**

4. **Окно содержания выделенного сообщения**

*Почтовая программа Outlook Express (создание учетной записи)

Настройка учетной записи осуществляется через пункт меню **СЕРВИС** □ **УЧЕТНЫЕ ЗАПИСИ** (настройка первой учетной записи может осуществляться автоматически Мастером настройки при первом запуске Outlook Express).

Выбираем вкладку **ПОЧТА**, нажимаем **Добавить** □ **Почта**

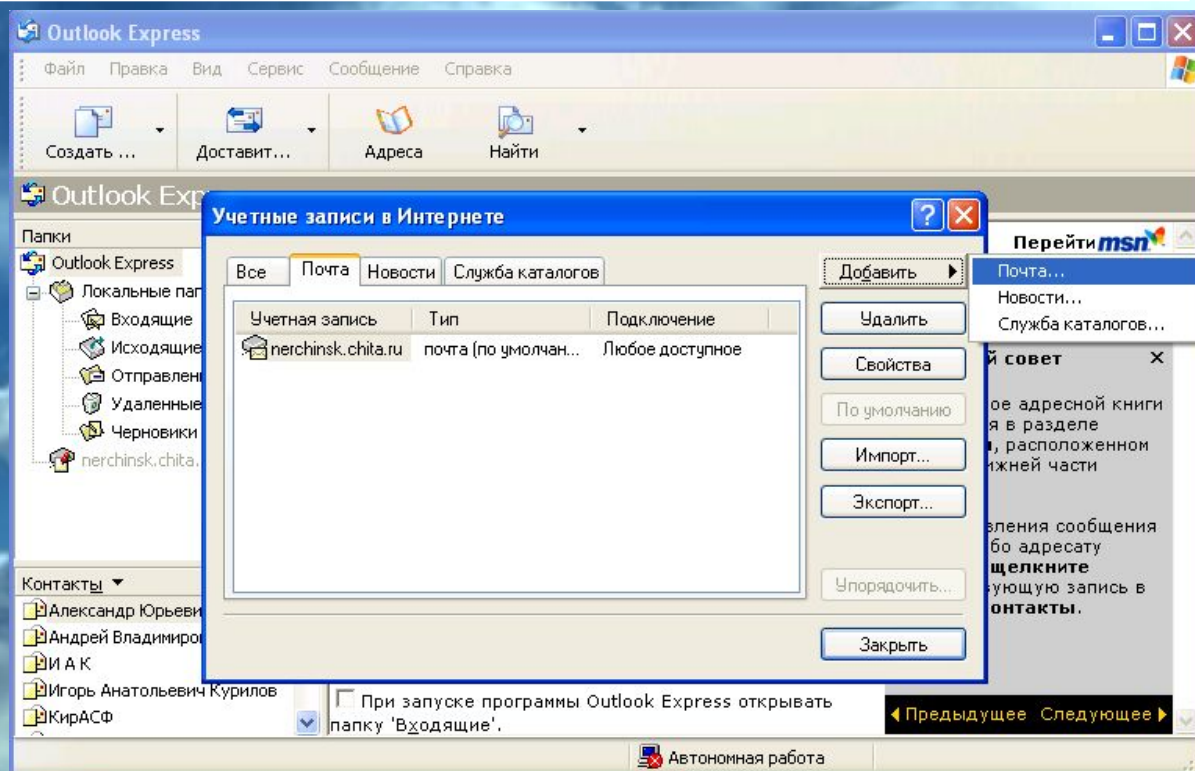

*Почтовая программа Outlook Express (создание учетной записи)

Далее

Мастер подключения к Интернету

Адрес электронной почты Интернета

Адрес электронной почты - это адрес, по которому вам будут отправляться сообщения электронной почты. Он предоставляется поставщиком услуг Интернета.

Электронная почта:

Например: proverka@microsoft.com

< Назад Далее > Отмена

Мастер подключения к Интернету

Введите имя

Введенное имя будет отображаться в поле "От:" для всех отправляемых сообщений.

Выводимое имя:

Например: Иван Петров

< Назад Далее > Отмена

Далее

*Почтовая программа Outlook Express (создание учетной записи)

Далее

Мастер подключения к Интернету

Вход в почту Интернета

Введите имя учетной записи и пароль для входа в систему. Данные сведения предоставляются поставщиком услуг Интернета.

Учетная запись:

Пароль:

Запомнить пароль

Выберите "Использовать безопасную проверку пароля (SPA)", если это требуется поставщиком услуг Интернета для работы с электронной почтой.

Использовать безопасную проверку пароля (SPA)

< Назад Далее > Отмена

Мастер подключения к Интернету

Серверы электронной почты

Сервер входящих сообщений:

Сервер входящих сообщений (POP3, IMAP или HTTP):

Сервер SMTP - это сервер, используемый для отправки сообщений пользователя.
Сервер исходящих сообщений (SMTP):

< Назад Далее > Отмена

Далее

*Почтовая программа Outlook Express (создание учетной записи)

Далее

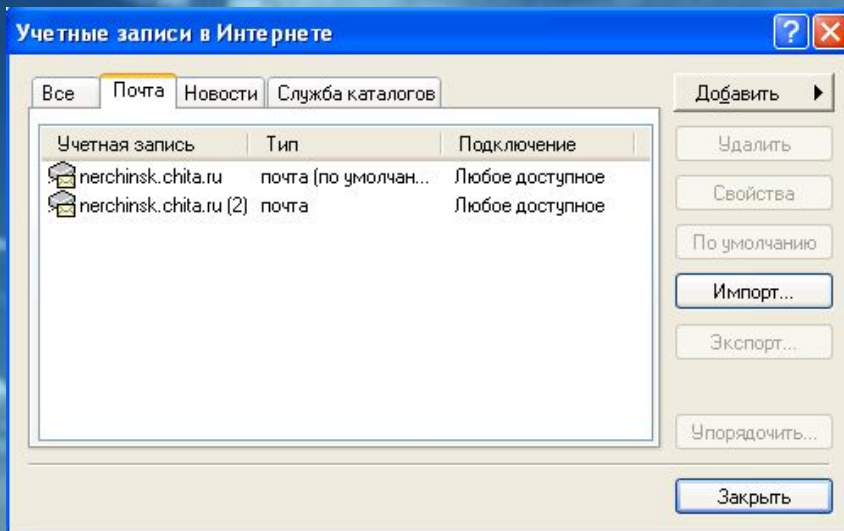
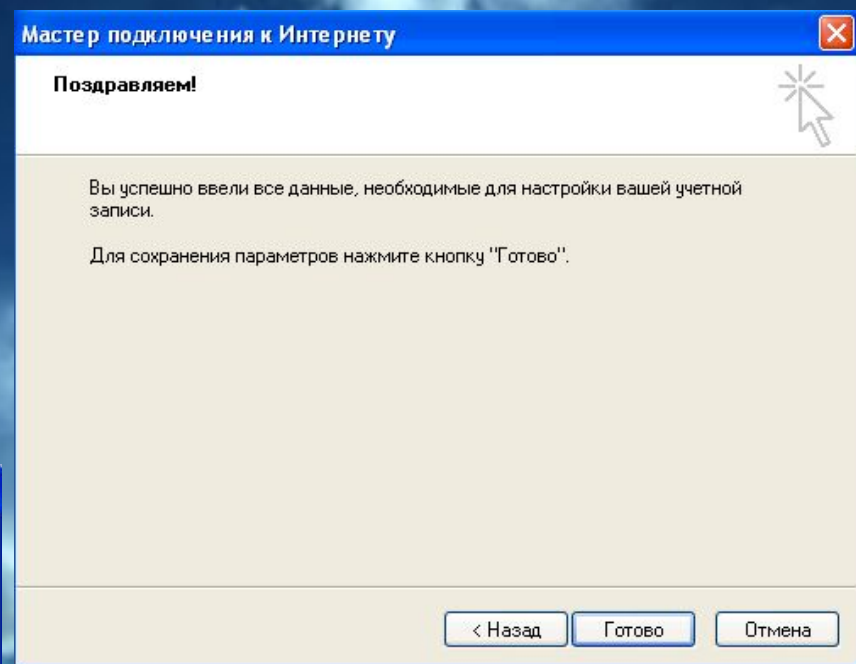

Далее

Создали новую учетную запись в Windows XP (в Windows 98 в учебнике Н. Угринович)

Почтовая программа Outlook Express (создание сообщений)

Создание сообщения производится через пункт меню **СООБЩЕНИЕ** **СОЗДАТЬ** (или через панель инструментов пункт **СОЗДАТЬ**).

В поле **КОМУ*** записать адрес электронной почты получателя, тему в поле **ТЕМА** и набрав содержание сообщения нажать в панели инструментов пункт **ОТПРАВИТЬ**

(* щелкнув на пункт КОМУ нужно выйти в **АДРЕСНУЮ КНИГУ**, выбрать нужный адрес нажать **КОМУ** и **ОК**, если предварительно настроена адресная книга см. дальше).

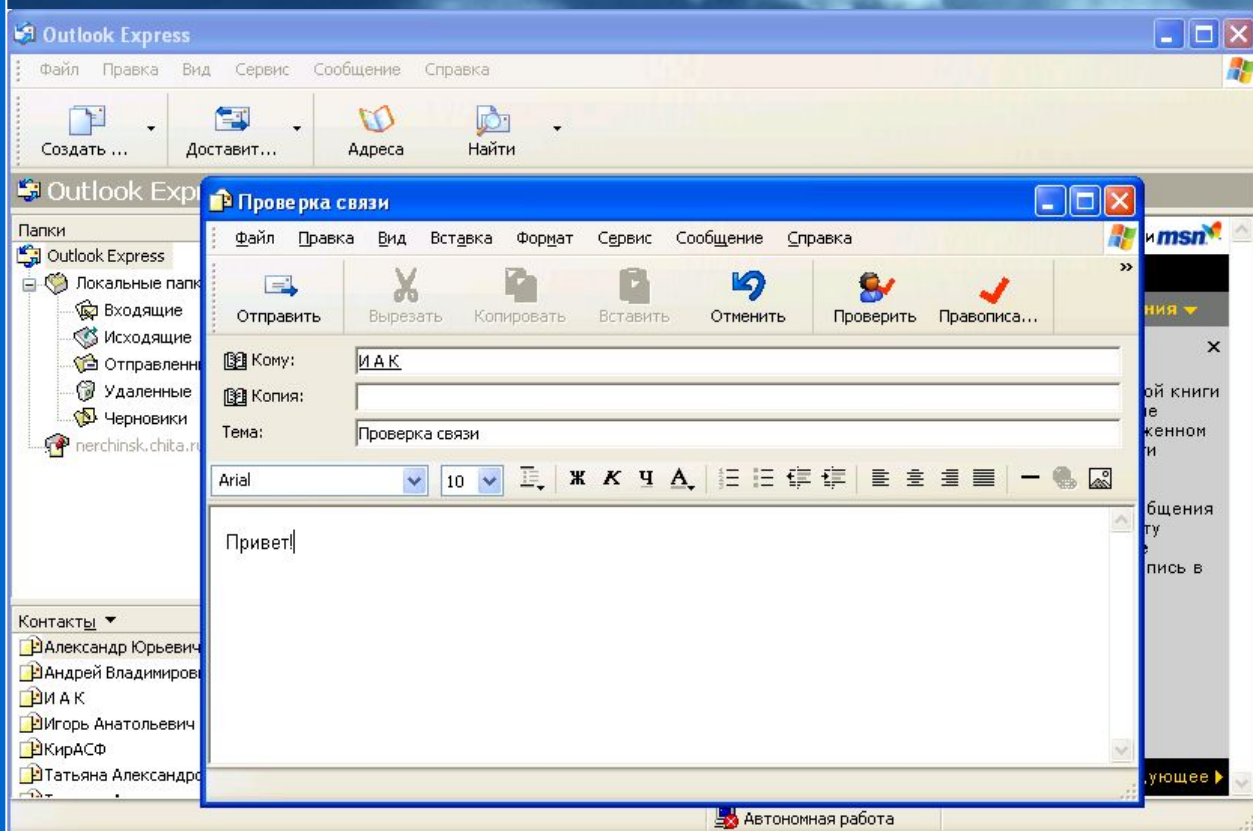

*Почтовая программа Outlook Express (создание сообщений с вложениями)

Вставка вложений любой информации определенного объёма происходит через пункт меню **ВСТАВКА** или через панель инструментов **ВЛОЖИТЬ**.

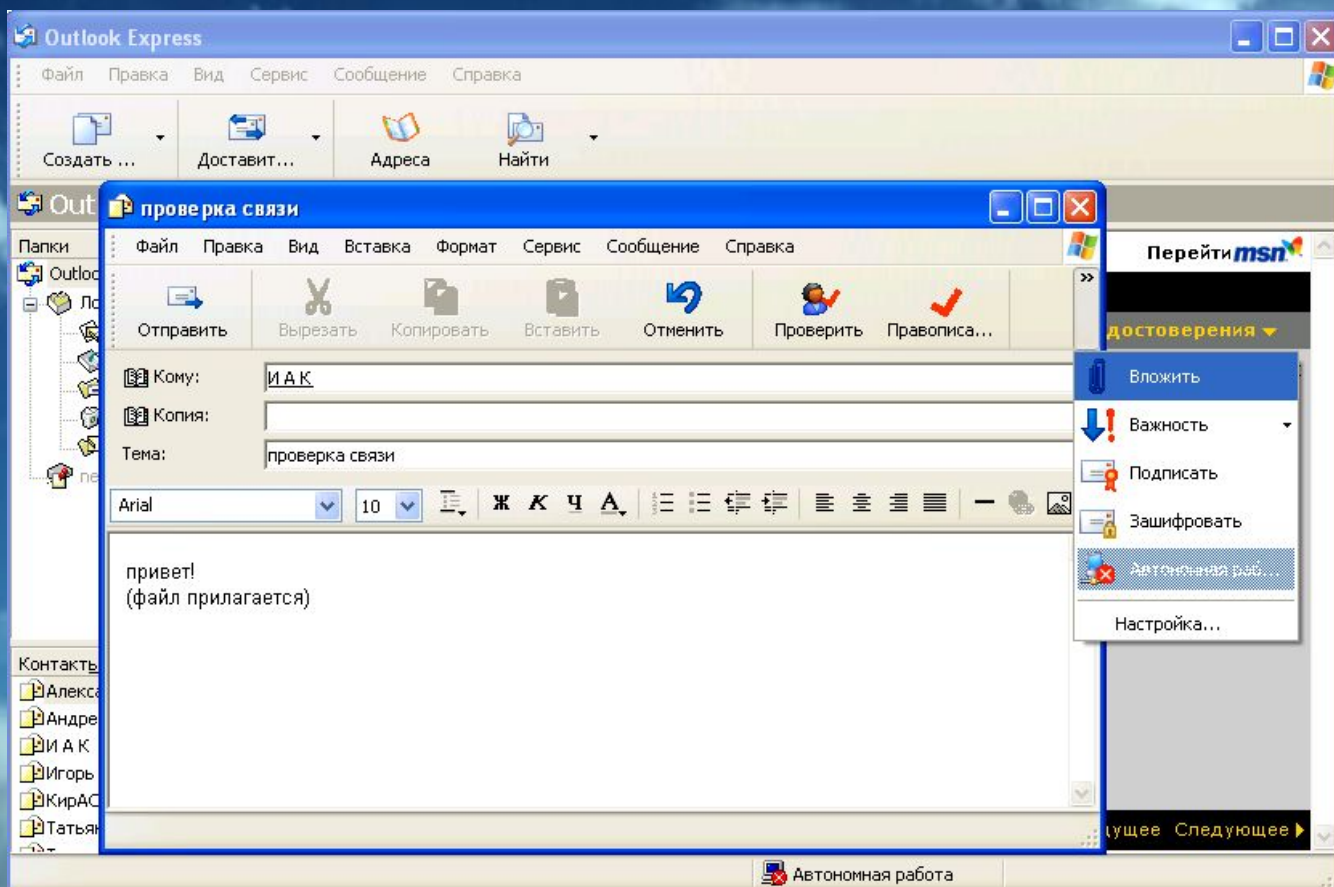

*Почтовая программа Outlook Express (адресная книга)

Адресная книга настраивается путем нажатия на пункт меню **СЕРВИС**
АДРЕСНАЯ КНИГА (или в панели инструментов пункт **АДРЕСНАЯ КНИГА**).

Далее нажать
СОЗДАТЬ
КОНТАКТ вкладка
ИМЯ и заполнить
все поля данной
вкладки нажать **ОК**
(адрес введен!)

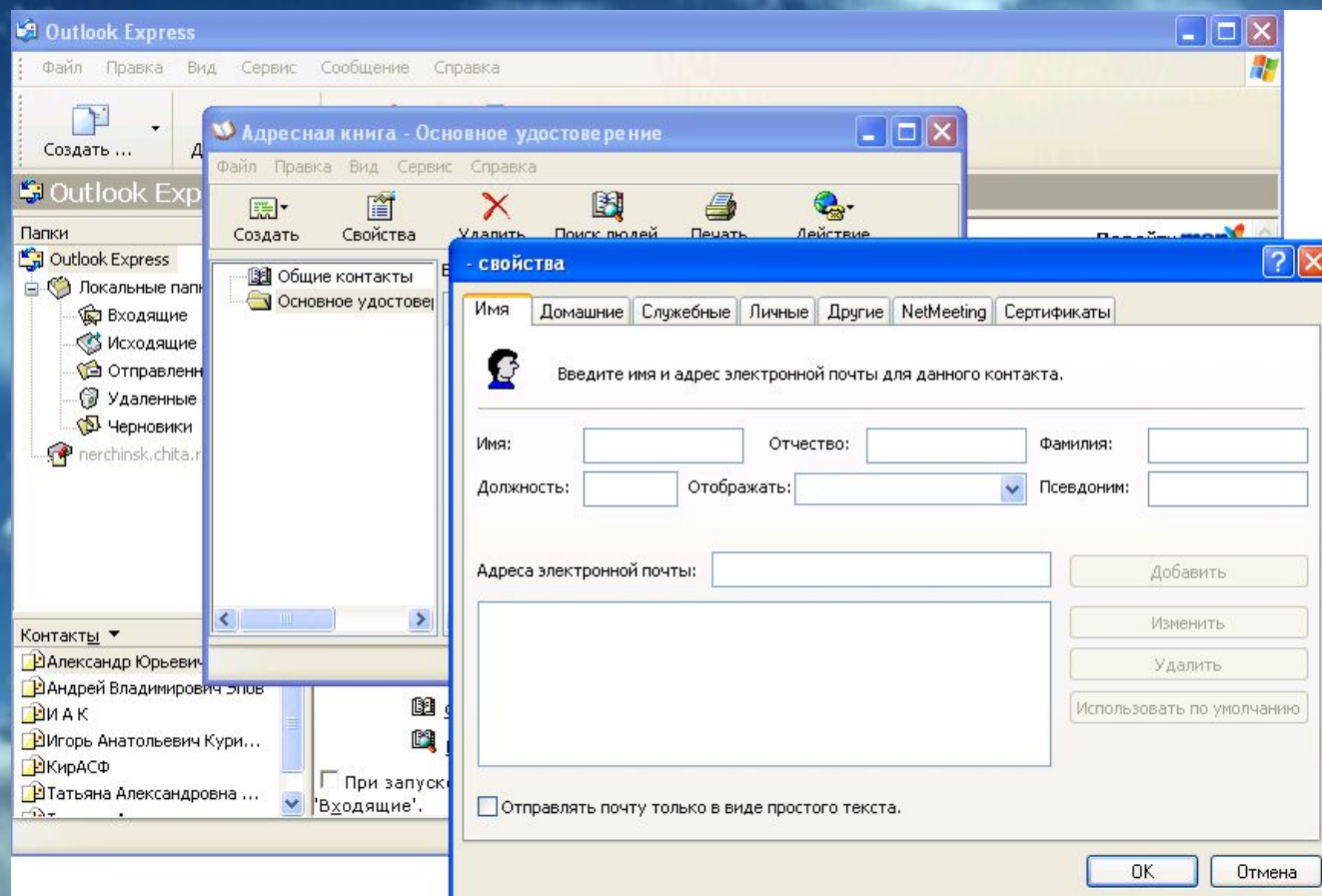

Почтовая программа Outlook Express (отправка и получение сообщений)

Отправка и получение сообщений происходит через пункт меню **СЕРВИС ДОСТАВИТЬ ПОЧТУ (ДОСТАВИТЬ ПОЧТУ, ПОЛУЧИТЬ ВСЕ, ОТПРАВИТЬ ВСЕ)** или через пункт *панели инструментов* **ДОСТАВИТЬ**.

Почта будет получена или отправлена, если вы конечно в этот момент подключены к Интернету или нужно будет подключится!

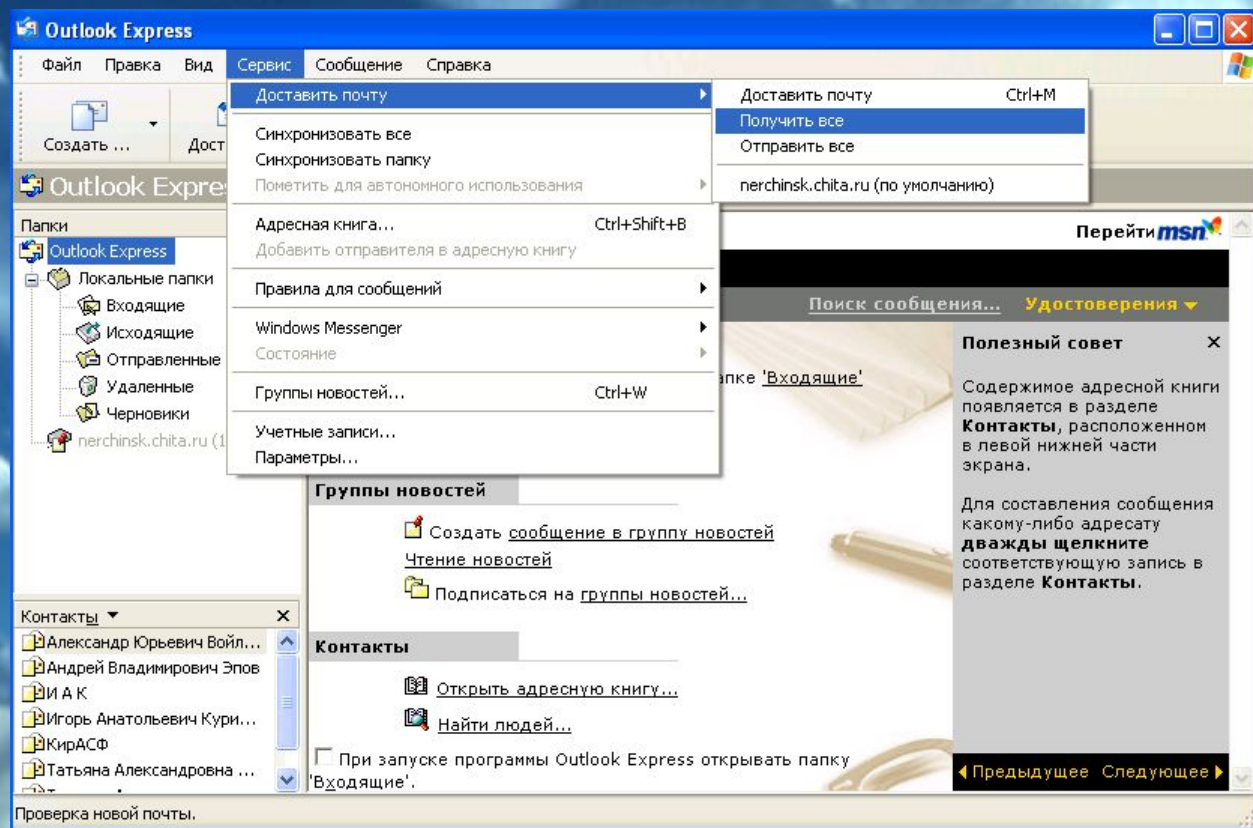

Электронная почта с Web-интерфейсом

С появлением **Web-сайтов** позволяющих бесплатно **регистрировать** свой почтовый ящик, **не используя при этом специальных почтовых программ** стало удобнее во многих случаях работать с электронной почтой прямо в **любом браузере**. Не надо сообщать свой *пароль и логин* непосредственно своему провайдеру, приходить к нему (вставать из-за компьютера).

Пример самых распространенных такого рода почтовых служб: **mail.ru**: **list.ru**, **rambler.ru** и т.д.

Вся работа от регистрации до непосредственной работы происходит в окне браузера (например, Internet Explorer) данной службы.

Электронная почта с Web-интерфейсом (регистрация)

Регистрация на <http://mail.ru>

Открыть данный сайт почта регистрация в почте

The screenshot shows the @mail.ru website in a Microsoft Internet Explorer browser window. The address bar displays "http://www.mail.ru/". The page features a search bar at the top with the text "Поиск" and "Пример: редкий памятный рубль". Below the search bar are navigation tabs for "Интернет", "Картинки", "Каталог", "Товары и лоты", "Софт", and "Словари". The main content area is divided into several sections:

- почта агент**: A registration form with fields for "Имя" and "Пароль", a dropdown menu for "@mail.ru", and a "Войти" button. There is also a checkbox for "Чужой компьютер".
- Новости**: A section with a headline "В Таиланде обнаружили живыми и невредимыми еще 9 россиян" and a list of news items, including "Европа скорбит по жертвам стихийного бедствия в Азии", "Мировые индексы упали из-за намерений ФРС по учетной ставке", "Американские ученые: Аспирин опасен для здоровья", "Перуанские террористы сдались властям", and "Американцы арестовали 'террориста №1' в Ираке".
- Каталог**: A section with a link to "Новый год и Рождество" and a list of related items: "Новогодние туры", "Дед Мороз", "Корпоративный праздник", "Рецепты", "Открытки", "Украшения", "Тосты", and "В чем встречать?".
- Котировки**: A table showing exchange rates for USD and EUR.
- Погода**: A section for "г. Москва" showing weather conditions and a "Телепрограмма" section with a list of programs.
- Чудеса в мобильнике**: A section with a link to "модные мелодии".

The browser's taskbar at the bottom shows the "пуск" button, several icons, and the active window title "@MAIL.RU: почта, н...". The system tray on the right shows the time as 17:03.

*Электронная почта с Web-интерфейсом (регистрация)

Далее 

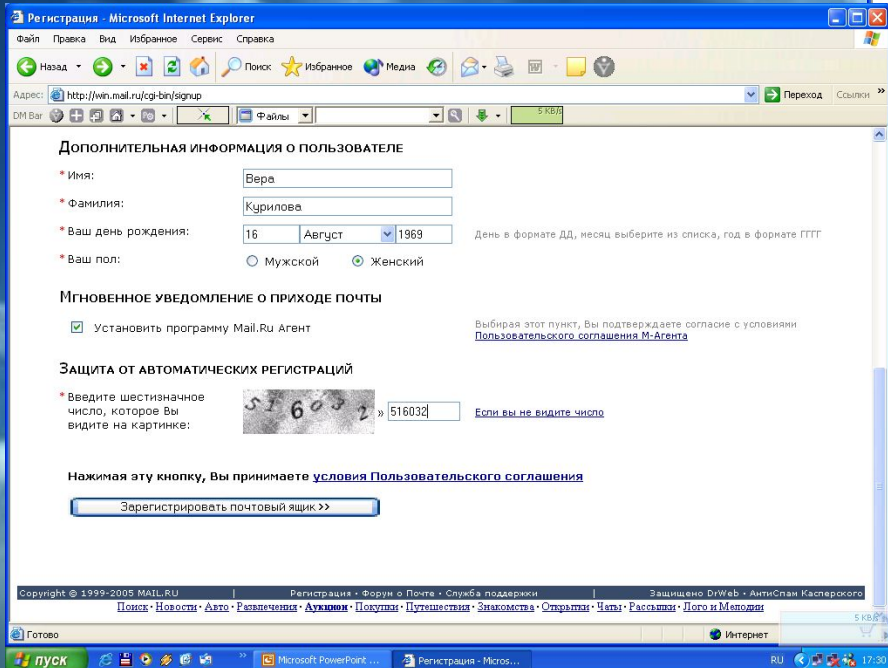

Регистрация - Microsoft Internet Explorer

Адрес: <http://win.mail.ru/cgi-bin/signup>

ДОПОЛНИТЕЛЬНАЯ ИНФОРМАЦИЯ О ПОЛЬЗОВАТЕЛЕ

* Имя:

* Фамилия:

* Ваш день рождения: Август 1969 День в формате ДД, месяц выберите из списка, год в формате ГГГГ

* Ваш пол: Мужской Женский

МГНОВЕННОЕ УВЕДОМЛЕНИЕ О ПРИХОДЕ ПОЧТЫ

Установить программу Mail.Ru Агент Выбирая этот пункт, Вы подтверждаете согласие с условиями Пользовательского соглашения McAgent

ЗАЩИТА ОТ АВТОМАТИЧЕСКИХ РЕГИСТРАЦИЙ

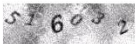
* Введите шестизначное число, которое Вы видите на картинке:  [Если вы не видите число](#)

Нажимая эту кнопку, Вы принимаете условия Пользовательского соглашения

Создано © 1999-2005 MAIL.RU | Регистрация | Форум о Почте | Служба поддержки | Защищено DnWeb | АнтиСпам Кастерского
Поиск - Новости - Авто - Развлечения - Аукцион - Покупки - Путешествия - Знакомства - Отдых - Чаты - Рассказы - Поги и Мелодии

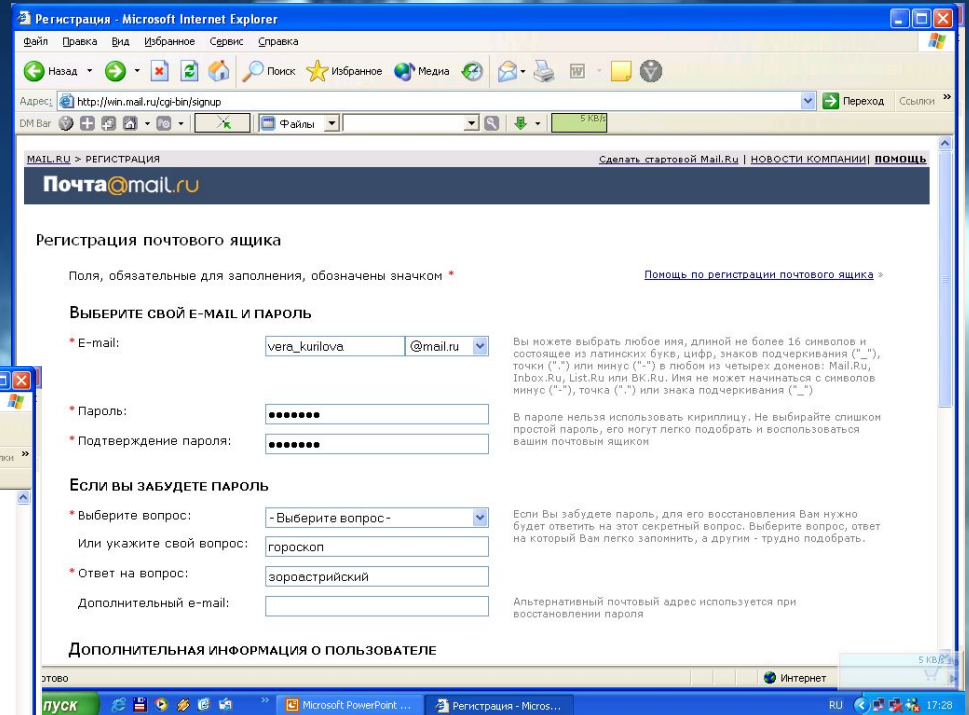

Регистрация - Microsoft Internet Explorer

Адрес: <http://win.mail.ru/cgi-bin/signup>

Почта@mail.ru

Регистрация почтового ящика

Поля, обязательные для заполнения, обозначены значком *

ВЫБЕРИТЕ СВОЙ Е-МАЙЛ И ПАРОЛЬ

* E-mail: @mail.ru Вы можете выбрать любое имя, длиной не более 16 символов и состоящее из латинских букв, цифр, знаков подчеркивания ("_"), точки (".") или минуса ("-") в любом из четырех доменов: Mail.Ru, Inbox.Ru, List.Ru или BK.Ru. Имя не может начинаться с символов минуса ("-"), точки (".") или знака подчеркивания ("_")

* Пароль:

* Подтверждение пароля:

В пароле нельзя использовать кириллицу. Не выбирайте слишком простой пароль, его могут легко подобрать и воспользоваться вашим почтовым ящиком

ЕСЛИ ВЫ ЗАБУДЕТЕ ПАРОЛЬ

* Выберите вопрос:

Или укажите свой вопрос:

* Ответ на вопрос:

Если Вы забудете пароль, для его восстановления Вам нужно будет ответить на этот секретный вопрос. Выберите вопрос, ответ на который Вам легко заполнить, а другим - трудно подобрать.

Дополнительный e-mail:

Альтернативный почтовый адрес используется при восстановлении пароля

ДОПОЛНИТЕЛЬНАЯ ИНФОРМАЦИЯ О ПОЛЬЗОВАТЕЛЕ

Дополнительный e-mail:

Готово

Далее 

*Электронная почта с Web-интерфейсом (регистрация)

Часто бывает, что данный адрес уже существует, поэтому вводим другой адрес.

Регистрация почтового ящика

Ошибка регистрации
Пользователь с таким именем уже зарегистрирован в системе.

Поля, обязательные для заполнения, обозначены значком *

[Помощь по регистрации почтового ящика >](#)

ВЫБЕРИТЕ СВОЙ E-MAIL И ПАРОЛЬ

* E-mail:
Вы можете выбрать другой из предложенного Вам списка, или придумать и ввести новый e-mail

- vera_kurilova@inbox.ru
- vera_kurilova@bk.ru
- vera_kurilova@list.ru
- vera_kurilova69@mail.ru
- vera_kurilova_69@mail.ru
- vera_kurilova.69@mail.ru
- другой:
 @mail.ru

Вы можете выбрать любое имя, длиной не более 16 символов и состоящее из латинских букв, цифр, знаков подчеркивания ("_"), точки (".") или минус ("-") в любом из четырех доменов: Mail.Ru, Inbox.Ru, List.Ru или BK.Ru

Внимание: пароль необходимо ввести заново.

* Пароль:

* Подтверждение пароля:

В пароле нельзя использовать кириллицу. Не выбирайте слишком простой пароль, его могут легко подобрать и воспользоваться вашим почтовым ящиком

Нажимая эту кнопку, Вы принимаете [условия Пользовательского соглашения](#)

*Электронная почта с Web-интерфейсом (работа)

После регистрации можно приступить к работе с чтения письма администрации mail.ru (щелкнув на папке **ВХОДЯЩИЕ**)!!!

Далее

Скандал! Серийный убийца главный свидетель!

СМОТРИТЕ С 6 ЯНВАРЯ
фильм Дикозла Шумахера

МАИЛ.РУ > ПОЧТА > ВХОДЯЩИЕ

Вера Курилова 69@mail.ru 1 новое письмо

Почта@mail.ru Проверить Поиск по всему миру Найти Выход

N	От	Дата	Размер	Тема
1	Служба поддержки пользователей почтовой системы Mail.Ru	Jan 06	18K	Добро пожаловать на Mail.Ru!

Показано 1-1 из 1 «пред» след»

Как заработать на любви?

vega_kurilova_69@mail.ru: 1 непрочитанное сообщение - Microsoft Internet Explorer

http://win.mail.ru/cgi-bin/start?back=18nra=1

СМОТРИТЕ С 6 ЯНВАРЯ
фильм Дикозла Шумахера
Мюзикл Эндрю Ллойда Уэббера

ПРИЗРАК ОПЕРЫ

"Бразильская революция" по-фински
СПОРТМАСТЕР - Всегда по пути!

МАИЛ.РУ > ПОЧТА

Здравствуйте, Вера Курилова! У Вас 1 новое письмо

Почта@mail.ru Проверить Поиск по всему миру Найти Выход

Папка	Новых	Всего
Входящие	1	1
Спам	0	0
Отправленные	0	0
Черновики	0	0
Корзина	0	0

19 k 25600 k

Подсказки: Чтобы письма от перечисленных Вами отправителей попадали в отдельную папку, настройте Фильтры! Подробнее.

как заработать на любви?

Далее

A dramatic sky with dark blue tones and scattered white and grey clouds. The word "КОНЕЦ" is centered in the image.

КОНЕЦ