

# ШКОЛЬНЫЕ МУЗЕИ

---

Нормативные требования  
к работе школьных музеев

2021-2022 учебный год



Министерство просвещения  
Российской Федерации

ФЕДЕРАЛЬНЫЙ ЦЕНТР

ДЕТСКО-ЮНОШЕСКОГО

ТУРИЗМА И КРАЕВЕДЕНИЯ





МИНИСТЕРСТВО ПРОСВЕЩЕНИЯ  
РОССИЙСКОЙ ФЕДЕРАЦИИ

Федеральное государственное бюджетное образовательное  
учреждение дополнительного образования



## Центр детско-юношеского туризма, краеведения и организации отдыха детей и их оздоровления

[юныйтурист.рф](http://юныйтурист.рф)

8(495) 488-69-45

[cdutik@fedcdo.ru](mailto:cdutik@fedcdo.ru)



### ФГБОУ ДО ФЦДЮТК

@federalcentre · Образование



# Методический центр по организации работы музеев образовательных учреждений Российской Федерации

---



**ЦДЮТК**

Центр детско-юношеского туризма, краеведения и  
организации отдыха детей и их оздоровления  
Федерального центра дополнительного образования

- Моя страница
- Новости
- Мессенджер **23**
- Друзья
- Сообщества **44**
- Фотографии **3**
- Музыка
- Видео
- Клипы
- Игры **25**
- Объявления

- Мини-приложения
- VK Pay
- Работа
- Закладки **1**
- Файлы

Школьные музеи..

Мои Гости

Блог Разработчикам  
Для бизнеса Ещё ▾



МИНИСТЕРСТВО ПРОСВЕЩЕНИЯ  
РОССИЙСКОЙ ФЕДЕРАЦИИ

Федеральное государственное бюджетное образовательное  
учреждение дополнительного образования

## Центр детско-юношеского туризма, краеведения и организации отдыха детей и их оздоровления

юныйтурист.рф

8(495) 488-69-45

cdutik@fedcdo.ru



### ЦДЮТК

Центр детско-юношеского туризма, краеведения и  
организации отдыха детей и их оздоровления  
Федерального центра дополнительного образования

Связаться

Вступить в группу

#### Информация Для Вашего удобства

☰ Центр детско-юношеского туризма, краеведения и организации отдыха  
детей и их оздоровления ФГБОУ ДО «Федеральный центр дополнительного  
образования»

@federal\_centre  
#фцдютик  
#новости\_регионов@federal\_centre #детский\_туризм@federal\_centre  
#фцдютик\_краеведение@federal\_centre  
#фцдютик\_детскийотдых@federal\_centre  
#фцдютик\_ориентирование@federal\_centre

☎ +7 (495) 488-69-45

🌐 юныйтурист.рф

🕒 **Закрыто** · Откроется в 9:30

💬 Написать сообщение

👍 Рекомендовать

🔔 Включить уведомления

➦ Рассказать друзьям

+👤 Пригласить друзей

▾ Ещё

Подписаны 10 друзей 

Участники 6 481



«УТВЕРЖДАЮ»  
Директор Департамента  
государственной политики в сфере  
воспитания, дополнительного  
образования и детского отдыха

Н. А. Мухомов

«\_\_» октября 2018 г.

**ПОЛОЖЕНИЕ  
О МУЗЕЕ ПЕДАГОГИЧЕСКОЙ ОРГАНИЗАЦИИ  
(школьном музее)**

**Общие положения**

1.1. Музей образовательной организации (далее МУЭО) – образовательное учреждение структурного подразделения образовательной организации Российской Федерации, независимо от формы собственности, реализующее учебно-воспитательные задачи музейной деятельности. В образовательной организации – школьный музей.

1.2. МУЭО в своей деятельности руководствуется положениями Федерального закона «Об образовании в Российской Федерации» (2012), Федерального закона «О Музейном фонде Российской Федерации и музеях в Российской Федерации», другими законодательно-правовыми актами РФ.

1.3. МУЭО – это коллекция предметов, имеющих историческое, научное, просветительное, эстетическое, мемориальное, документальное значение. Это коллекция предметов и государственный музейный фонд или государственная коллекция.

1.4. МУЭО организуется в целях образования и воспитания молодежи школьной и муниципальной системы, а также организации общественной жизни.

1.5. Профиль и направления деятельности МУЭО определяются типичными образовательными программами, реализуемыми образовательной организацией.

1.6. Наряду с традиционными задачами и функциями МУЭО могут выполняться государственные музеи и коллекционные учреждения науки, культуры, образования.

**2. Организация и деятельность МУЭО**

2.1. Организация МУЭО является результатом творческой и иной самостоятельной работы обучающихся и педагогов для всех профилей музея. Создание коллекций учебных коллекций, предметной обстановки.

2.2. Учредителем МУЭО является образовательная организация, в которой организуется музей. Учредителем директором МУЭО является директор образовательной организации, выполняющий функции образовательной организации.

2.3. Деятельность МУЭО регламентируется положением (инструкцией), утверждаемым руководителем образовательной организации, при которой создается музей.

2.4. Основные задачи музея для создания МУЭО выполняются на базе музейных предметов из своего учреждения, коллекций музея от образовательных учреждений муниципальной, краевой и др. принадлежности, с привлечением педагогов, родителей и других лиц.

Музейные собрания, экспозиционно-выставочный фонд музея; материалы и оборудование для хранения и экспонирования музейных предметов; информационно-выставочный сайт.

2.5. Музеи и музеологи МУЭО создаются в соответствии с Положением и паспортизацией музейных образовательных организаций, разработанными и утвержденными.

# ПОЛОЖЕНИЕ О МУЗЕЕ ОБРАЗОВАТЕЛЬНОЙ ОРГАНИЗАЦИИ (ШКОЛЬНОМ МУЗЕЕ)







ФЕДЕРАЛЬНЫЙ ЦЕНТР  
ДЕТСКО-ЮНОШЕСКОГО  
ТУРИЗМА И КРАЕВЕДЕНИЯ



«УТВЕРЖДАЮ»  
И.о. директора  
ФГБОУ  
ДО ФЦДЮТИК  
Л.М. Проценко

2020 г.

### МЕТОДИЧЕСКИЕ РЕКОМЕНДАЦИИ

о создании и функционировании структурных подразделений образовательных организаций, выполняющих учебно-воспитательные функции музейными средствами

#### 1. Общие положения

1.1. Структурное подразделение образовательной организации, обеспечивающее осуществление образовательной деятельности и выполняющее учебно-воспитательные функции музейными средствами (далее – Школьный музей), осуществляет свою деятельность в соответствии с Федеральным законом от 29 декабря 2012 г. № 273-ФЗ «Об образовании в Российской Федерации» и Уставом образовательной организации.

1.2. Школьный музей организуется в целях сохранения и использования в образовательном процессе объектов историко-культурного и природного наследия, в том числе в рамках реализации дополнительных общеобразовательных программ.

1.3. Профиль и направления деятельности Школьного музея определяются целями и задачами образовательной организации.

#### 2. Организация и деятельность Школьного музея

2.1. Школьный музей может быть создан по инициативе работников образовательной организации, обучающихся, родителей (законных представителей), иных физических и юридических лиц.

2.2. Деятельность Школьного музея регламентируется уставом образовательной организации и положением о соответствующем структурном подразделении, утвержденном в порядке, установленном уставом образовательной организации.

## МЕТОДИЧЕСКИЕ РЕКОМЕНДАЦИИ О СОЗДАНИИ И ФУНКЦИОНИРОВАНИИ СТРУКТУРНЫХ ПОДРАЗДЕЛЕНИЙ ОБРАЗОВАТЕЛЬНЫХ ОРГАНИЗАЦИЙ, ВЫПОЛНЯЮЩИХ УЧЕБНО-ВОСПИТАТЕЛЬНЫЕ ФУНКЦИИ МУЗЕЙНЫМИ СРЕДСТВАМИ

1.2. Школьный музей организуется в целях сохранения и использования в образовательном процессе объектов историко-культурного и природного наследия, в том числе в рамках реализации дополнительных общеобразовательных программ.



# УЧАСТИЕ В МЕРОПРИЯТИЯХ РАЙОННОГО, ГОРОДСКОГО И ВСЕРОССИЙСКОГО УРОВНЯ

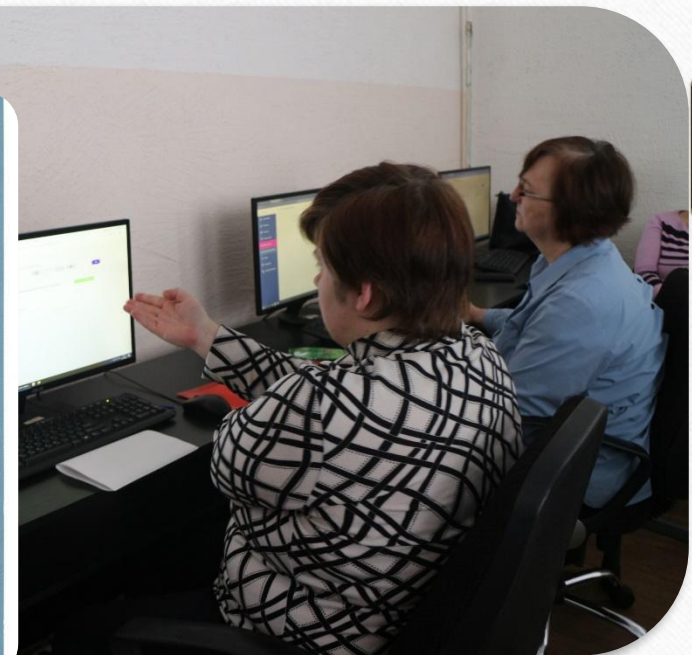
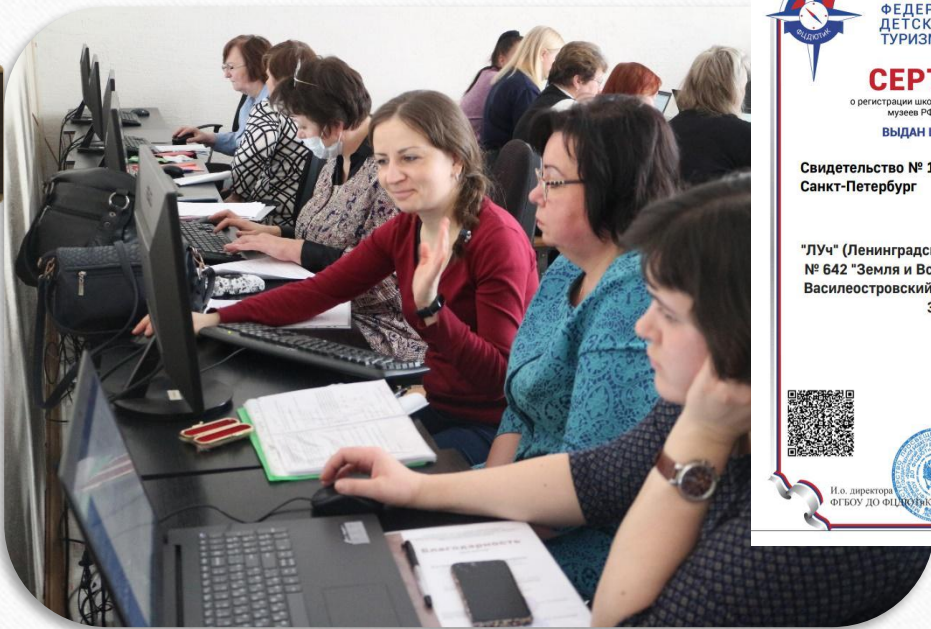



**электронная паспортизация  
школьных музеев на 16.09.2021 г.**

**Всего паспортизировано / подтверждено: 234 /**

---

**АДМИРАЛТЕЙСКИЙ: 17 / 17**

**ВАСИЛЕОСТРОВСКИЙ: 8 / 7 (21)**

**ВЫБОРГСКИЙ: 18 / 18**

**КАЛИНИНСКИЙ: 10 / 10**

**КРАСНОГВАРДЕЙСКИЙ: 20 / 20**

**КРАСНОСЕЛЬСКИЙ: 9 / 7 (271, 275)**

**КИРОВСКИЙ: 9 / 9**



- КОЛПИНСКИЙ: 10/10
- КРОНШТАДТ: 4 / 4

---

- КУРОРТНЫЙ: 1 / 1
- МОСКОВСКИЙ: 11 / 11
- НЕВСКИЙ: 22 / 22
- ПЕТРОГРАДСКИЙ: 11 / 11
- ПЕТРОДВОРЦОВЫЙ: 9 / 4 (ДДТ, 416, 439,529)
- ПРИМОРСКИЙ: 25 / 12
- (38,41,53,57, 109,109,595,609, 636,683, . Пос. Лисий Нос)



- ПУШКИНСКИЙ: 14 / 13 (695)
- ФРУНЗЕНСКИЙ: 20 / 13

---

- (298,302,303,303, 322,325,360, 360,364,367,368,421, 443)
- ЦЕНТРАЛЬНЫЙ: 18 / 7 (5,18,153,155,163, 181,294)