

Расы

человека



Расы человека – большие группы людей, отличающиеся по наследственным и биологическим особенностям (цвет кожи, строение лицевой части черепа и др.)

- **РАСА** - от итальянского *Razza* - род, порода, племя
- Человеческие расы складывались в течение сотен тысяч лет.
- Современное человечество представлено единым биологическим видом *Homo sapiens*.
- Он состоит из 3 крупных рас, каждая из которых делится на несколько малых

Расы человека

- европеоидная
- монголоидная
- негроидная

ЕВРОПЕОИДНАЯ РАСА

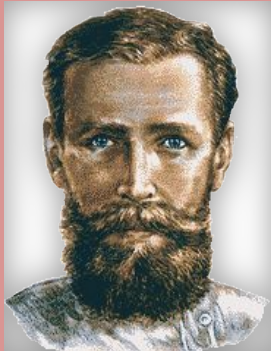

- светлая или смуглая кожа
- прямые или волнистые мягки волосы
- узкий выступающий нос
- светлый цвет глаз
- тонкие губы

К европеоидной расе относятся: русские, перуанцы, венгры, датчане, арабы, индийцы, французы, греки. Большинство народов Евразии относится к этой расе.

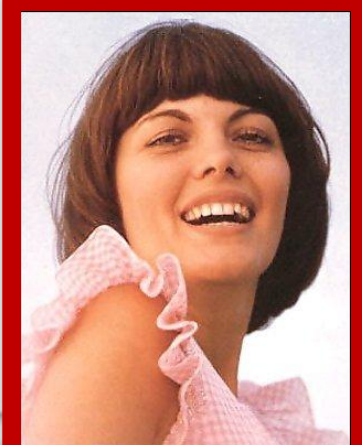

Европеоидная раса

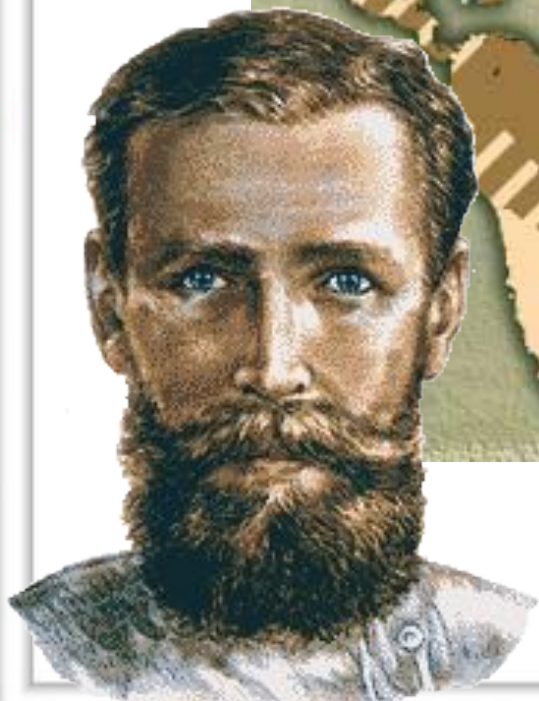

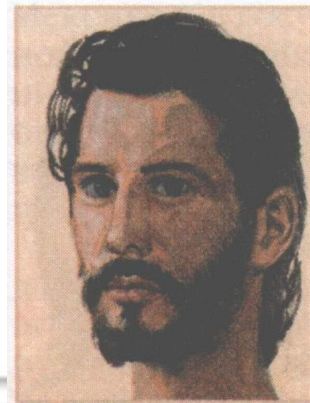
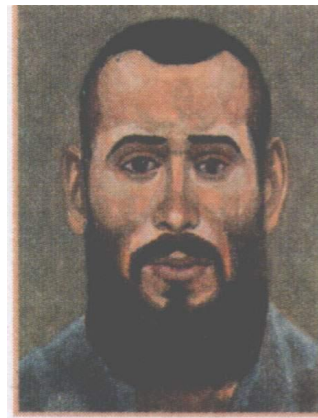
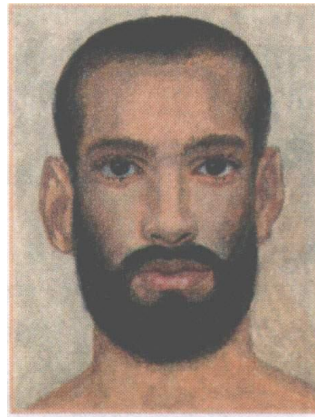
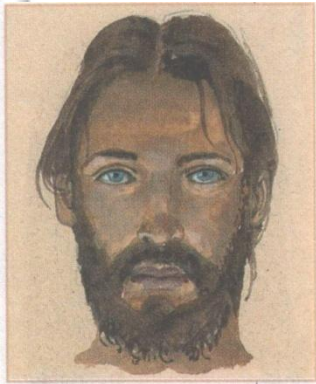
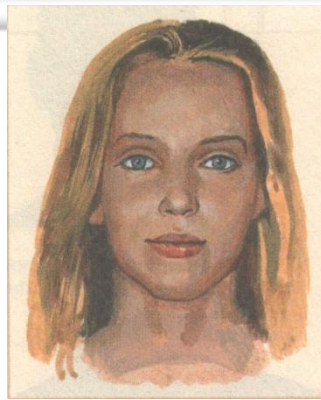
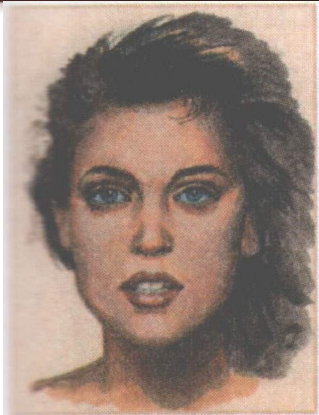

МОНГОЛОИДНАЯ РАСА

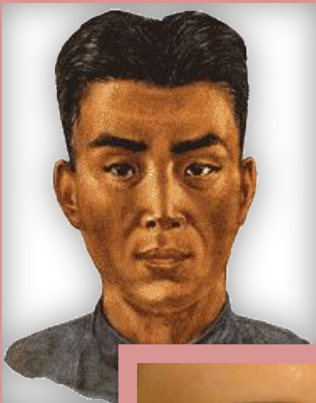

- смуглая или светлая кожа
- прямые и достаточно жесткие волосы
- уплощенная форма лица с заметными скулами и выступающими вперед губами
- узкая глазная щель

К монголоидной расе относятся: буряты, вьетнамцы, индейцы, китайцы, корейцы, тибетцы, японцы.



Монголоидная раса

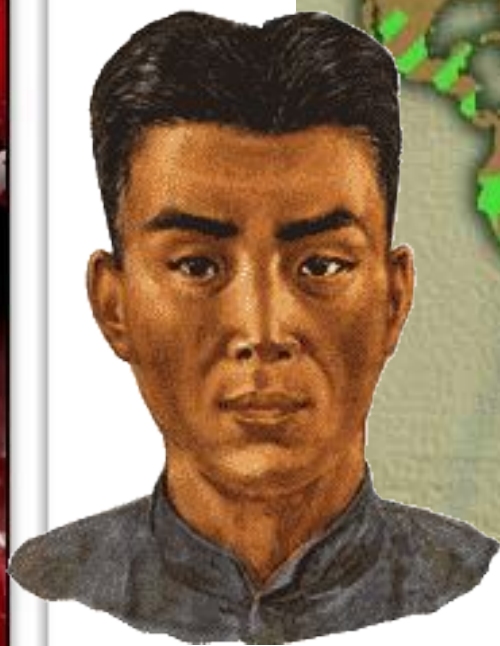
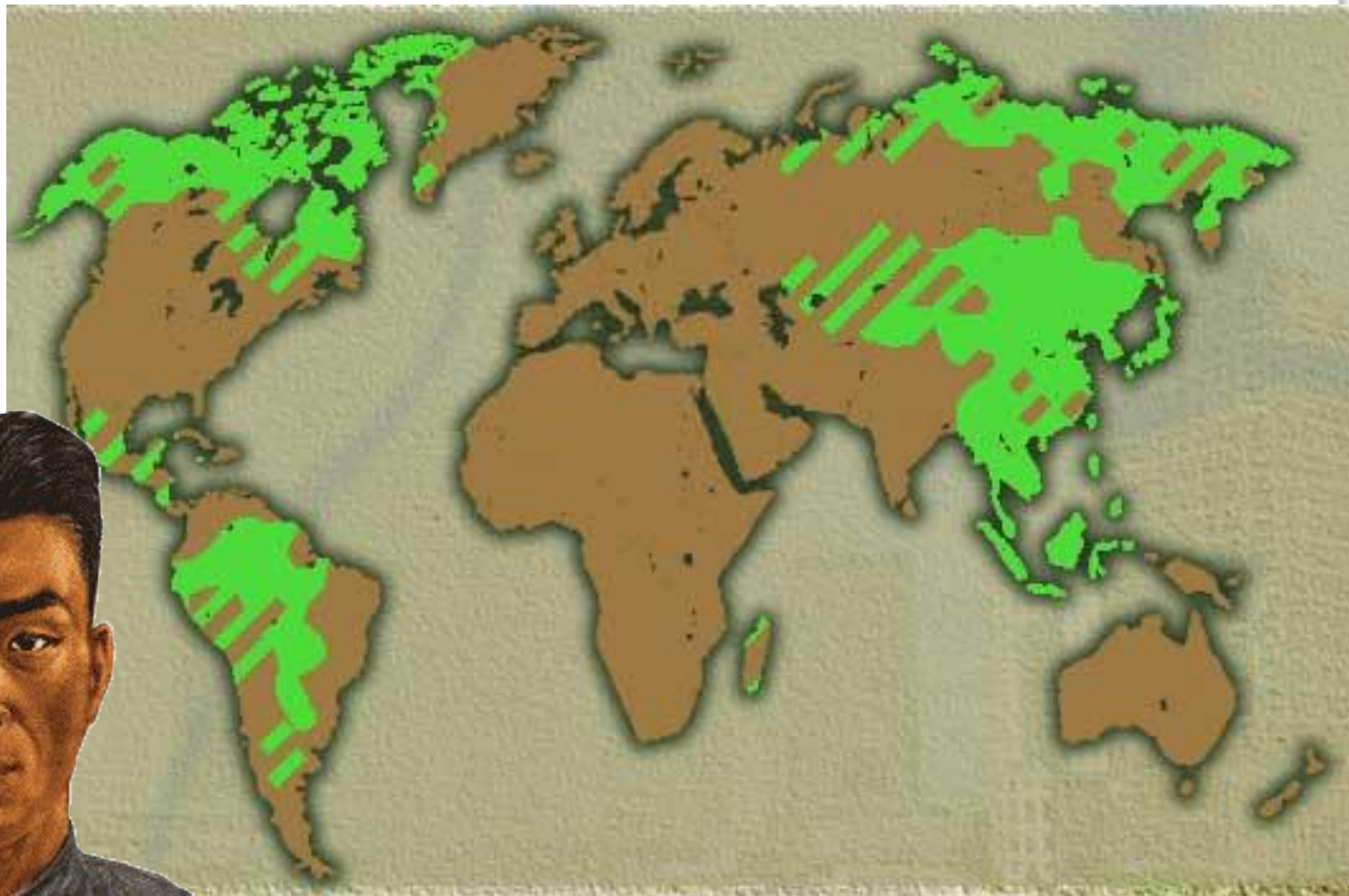

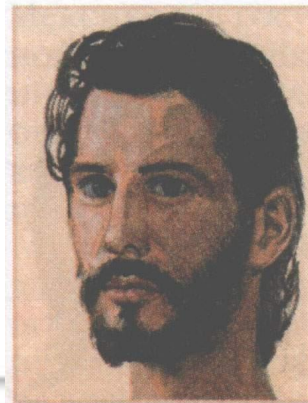
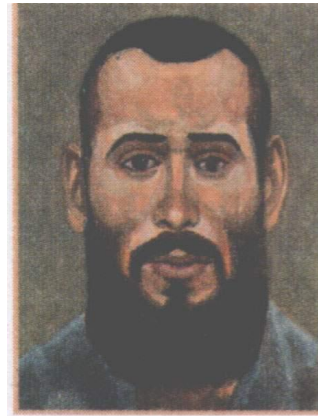
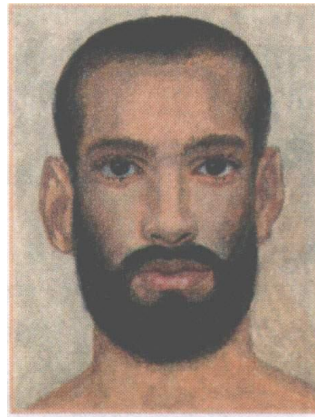
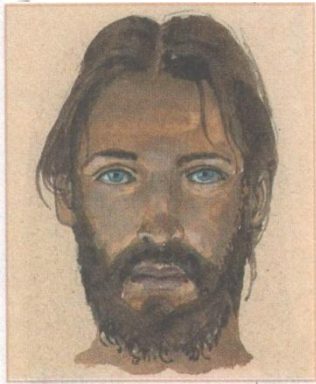
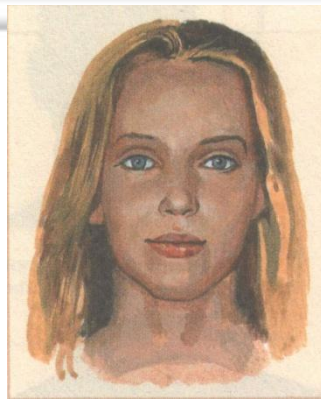
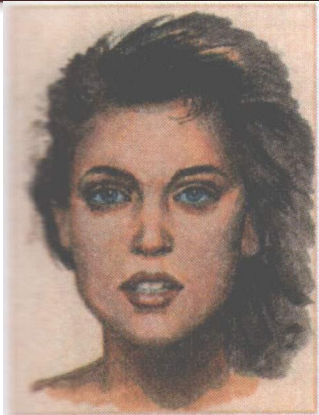

НЕГРОИДНАЯ РАСА

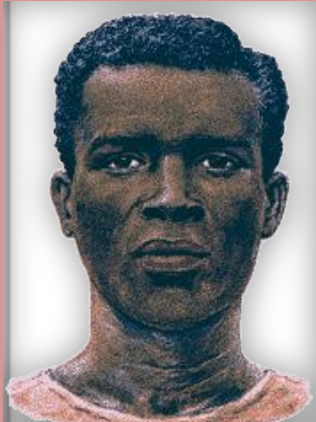

- темный цвет кожи
- курчавые, спирально закрученные волосы
- широкий и мало выступающий нос
- толстые губы

К этой расе относятся негры, австралийцы - аборигены, пигмеи, бушмены, папуасы.

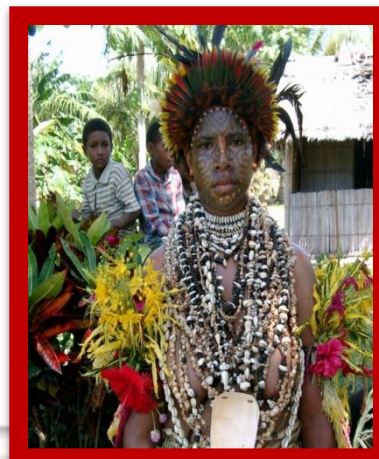

Две ветви: австралоидная и негроидная

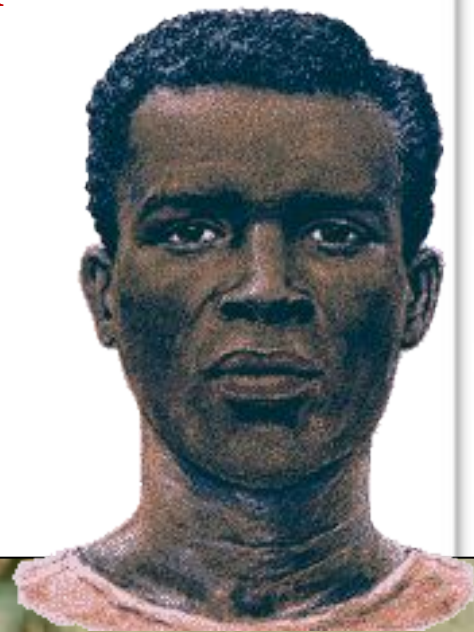

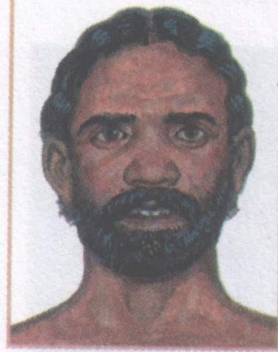
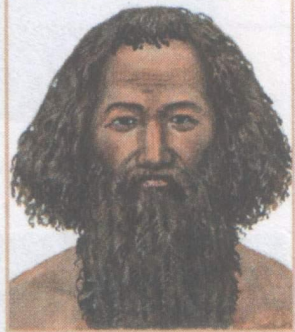
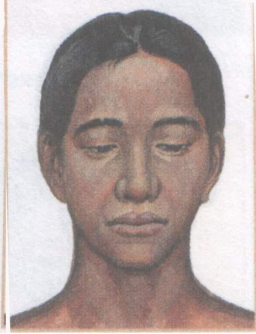
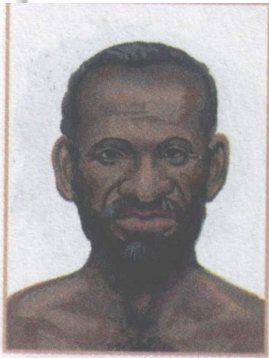

СМЕШЕНИЕ РАС

мулаты



метисы



самбо



Президент
США
Обама

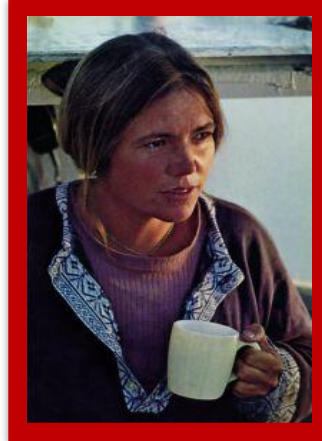

**Все расовые отличия
сформировались как приспособления
к окружающей среде.**



Однако существуют антинаучные теории, которые утверждают биологическую неравноценность рас.

- Расовые теории – антинаучные теории о превосходстве одних рас над другими.

Например,

апартеид – угнетение негров, сионизм – угнетение арабов.

В фашистской Германии расизм был возведен в ранг государственной политики и служил оправданием уничтожения неполноценных народов на оккупированных территориях.

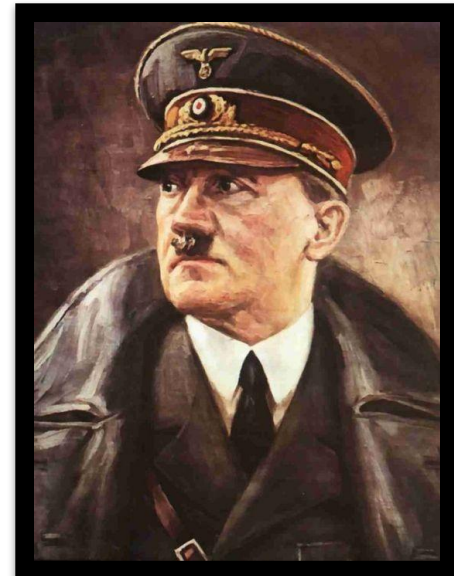

Любой человек, независимо от расовой принадлежности, является «продуктом» генетической наследственности и социальной среды.





Раса

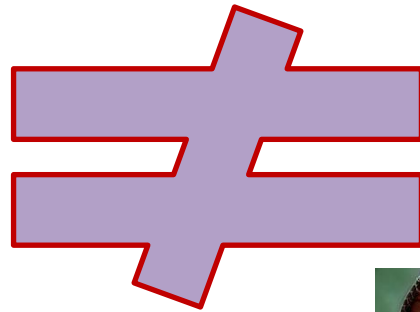

**Нация,
народ**



Домашнее задание

Параграф 5

