

Учебное пособие по работе на аппаратах Cellu M6 Endermolab и Cellu M6 Integral



Пособие не заменяет обучение у врача-авторизованного тренера по обязательному регламенту LPG.

Оператор должен иметь сертификационные документы, позволяющие ему работать на подобном оборудовании. Диплом, получаемый после данного тренинга, не заменяет официальных лицензий и сертификатов.

Эндермология[®]
Endermologie[®]

Липомассаж[™]
Lipomassage[™]

Эндермолифт[™]
Endermolift[™]



Новое поколение аппаратов серии Cellu M6 для механической стимуляции клеточной активности.

Компания LPG Systems

- Французская компания LPG Systems была создана в **1986** году.
- Основатель компании и автор запатентованной технологии Эндермология® – **Луи Поль Гитей**.
- Главный офис компании находится в **Софии Антиполис (Франция)**, где проводится тренинг для специалистов, находится коммерческий отдел и научно-методический центр.
- В **Валенсе (Франция)** находится производство и отдел технологических разработок компании.
- Еще один учебный центр LPG Systems расположен в **Леваллуа (Франция)**.
- В **Париже (Франция)** открыт демонстрационный зал компании LPG Systems.
- Оборудование LPG Systems работает в **100** странах мира, в **50** из них находятся офисы официальных представителей компании, одним из которых по России, Украине, странам СНГ и Балтии является Группа Компаний СпортМедИмпорт.



Расписание тренинга

Занятия проводятся 3 дня с 11 до 16 часов с перерывом на обед

1-й день

- Знакомство с компанией LPG Systems
- Определение технологий LPG: Эндермология®, Липомассаж™, Эндермолифт™
- Механотрансдукция – стимуляции клеток адипоцитов и фибробластов
- Принципы действия технологий LPG
- Работа с аппаратом
- Обед
- Практика: базовые движения манипулы в технике Roll'Up минор и Roll'Out
- Практика: базовые движения манипулы в технике Roll'Up мажор и Roll'in

2-й день

- Эстетические программы по телу
- Оценка пациента, определение задач процедуры, составление курса процедур
- Фотооценка с помощью LPG-фотосистемы
- Практика по оценке пациента
- Разбор заданных протоколов
- Практика: выполнение процедуры по заданным протоколам
- Обед
- Практика: выполнение процедуры по заданным протоколам

3-й день

- Эндермолифт™ – оценка пациента, определение задач процедуры, составление курса процедур
- Разбор заданных протоколов
- Практика по протоколам Эндермолифт™
- Обед
- Практика по протоколам Эндермолифт™
- Аттестационный тест по пройденному обучению
- Ответы на вопросы

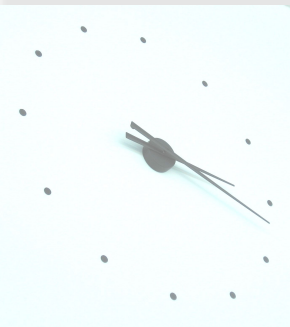

Эндермология®



Эндермология® – это общее названия ряда эксклюзивных технологий многомерной механической стимуляции соединительной и мышечной ткани.

Эндермология® – неинвазивное, 100% безопасное и физиологичное воздействие, производимое с помощью аппаратов LPG серии Cellu M6.

Эндермология® – запатентованная французская торговая марка с 1986 года.

Липомассаж™ и **Эндермолифт™** – усовершенствованные разновидности Эндермологии®, созданные в результате научных исследований и многолетнего опыта применения технологии.

СТИМУЛЯЦИЯ LPG: Принцип действия

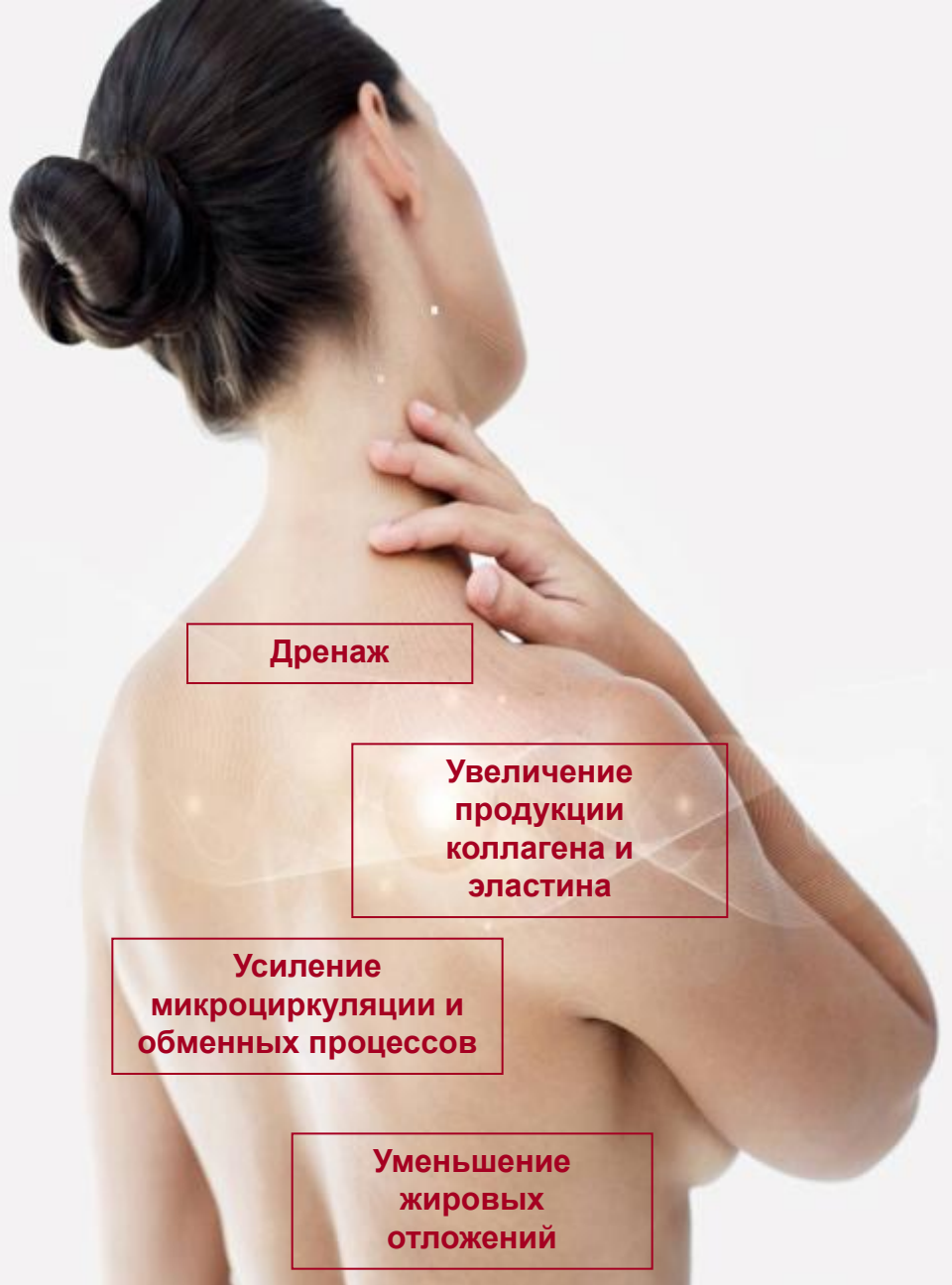

Дренаж

Увеличение
продукции
коллагена и
эластина

Усиление
микроциркуляции и
обменных процессов

Уменьшение
жировых
отложений

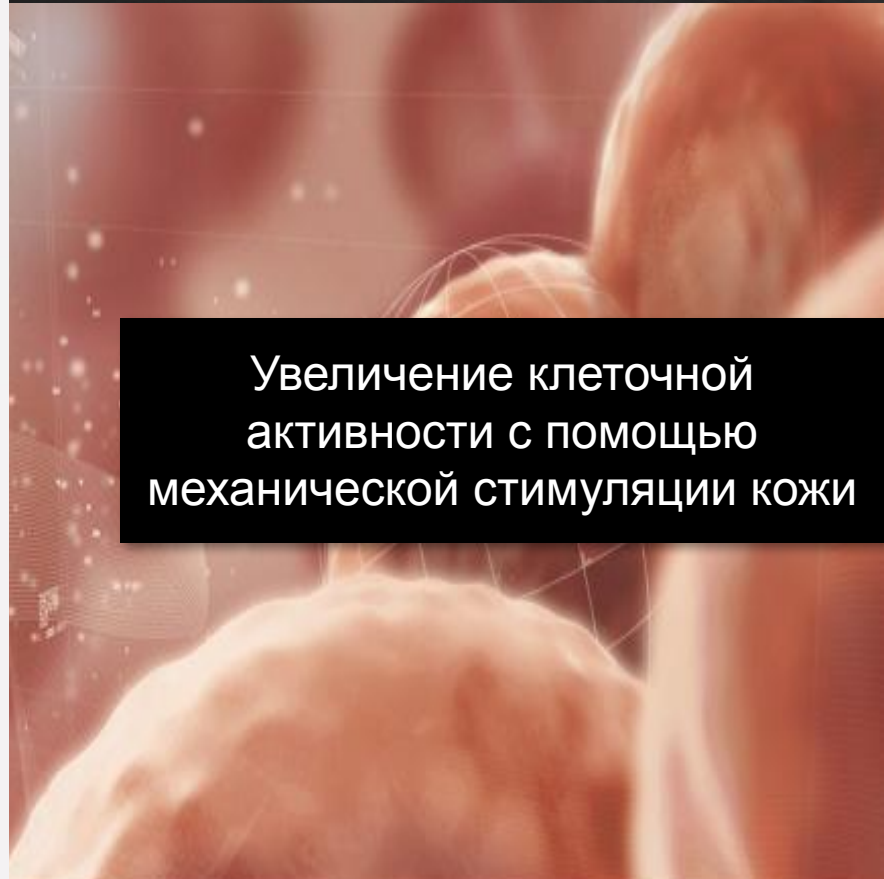

Увеличение клеточной
активности с помощью
механической стимуляции кожи

Механотрансдукция: принцип действия

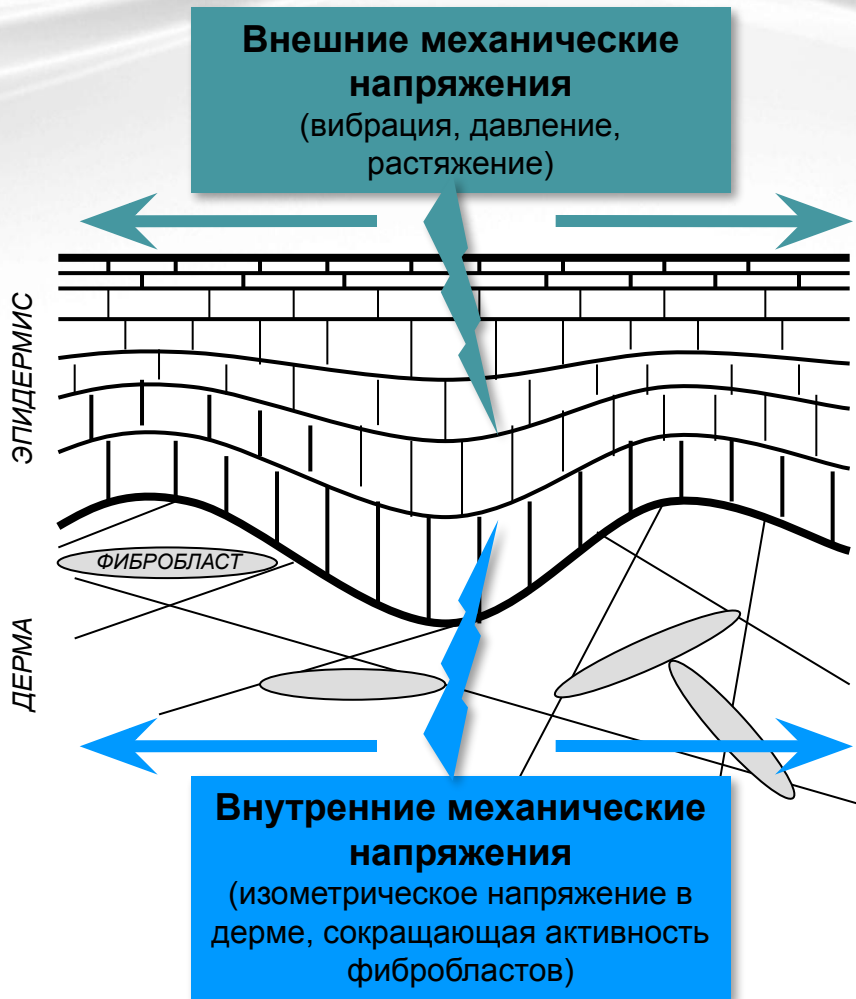

Трансдукция (преобразование)
механического сигнала в
соединительной ткани вызывает
биологический ответ

Эндермология®: противопоказания

Абсолютные противопоказания: такие же, как и для мануального массажа.

Для процедур по телу: онкологические заболевания, прием антикоагулянтов, заболевание крови, инфекционные заболевания, любые заболевания в остром периоде, флебиты.

Для процедур по лицу: герпес, витилиго, акне в стадии воспаления и/или с присоединившейся инфекцией.

Пациенты, которые могут оказаться невосприимчивыми к воздействию:

лица, длительное время находящиеся на кортикостероидной терапии, пациенты, имеющие в анамнезе гипотериоз и диабет.

Нестандартные случаи:

беременность – возможно применение дренажного протокола. Эстетические протоколы исключены. Менее чем 6 месяцев после хирургии – возможно после консультации с хирургом.

Локальные противопоказания:

беременность,
розацеа,
варикозные вены и сосудистая сеточка,
повреждения кожи,
свежие рубцы, гипертрофические и
келоидные рубцы,
абдоминальная и паховая грыжи,
липома,

первые 2 месяца после операции на
венах,
первые 6 месяцев после пластической
хирургии,
растущие родинки,
области, подвергавшиеся эстетическим
инъекционным воздействиям или с
филлерами,
ботокс – 2 недели после инъекции.

Этот список может быть не исчерпывающим, в случае сомнений, проконсультируйтесь с лечащим врачом.

Мишени воздействия LPG-технологий

- Эпидермис
- Дерма
(фибробласты)
- Гиподерма
(адиipoциты)
подкожно-жировая
клетчатка
- Глубокий жир

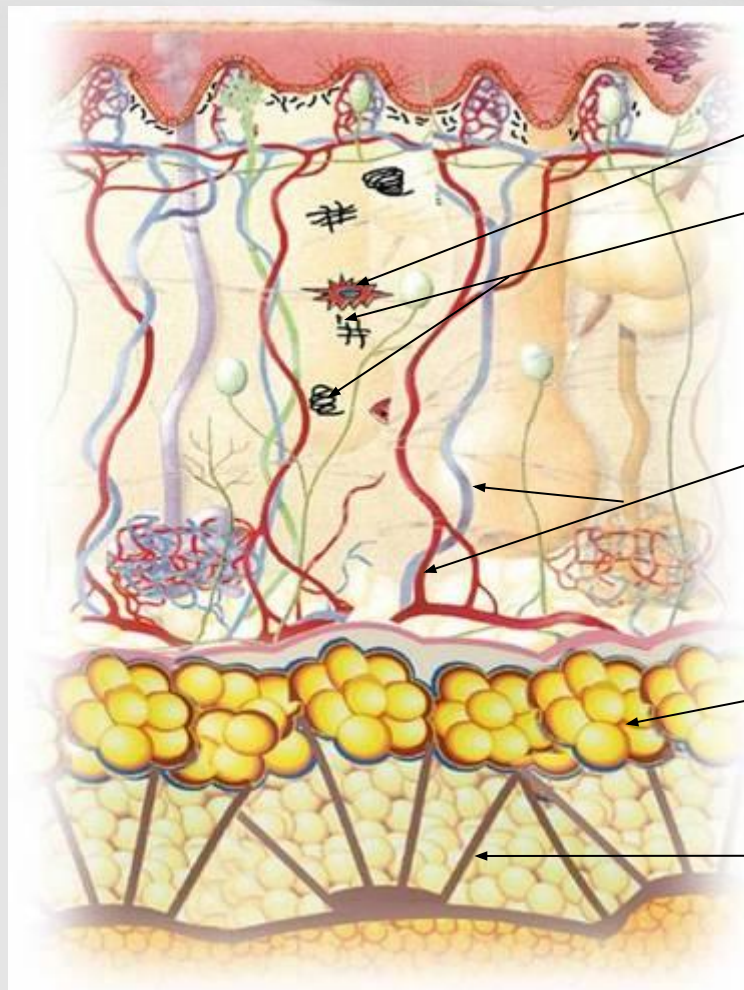

Фибробласт

Коллаген
и эластин

Лимфатические и
кровеносные
сосуды

Адиipoциты

Септа

Как работает Липомассаж™ ?

Результаты исследований действия технологии Липомассаж™

1 month of Cellu M6: neuro-hormonal reactivity of the adipocyte to mechanical stimull.

Monteux C., Lafontan M.

Журнал Cosmetic Dermatology

Для оценки изменения липолитического отклика жировой ткани бедра у женщин после 12 сеансов механической стимуляции (LPG) использовалась методика микродиализ.

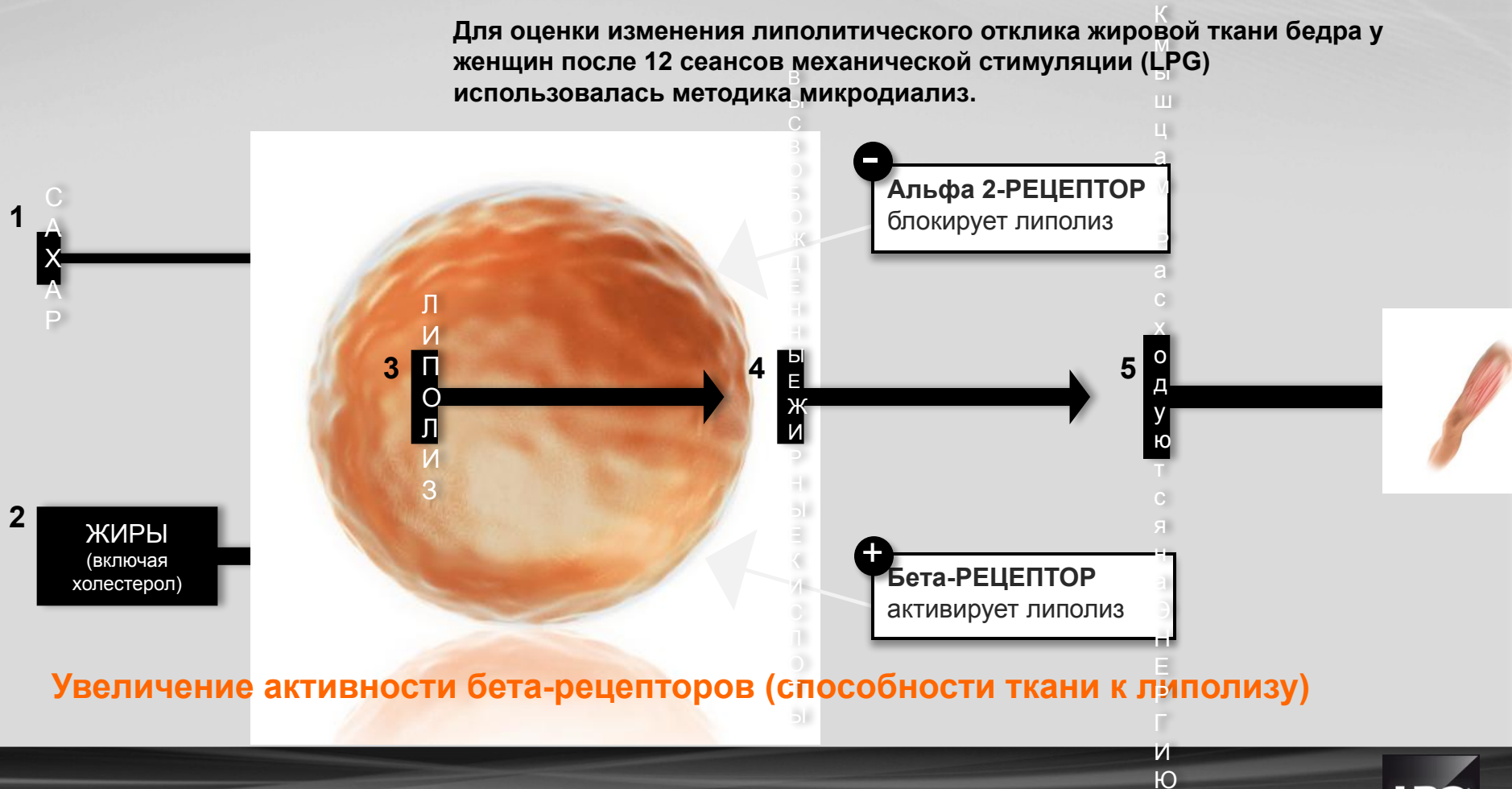

Как работает Эндермолифт™ ?

Результаты исследований действия технологии Эндермолифт™

1 month of Cellu M6: clinical and metabolic effects induced by the Endermolift™ treatment

Prof. Jean Revuz

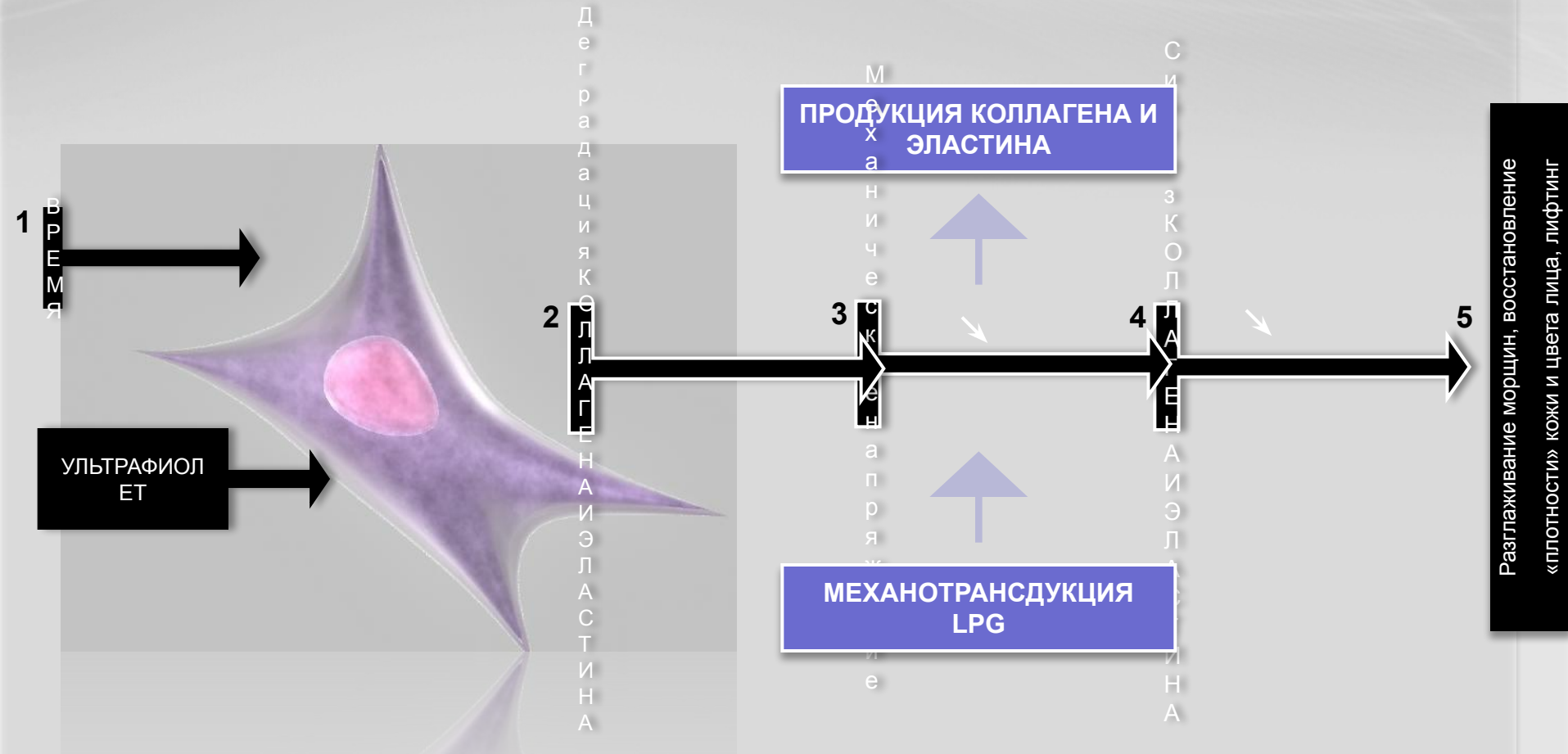

LPG МЕХАНОТРАНСДУКЦИЯ

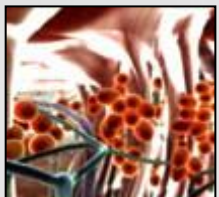
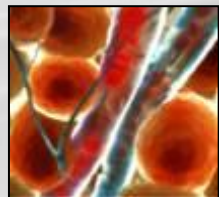
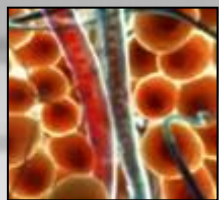

Контролируемое внешнее
механическое воздействие



Соответствующий клеточный ответ



Фибробласт

Адиipoцит

НОВЫЕ ПРОТОКОЛЫ



**ПРОТОКОЛЫ
по лицу**

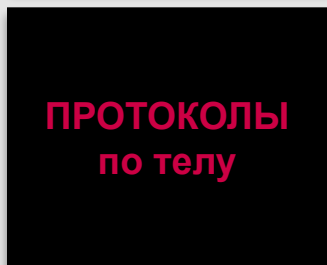

Заложенные в меню
графические протоколы
процедур с заданными
параметрами



LPG виртуальный помощник



- Меньшая зависимость от квалификации оператора
- Пошаговые протоколы
- Заложенные в программу оптимальные параметры процедуры





ЭРГОДРАЙВ®

Новая Roll-манипула для
эстетических процедур по телу

На 50% увеличен объем обрабатываемой ткани

- Большой объем процедурной камеры
- Новый КМ 80: роллеры длиннее, расстояние между ними больше

000000 | skin level FINAL

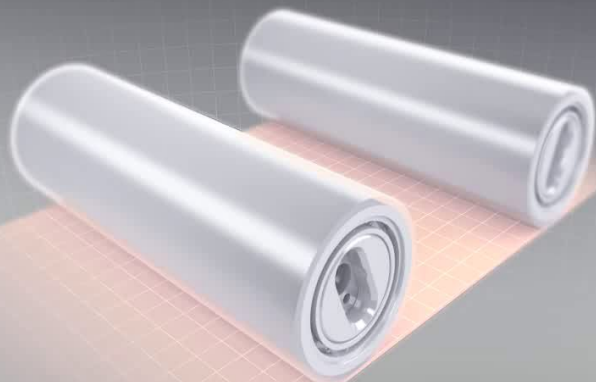

LPG



80 mm



70 mm



50 mm

LPG

ЭРГОДРАЙВ®

Вращающийся рабочий модуль

- Большая маневренность
- Эргономичность
- Работа с труднодоступными зонами (внутренняя поверхность бедра, надколенная складка)



ЭРГОДРАЙВ®



Липолитический
ответ ткани **+50%***

Активация выработки
коллагена **+240%***

Выработка
эластиновых волокон
+130%*

* По сравнению с необработанной половиной после 12 процедур.



Знакомство с аппаратом

Ваш аппарат:



1. Включение/выключение, фильтры, шланги и разъемы, сенсорный экран управления, ящики для аксессуаров, рабочие манипулы.
2. Управление и выбор программ, меню конфигураций, замена манипул, переходник для лифт-манипул и дополнительных манипул, манипула Эргодрайв®: управление блокирующим кольцом, смена модулей.
3. Гигиеническая обработка.



По соображениям гигиены обработка манипул проводится до и/или после каждого использования. Для обработки используется антисептическое, антибактериальное, противогрибковое средство. Особое внимание при обработке должно уделяться элементам, непосредственно контактирующим с пациентом.

МОТОРИЗОВАННЫЕ РОЛЛЕРЫ

Уникальная технология, запатентованная LPG

□ Независимое вращение 2-х моторизованных роллеров в процедурной аспирационной камере.

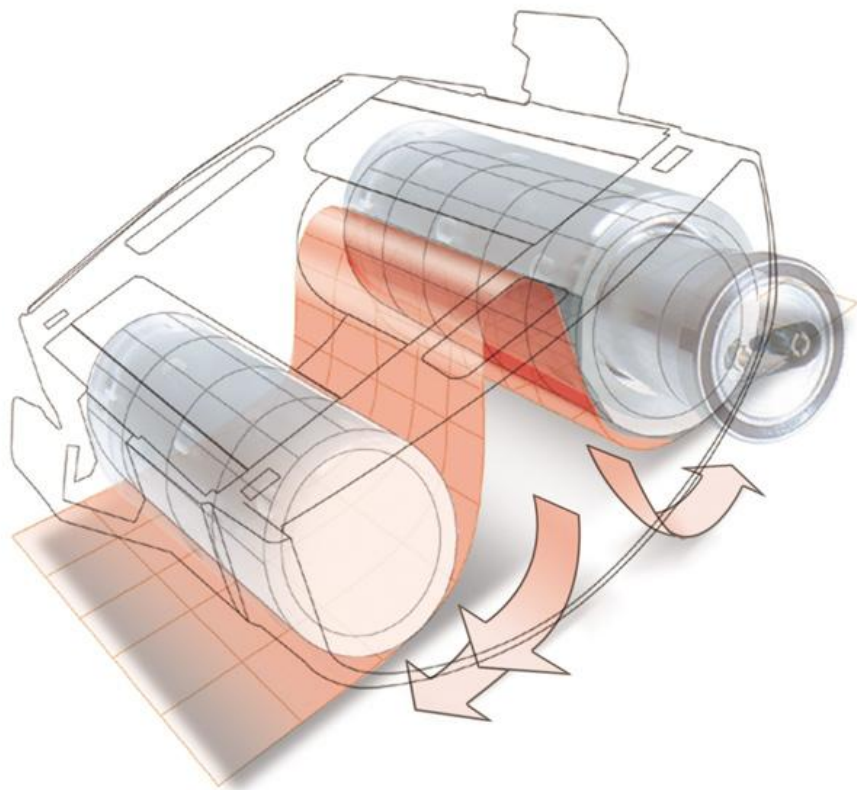

- Дефибрирующее действие
- Усиление дренажа
- Укрепление кожи
- Липолитическое действие

Изменяемые параметры

- Направление вращения обоих роллеров
- Скорость вращения обоих роллеров
- Циклический или постоянный захват ткани
- Интенсивность вакуумной аспирации



РАБОЧИЕ МАНИПУЛЫ

TML 30



TR 30



TML 20



TR 15



TML 10



KM 80



KM 7



KM 5



ROLL'IN

Локальный жир

Целлюлит

Плотная,
«толстая» ткань



- ▶ Оба роллера вращаются вовнутрь процедурной камеры
- ▶ Глубокое воздействие на ткань

Цель :

Уменьшение локальных жировых отложений.

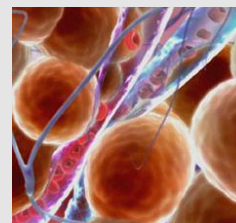

ROLL'UP

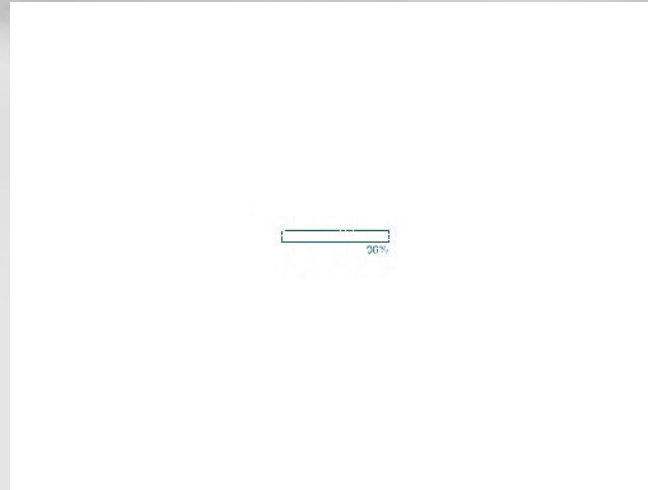
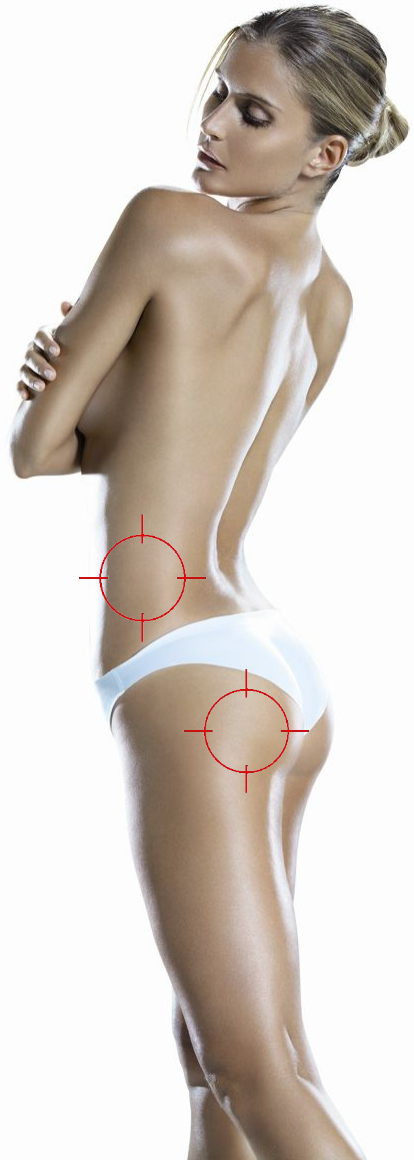

- ▶ Оба роллера вращаются в одном и том же направлении
2 варианта складки Roll'Up :

**ROLL'UP мажор: лечение целлюлита,
моделирование**



**ROLL'UP минор: укрепление кожи,
дренаж**

ROLL'OUT

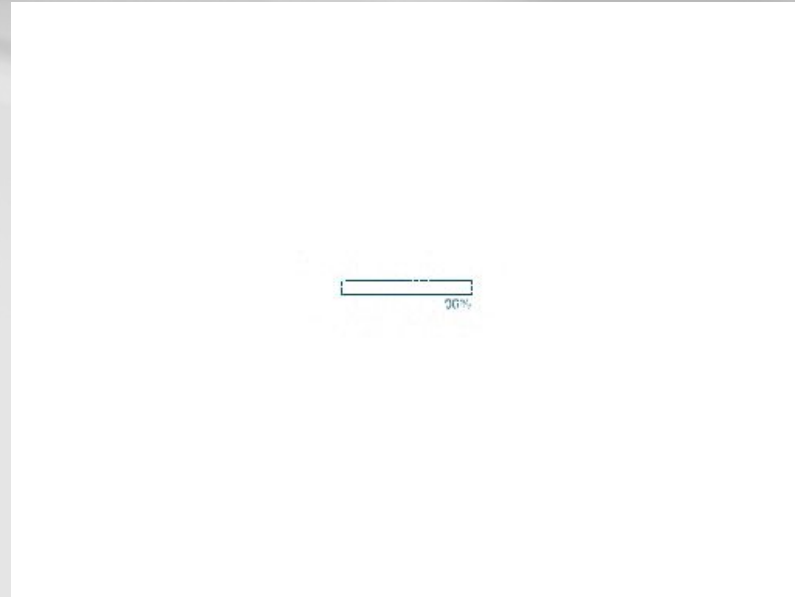
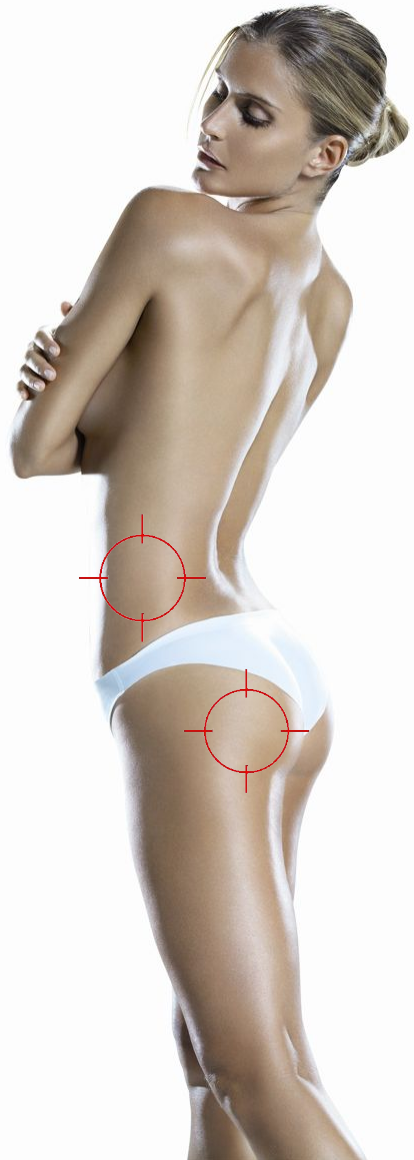

► Оба роллера вращаются из процедурной камеры

Цель :

Укрепление кожи на участках, где проводился этап процедуры, направленный на уменьшения объема жировой ткани для предотвращения обвисания.

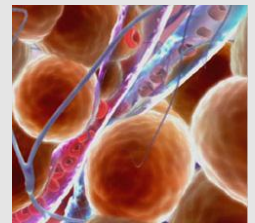

ПОСТОЯННЫЙ И ЦИКЛИЧЕСКИЙ РЕЖИМЫ РАБОТЫ

Чем глубже воздействие (ткань максимально приподнимается и заполняет процедурную камеру), тем выше его интенсивность

ПОСТОЯННЫЙ ЗАХВАТ

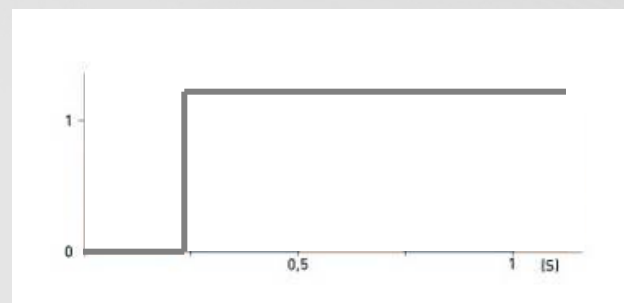

ЦИКЛИЧЕСКИЙ ЗАХВАТ
захват и расслабление

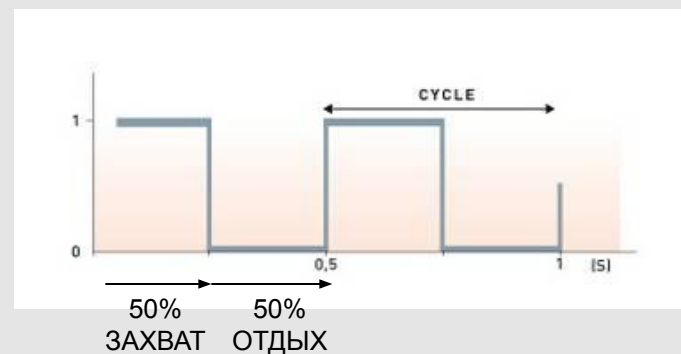

24

Частота и длина цикла

КРИТЕРИИ ПОДБОРА ИНТЕНСИВНОСТИ ВАКУУМНОЙ АСПИРАЦИИ

- Воздействие должно быть интенсивным, но безболезненным, соответствующим качеству обрабатываемых тканей.
- Нет продолжительной гиперемии (транзиторная гиперемия).
- Складка хорошо удерживается, но позволяет плавно и без усилий перемещать манипулу.

ЭНДЕРМОЛОГИЧЕСКИЙ КОСТЮМ

Эндермологический костюм **обязателен**.
Он предназначен для нескольких целей:

- Гигиена
- Сохранение приватности
- Удобство выполнения движений для оператора, **комфорт** для пациента
- **Нанесение пометок**

Костюм изготовлен из **специального** «не распушающегося» материала, **максимально безопасного для аппарата**.

Один костюм
рассчитан на
1-2 курса
Липомассажа™



Схемы продвижения манипулы



**Сканер
Радар**

Елочка

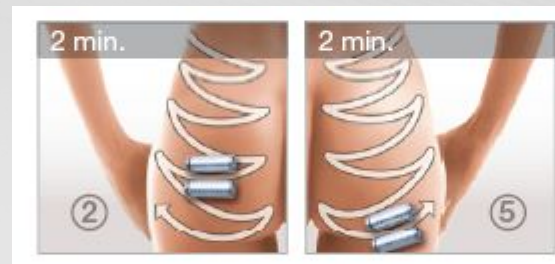

**Радиальная
сетка**

ПРАКТИКА



РОЛЛЕРЫ

Способ продвижения

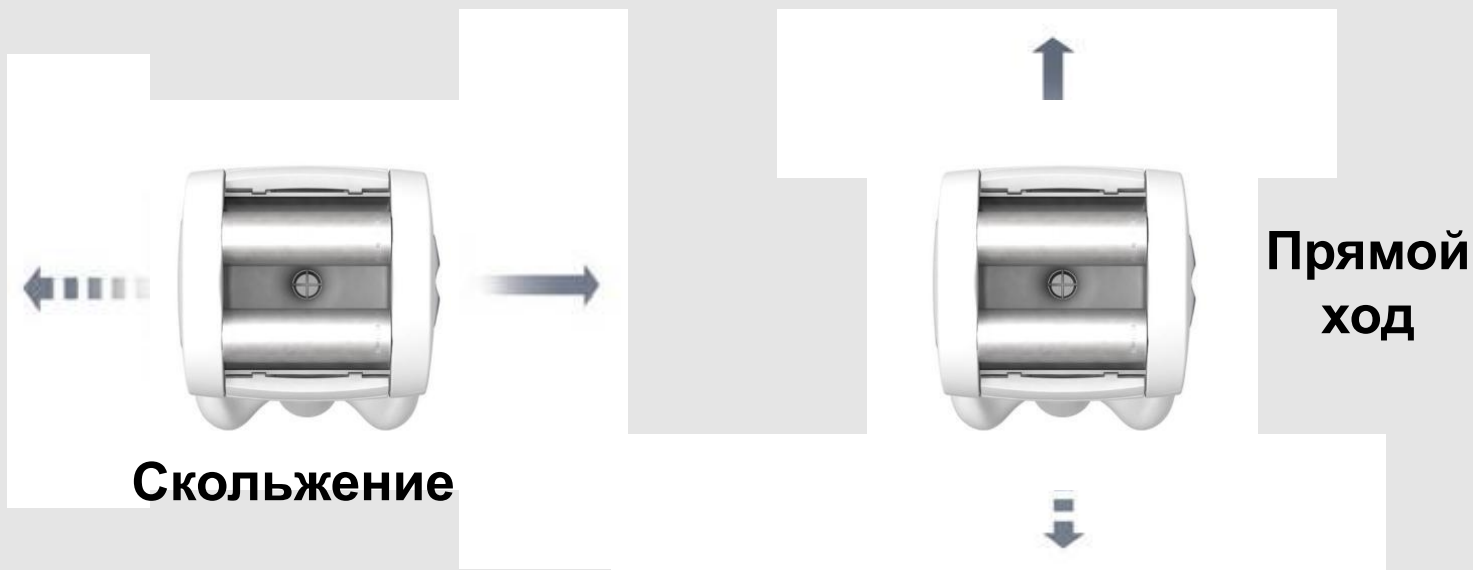



ПРАКТИКА



- Подготовить аппарат к работе.
- Подготовить пациента к процедуре, нарисовать на задней поверхности бедра несколько Сканеров.
- Активировать ROLL-меню, установить Keumodule.
- Выбрать ROLL'UP мажор.
- Установить интенсивность «3».
- Выполнить Сканер прямым ходом без специальных движений.
- Выполнить Сканер прямым ходом с помпажем.
- Выполнить Сканер прямым ходом со скручиванием.
- Выполнить Сканер прямым ходом с раскачиванием.
- Затем выполнить Радары таким же образом.

**НЕ ЗАБЫВАЙТЕ ДЕРЖАТЬ МАНИПУЛУ ТАКИМ ОБРАЗОМ,
ЧТОБЫ ЭКРАН БЫЛ НАПРОТИВ ВАС.**



- Выполнить Сканер и Радар скольжением + помпаж.
- Выполнить Сканер и Радар скольжением + скручивание.
- Выполнить Сканер и Радар скольжением + раскачивание.



- ROLL'Out. Смените модуль, установите 16 Гц, выполните Радар скольжением по спирали.
- ROLL'Up минор. Выполните Сканер и Радар прямым ходом по спирали.
- ROLL'Up минор, 8 Гц. Выполните Сканер и Радар прямым ходом вперед-назад.





ПРОЦЕДУРА ЛИПОМАССАЖ™

Липоизоляция

Для проведения активной процедуры Липомассаж™, чтобы изолировать жировую ткань для более эффективной обработки, используется контракция подлежащих мышц. Этот прием называется Липоизоляция или Эндермологическая гимнастика.

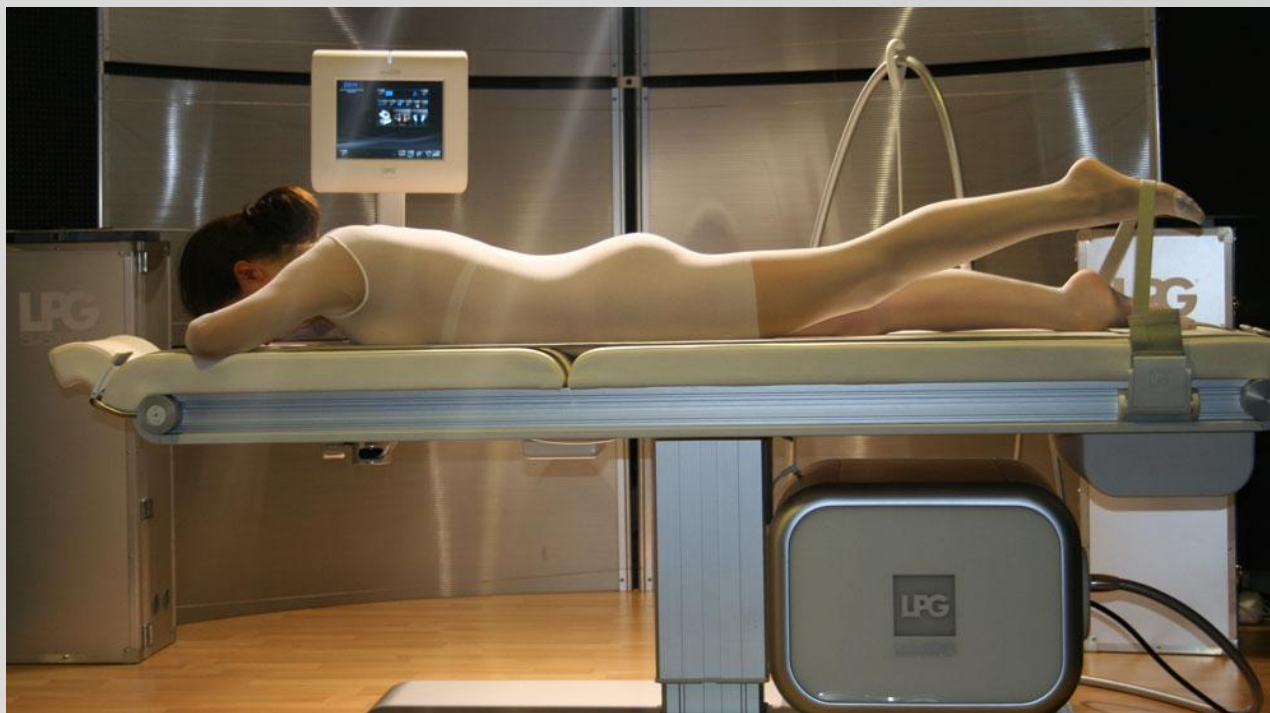



Что необходимо контролировать в течение процедуры?

Улучшение пластичности, подвижности ткани и уменьшение объема обрабатываемой зоны

= успешно проведенная процедура на этой зоне

Увеличение чувствительности, продолжительная гиперемия на обрабатываемой зоне

= Вы потратили для обработки этой зоны времени больше, чем это было необходимо

Появление «сверхчувствительности» на обрабатываемой зоне

= прекратить работу на этой зоне



ПРАКТИКА

Рекомендуется проводить практику на партнере по обучению, в соответствии с результатами оценки, проведенной ранее.



- В положении лежа, в костюме, определить участки локальных жировых отложений, нанести схемы продвижения манипулы.
- Уменьшение объема локального жира: выполнить ROLL'IN скольжением + помпаж + раскачивание в медленном темпе + Липоизоляция.
- Моделирование: выполнить ROLL'UP прямой ход + скручивание в быстром темпе + Липоизоляция.
- Укрепление кожи :
 - Профилактика обвисания кожи на участках, где проводилось уменьшение объема: выполнить ROLL'OUT скольжением, спиральными движениями.
 - Тонкая, атоничная (дряблая) кожа: ROLL'UP минор прямым ходом и скольжением, спиральными движениями.

ЛИПОМАССАЖ™



Эксклюзивная процедура, которая с помощью механотрансдукции стимулирует активность адипоцитов для полиза, а также обладает эффективностью в лечении целлюлита.

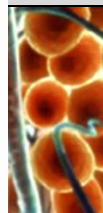

**Гипертрофия
жировых
клеток**

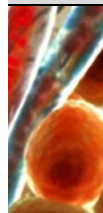

**Ухудшение
микроциркуляции**

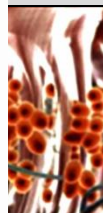

**Утолщение
соединительнотканых
волокон**



Локализация жировых отложений

1. Абдоминальный жир (сальник)

- Физические упражнения и сбалансированное питание.
- Липомассаж™ для улучшения качества кожи.

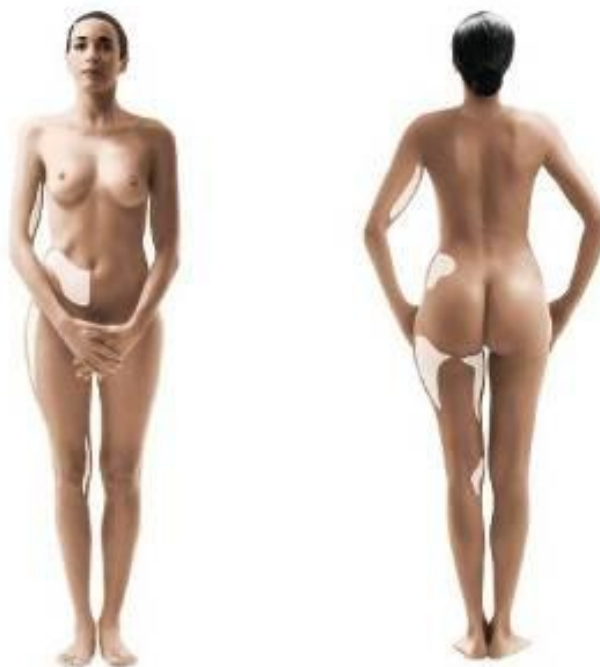

2. Подкожный жир в верхней части тела

- Липомассаж™.
- Физические упражнения для сжигания продуктов липолиза.
- Сбалансированное питание для усиления и поддержания результатов.

3. Подкожный жир в нижней части тела

- Липомассаж™.
- Физические упражнения для сжигания продуктов липолиза.
- Сбалансированное питание для усиления и поддержания результатов.



Построение курса процедур Липомассажа™

- Оценка пациента
- Выбор индивидуальной программы

Norm : _____ Prénom : _____ Date : _____

Type	Cibles			Répartition type		Roll		Déplacement			Manœuvres					Lipo-injection		Biq
	Localisation	Angle	Énergie	Up/Maxeur	Up/Miner	A	Q	Repartissage	Gliss	Scalp	Roll	Appuyage	Massage	Appuyer	Repartissage	Q/L/Min	Q/L/Max	
Graines localisée																		
Graines localisée + zone d'orange																		
Graines localisée relâchée																		
Peau mince, Relâchée																		
Peau d'orange Zone mince																		
Flx du corps à redensifier																		
Tension																		
Crates																		
Réduction d'eau, cellule morte																		
Réduction d'eau, cellule dure																		
TOTAL																		





Оценка пациента

Шаг 1. Беседа с пациентом

1. Сбор анамнеза, выяснение ожиданий клиента, мотивации и стиля жизни.
2. Выявление возможных противопоказаний.

Шаг 2. Осмотр пациента (пациент стоя, без одежды, только в стрингах LPG или одноразовых трусиках)

3. Осмотр и пальпаторные тесты (плотность, эластичность, чувствительность тканей).
4. Липофото: фотооценка пациента (при помощи фотосистемы LPG).



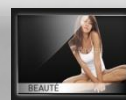

ПРОВЕДЕНИЕ ФОТООЦЕНКИ ПАЦИЕНТА

Это фотографии одного пациента в один и тот же день, но в положении стоя и лежа.

В положении лежа нельзя увидеть все имеющиеся недостатки фигуры, поэтому необходима фотооценка при которой пациент находится в положении стоя.



Ширма для сохранения приватности

Индикация номера процедуры

Линейки для фиксированного положения ног

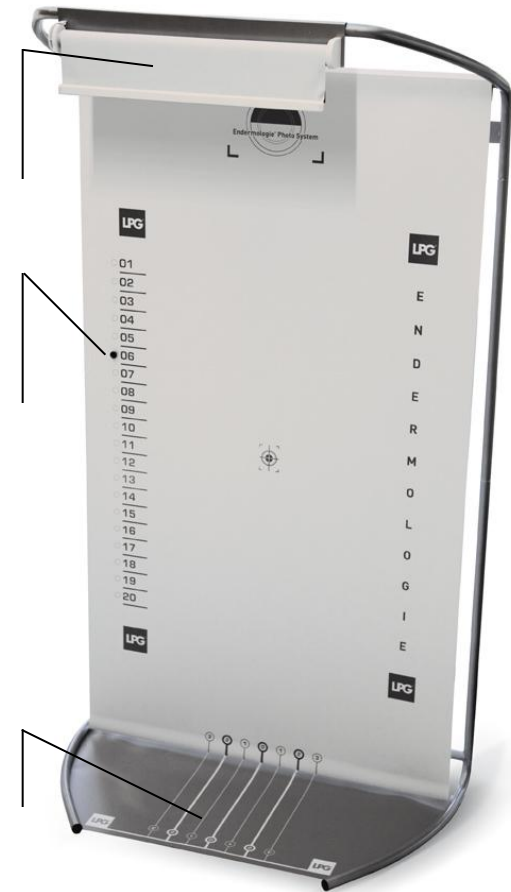



ОБЯЗАТЕЛЬНЫЕ ПУНКТЫ ДЛЯ ФОТООЦЕНКИ



- Пациент без одежды, только в одноразовых трусиках или фото-стрингах LPG.
- Для идентификации пациента указать номер карточки пациента.
- Магнит устанавливается на номере, соответствующем номеру процедуры.
- Стопа пациента расположена строго вдоль линейки для стоп (не перекрестно).
- Руки не в кадре (на верхних перекладинах).
- Фото пациента со спины, анфас и сбоку.



ОЦЕНКА ПАЦИЕНТА



Шаг 3. Пациент в Эндермологическом костюме, лежит на процедурной кушетке

5. Липооценка: пальпаторная диагностика локальных жировых отложений и определение их границ при контракции подлежащих мышц.
6. Липозонирование: нанесение на костюм схемы процедуры (Радары и/или Сканеры и т.п).

Пальпация

Определение и оценка проблемных зон



Липозонирование

Нанесение схемы движений на КОСТЮМ

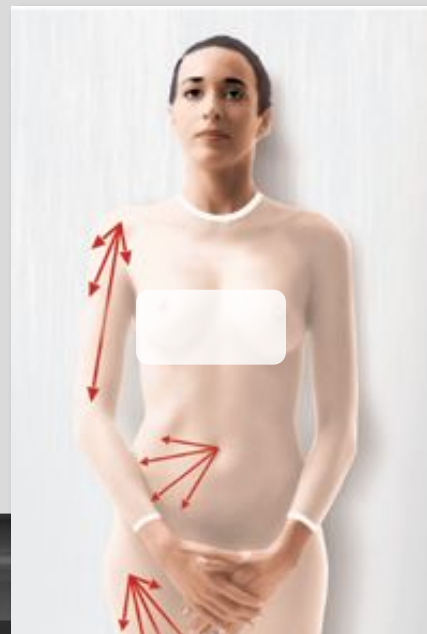



ОПРЕДЕЛЕНИЕ ПРОБЛЕМ



- Нежелательные жировые отложения
- Проявления целлюлита
- Дряблая кожа
- Нежелательные складки, опущение контуров тела



НАЗНАЧЕНИЕ КУРСА ПРОЦЕДУР

- Выбор обрабатываемых зон (в соответствии с пожеланиями клиента).
- Составление плана процедуры (выбор модуля, типа складки, времени работы в каждой зоне).
- Выбор соответствующего протокола.
- Назначение необходимого количества процедур для основного курса + рекомендации по поддерживающим процедурам.

Nom : _____ Prénom : _____ Date : _____

Type	Cible			Répartition		Roll		Déplacement			Manœuvres				Lipo-	Séq	
	Localisation	Spécific	Benéficia	Un Minusc	Un minusc	R	Out	Zone d'impact	Classe	Spring	Roll	Pompage	Pompage	Amplitude	Amplitude	Qu / Min	Qu / Min
Graisse localisée																	
Graisse localisée + peau d'orange																	
Graisse localisée relâchée																	
Peau mince, flaccide																	
Peau d'orange zone mince																	
Pis du corps à redessiner																	
Tension																	
Stress																	
Rétention d'eau, cellule molle																	
Rétention d'eau, cellule dure																	
TOTAL																	

РАСПИСАНИЕ ПРОЦЕДУР



6-8 стартовых процедур с кратностью 2 процедуры в неделю, затем интервалы между процедурами увеличиваются.
Среднее время процедуры – 35 минут.

MOIS 1	MOIS 2	MOIS 3	MOIS 4	MOIS 5
1 D	1 M	1 M	1 S	1 L
2 L	2 J	2 J	2 D	2 M
3 M	3 V x 1	3 V x 1	3 L	3 M x 1
4 M x 2	4 S	4 S	4 M	4 J
5 J	5 D	5 D	5 M	5 V
6 V	6 L	6 L	6 J	6 S
7 S	7 M	7 M	7 V	7 D
8 D	8 M	8 M	8 S	8 L
9 L	9 J	9 J	9 D	9 M
10 M	10 V	10 V	10 L	10 M
11 M x 2	11 S	11 S	11 M	11 J
12 J	12 D	12 D	12 M x 1	12 V
13 V	13 L	13 L	13 J	13 S
14 S	14 M	14 M	14 V	14 D
15 D	15 M x 1	15 M	15 S	15 L
16 L	16 J	16 J	16 D	16 M
17 M	17 V	17 V	17 L	17 M
18 M	18 S	18 S	18 M	18 J
19 J x 2	19 D	19 D	19 M	19 V
20 V	20 L	20 L	20 J	20 S
21 S	21 M	21 M	21 V	21 D
22 D	22 M	22 M	22 S	22 L
23 L	23 J	23 J x 1	23 D	23 M
24 M	24 V	24 V	24 L	24 M
25 M	25 S	25 S	25 M	25 J
26 J x 2	26 D	26 D	26 M	26 V
27 V	27 L	27 L	27 J	27 S
28 S	28 M	28 M	28 V	28 D
29 D		29 M	29 S	29 L
30 L		30 J	30 D	30 M
31 M		31 V		31 M



ПРАКТИКА



Практика по **оценке пациента**
(фотооценка, пальпация) и
заполнению карточки клиента



ПРАКТИКА



Работа по протоколам (на выбор)

ЭНДЕРМОЛИФТ™

Стимуляция деликатных тканей лица,
шеи, декольте и груди при помощи
Лифт-технологии LPG

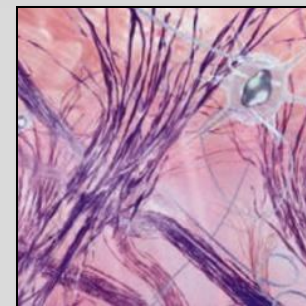
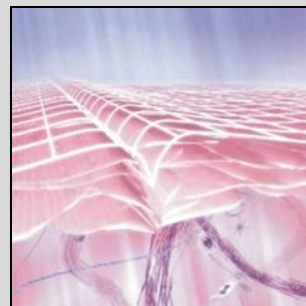

КОСМЕТИКА LPG

LPG



8 ПРОДУКТОВ ДЛЯ ЛИЦА И ТЕЛА



Домашний уход LPG для оптимизации и сохранения результатов





Когда кожа начинает терять коллагеновые и эластиновые волокна, она **теряет свою эластичность и «плотность»**.

Кожа становится тонкой!

Из-за гравитации такая кожа начинает **обвисать**, на ней образуются морщины.

Чтобы вернуть коже утраченную «плотность», необходимо **восстановить сеть коллагена и эластина** с помощью стимуляции фибробластов, вырабатывающих эти волокна.





ПЕРСОНАЛЬНЫЙ КОМПЛЕКТ ЭНДЕРМОЛИФТ™



Комплект рассчитан на проведение 1-2 курсов процедур Эндермолифт™

Предложение для клиента:

- Крылышки Лифт-модуля подобраны в соответствии с типом кожи клиента
- Максимальная гигиеничность

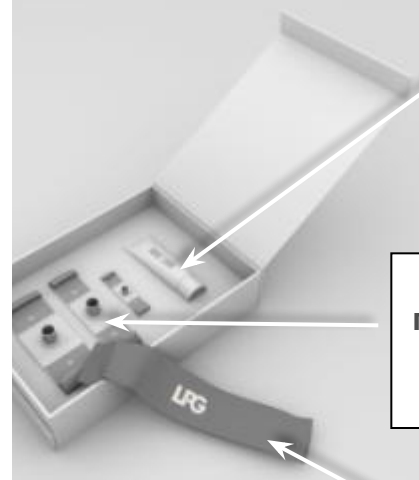

Образец косметического средства LPG для ухода за лицом

Сменные крылышки по типу кожи для всех трех Лифт-манипул

Повязка на голову для комфортного проведения косметологических процедур

REGULAR

SENSITIVE

ЛИФТ 16 Гц

Работа с дряблой кожей



► **Динамичная и быстрая стимуляция для быстрого результата**

Для восстановления контуров лица

Морщины
Дряблая кожа
Потеря эластичности



- ▶ Средняя скорость стимуляции
- ▶ Укрепление и наполнение

Для разглаживания морщин

Дренаж
Короткие морщинки



- ▶ Медленная стимуляция
- ▶ Глубокое воздействие

Дренаж для выведения токсинов
(зглаживание коротких морщинок
параорбитальная и периоральная зоны)

Зачем нужно заполнять диагностическую карту пациента?



- Для выяснения образа жизни и социального статуса пациента
- Для выявления противопоказаний и ограничений
- Для выяснения мотивации пациента
- Для диагностики состояния пациента
- Для определения целей процедуры Эндермолифт™

Определяем проблемы



- Дряблость и/или нежелательные жировые отложения
- Морщины и/или складки
- Асимметрия

МОЛОДАЯ КОЖА

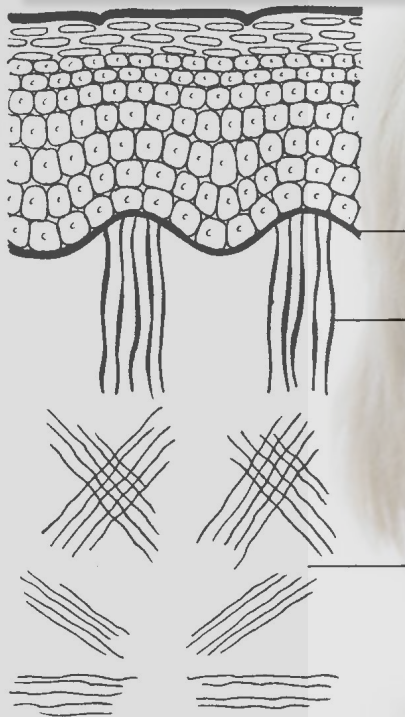

СТАРАЯ КОЖА

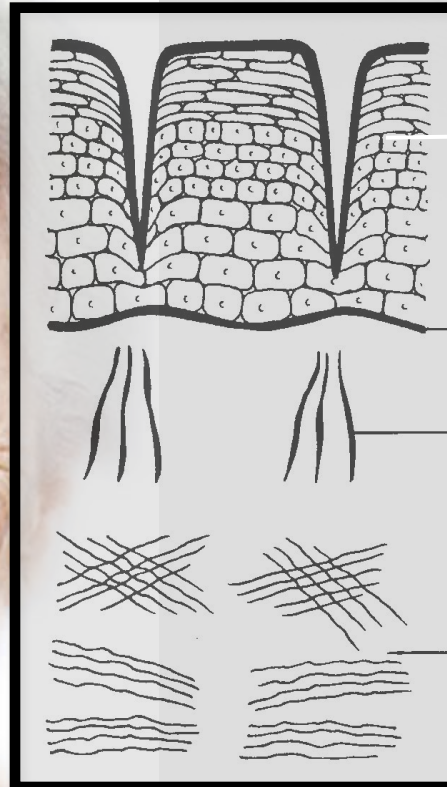

Морщины

Уплотнение
границы
Дерма/Эпидермис

Фрагментированные
и разрозненные
волокна эластина
на границе
Дерма/Эпидермис

Горизонтально
расположенные
разрозненные
волокна
коллагена

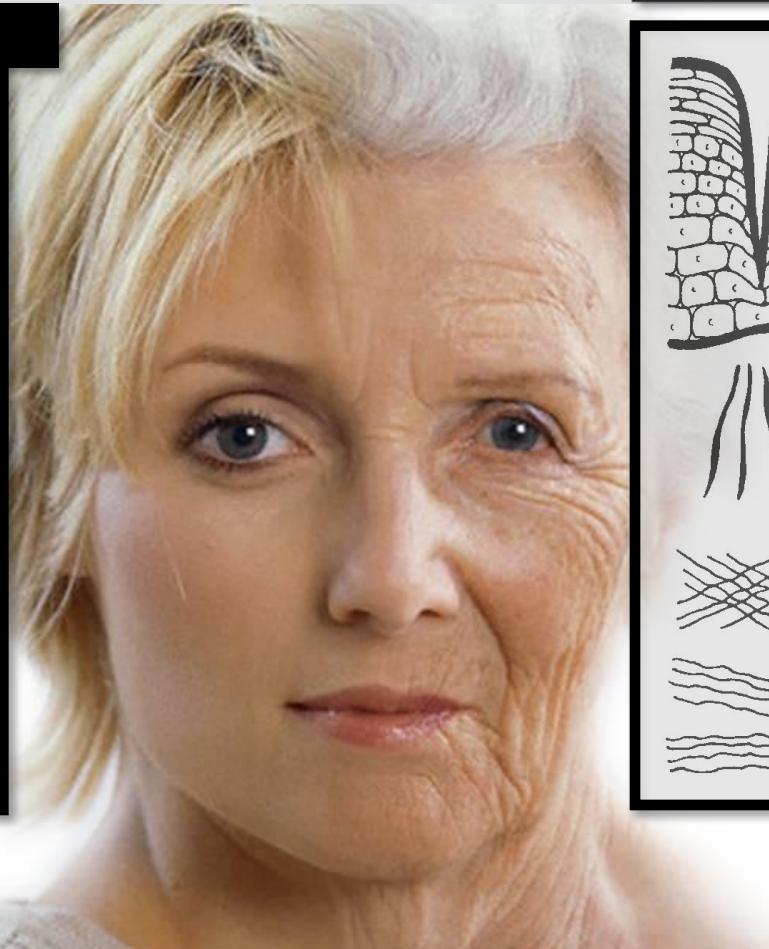

ДИАГНОСТИКА СОСТОЯНИЯ ПАЦИЕНТА

Толщина кожной складки

- Толстая кожная складка (при захвате складки между пальцами остается расстояние)
= **подкожный жир > Roll-техника**
- Тонкая кожная складка (при захвате складки пальцы соприкасаются друг с другом)
= **истонченная, ослабленная кожа > Лифт-техника**

Эластичность кожи

- Быстрое восстановление формы после щипка
= **упругая, эластичная кожа > профилактика**
- Медленное восстановление формы после щипка
= **потеря эластичности > укрепление и омоложение**

Тест «Этажерка»

- Положительный = **потеря «плотности» > укрепление и омоложение**
- Отрицательный = **упругая «плотная» кожа > профилактика**

Оксигенация

- После нескольких щипков кожа краснеет
= **реактивная кожа > работать на низкой интенсивности**
- После нескольких щипков кожа не краснеет
= **нормальная кожа > работать на более высокой интенсивности**

Зачем делать фотографию пациента перед процедурами?



Это одна и та же женщина в одно и то же время в положении лежа и в положении сидя.

Фотографии необходимы для того, чтобы эффективно работать с пациентом, лежащим на кушетке, когда большинство его проблем становятся невидимы.



- Подготовьте рабочее место и аппарат.
- Расположите клиента так, чтобы ему было комфортно, сделайте демакияж.
- Подготовьте манипулу TML 20, установите возвратный механизм в положение С.
- Установите частоту 16 Гц, подберите интенсивность, выполните движения для укрепления кожи скольжением и используя прием «шлифовки».
- Установите частоту 8 Гц, подберите интенсивность, выполните движения для разглаживания морщин скольжением и пунктиром.
- Выполните с помощью манипулы TML 10 и частоты 4 Гц моделирование параорбитальной и периоральной зон.
- Выполните дренаж лица на частоте 4 Гц.
- Выполните ЛипомассажаTM лица с помощью Roll-манипулы (на зоне «двойного подбородка»).

ПРАКТИКА



Диагностика и работа по протоколам

ЭНДЕРМОЛИФТ



Лифт	Показания	Цель	Движения	Положение крылышек	Манипула
4 Гц	Маленькие морщинки (глаза, губы)	Разглаживание	Скольжение или пунктир	Перпендикулярно морщине	TML 10
	Отечное лицо, отек на веках	Дренаж	Скольжение	Параллельно движению	TML 20 TML 30
8 Гц	Дряблая, увядающая кожа	Укрепление	Скольжение или пунктир	Параллельно движению + «шлифовка»	TML 20 TML 30
	Глубокие морщины (лоб, нижняя треть лица)	Разглаживание	Скольжение	Перпендикулярно морщине	TML 20 TML 30
16 Гц	Дряблая, увядающая кожа	Укрепление	Скольжение или пунктир	Параллельно движению + «шлифовка»	TML 20 TML 30
ROLL	Показания	Цель	Продвижение манипулы	Движение	манипула
Постоянный вакуум	«Двойной подбородок»	Уменьшение объема	Прямой ход	Помпаж, раскачивание	ТА 15 ТА 30

РАСПИСАНИЕ ПРОЦЕДУР

Первый месяц 2-3 процедуры в неделю, затем интервалы между процедурами увеличиваются.

Среднее время процедуры – 30 минут.

MOIS 1	MOIS 2	MOIS 3	MOIS 4	MOIS 5
1 D	1 M	1 M	1 S	1 L
2 L	2 J	2 J	2 D	2 M
3 M	3 V x 1	3 V x 1	3 L	3 M x 1
4 M x 2	4 S	4 S	4 M	4 J
5 J x 2	5 D	5 D	5 M	5 V
6 V	6 L	6 L	6 J	6 S
7 S	7 M	7 M	7 V	7 D
8 D	8 M	8 M	8 S	8 L
9 L	9 J	9 J	9 D	9 M
10 M	10 V	10 V	10 L	10 M
11 M x 2	11 S	11 S	11 M	11 J
12 J x 2	12 D	12 D	12 M x 1	12 V
13 V	13 L	13 L	13 J	13 S
14 S	14 M	14 M	14 V x 1	14 D
15 D	15 M x 1	15 M	15 S	15 L
16 L	16 J	16 J	16 D	16 M
17 M	17 V	17 V	17 L	17 M
18 M	18 S	18 S	18 M	18 J
19 J x 2	19 D	19 D	19 M	19 V
20 V	20 L	20 L	20 J	20 S
21 S	21 M	21 M	21 V	21 D
22 D	22 M	22 M	22 S	22 L
23 L	23 J	23 J x 1	23 D	23 M
24 M	24 V	24 V	24 L	24 M
25 M	25 S	25 S	25 M	25 J
26 J x 2	26 D	26 D	26 M	26 V
27 V	27 L	27 L	27 J	27 S
28 S	28 M	28 M	28 V	28 D
29 D		29 M	29 S	29 L
30 L		30 J	30 D	30 M
31 M		31 V		31 M





ПИСЬМЕННЫЙ ТЕСТ

***СПАСИБО ЗА ВНИМАНИЕ!
ЖЕЛАЕМ УСПЕХОВ В РАБОТЕ!***

