

① Загрузка 55 деталей (вручную)

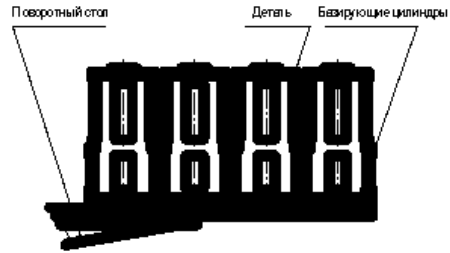

② Захват переносчика детали на позицию окрашивания

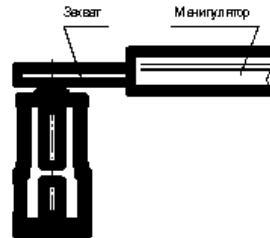

③ Окрашивание детали

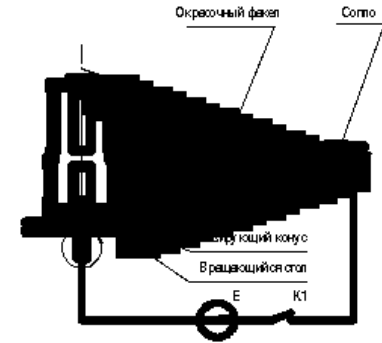

④ Перенос окрашенной детали на поддон

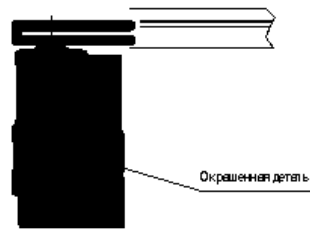

⑤ Перемещение поддона с окрашенными деталями на позицию сушки

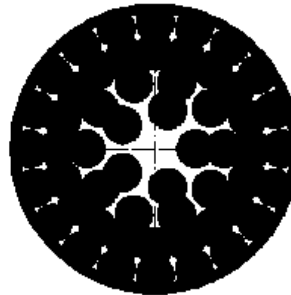

⑥ Установка нового поддона

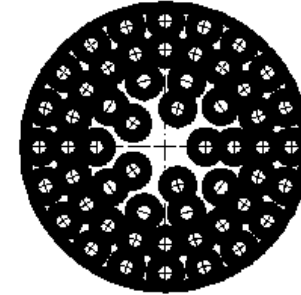

И 00.00.00 ОКУ				И 00.00.00 ОКУ	
№	Изм.	Исполн.	Провер.	Дата	Лист
1					1
ИЗДАТЕЛЬСТВО				ИЗДАТЕЛЬСТВО	
ИЗДАТЕЛЬСТВО				ИЗДАТЕЛЬСТВО	
ИЗДАТЕЛЬСТВО				ИЗДАТЕЛЬСТВО	

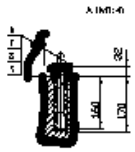
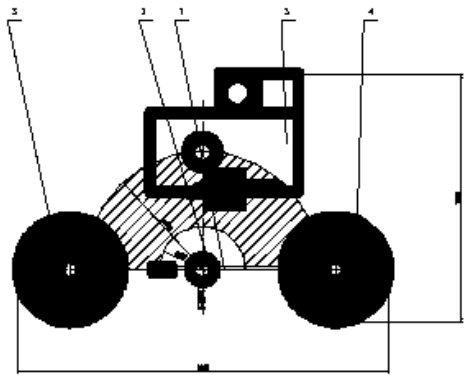
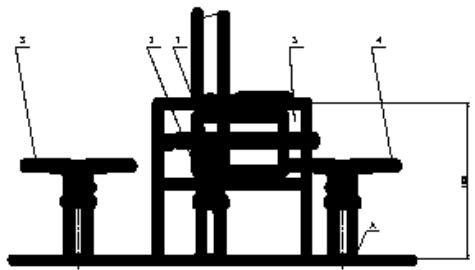

А.1001-0

- 1. Число деталей
- 2. Модельный образец, изготовленный по чертежам в цехе инструментальной штамповки АКОО.0020.00
- 3. Модельный образец, изготовленный в соответствии с чертежом АКОО.0020.00.01

АКОО.0020.00		№	Дата
1	1	1	1
2	2	2	2
3	3	3	3
4	4	4	4
5	5	5	5
6	6	6	6
7	7	7	7
8	8	8	8
9	9	9	9
10	10	10	10

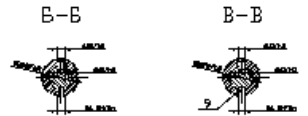
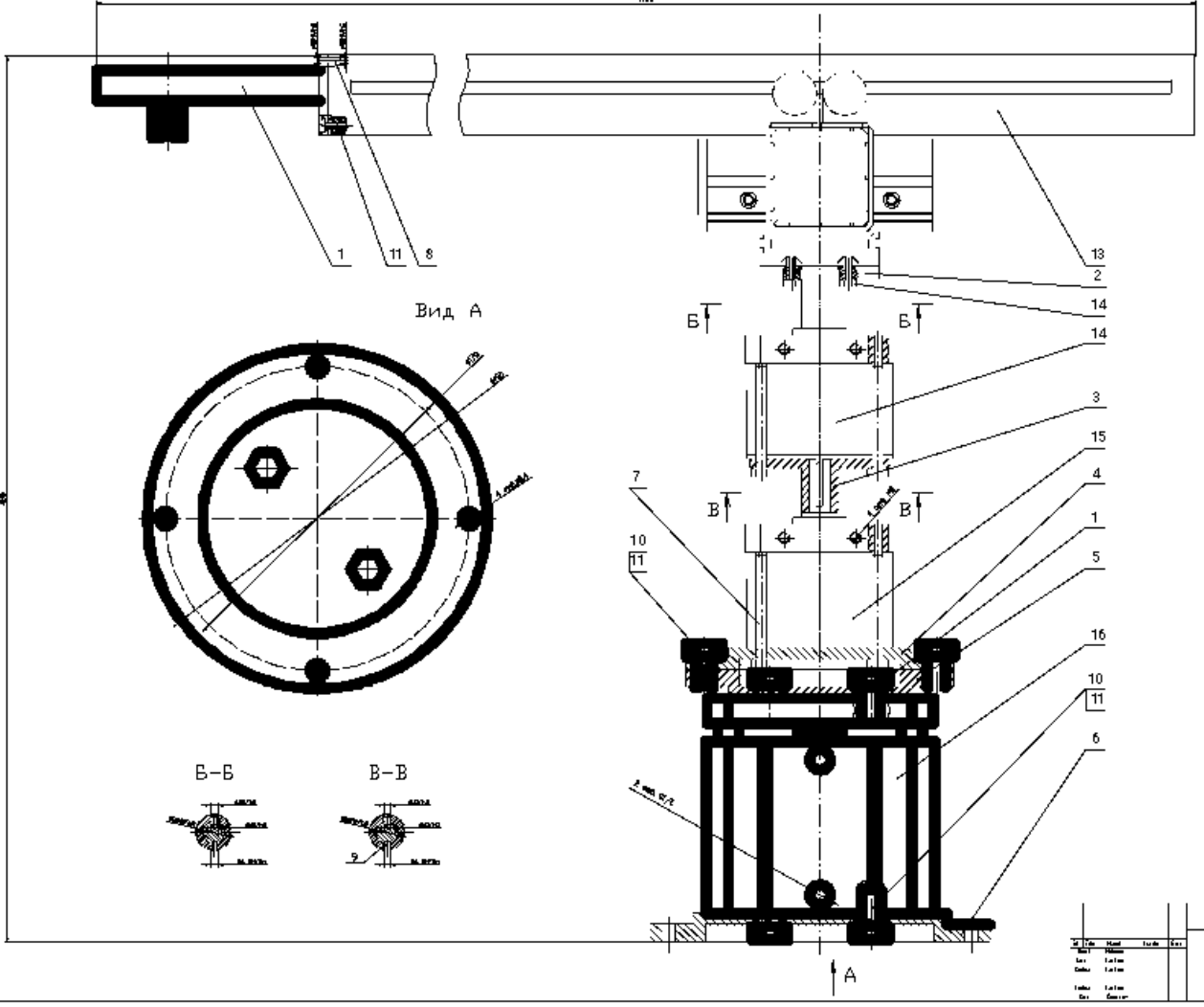

AKO 01.00.00 C6			
№	Изм.	Дата	Созд.
1	Исход.		
2	Исход.		
3	Исход.		
4	Исход.		
5	Исход.		
6	Исход.		
7	Исход.		
8	Исход.		
9	Исход.		
10	Исход.		
11	Исход.		
12	Исход.		
13	Исход.		
14	Исход.		
15	Исход.		
16	Исход.		
17	Исход.		
18	Исход.		
Изм. внесены по: 1. Заказ на изготовление.			
Сдано в печать:	Лист	№	из
1998 г.	1	1	1
Подпись: _____ Инженер			

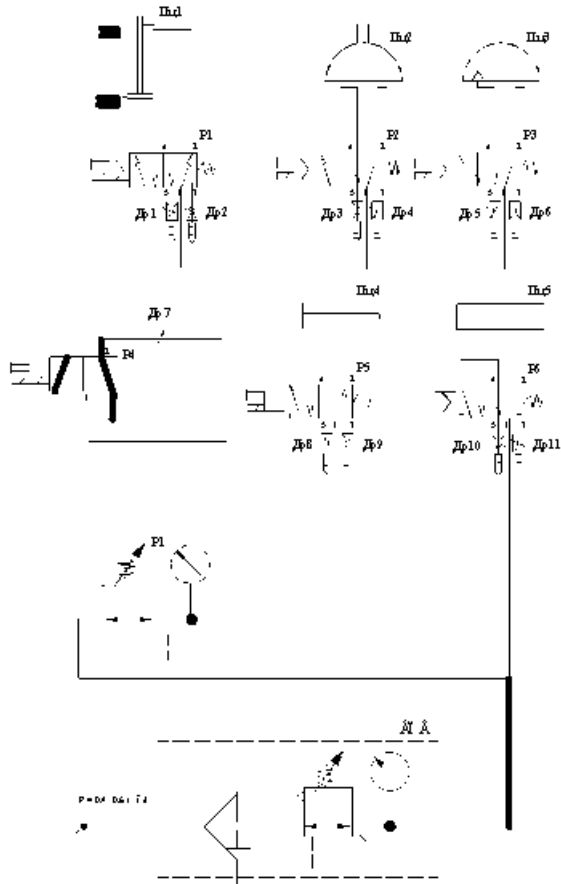

ЭЦ.00.00.00.000		АНО 00.00.00 П.2	
№	П.2	№	00
№	00	№	00
№	00	№	00
№	00	№	00

41000020.0019

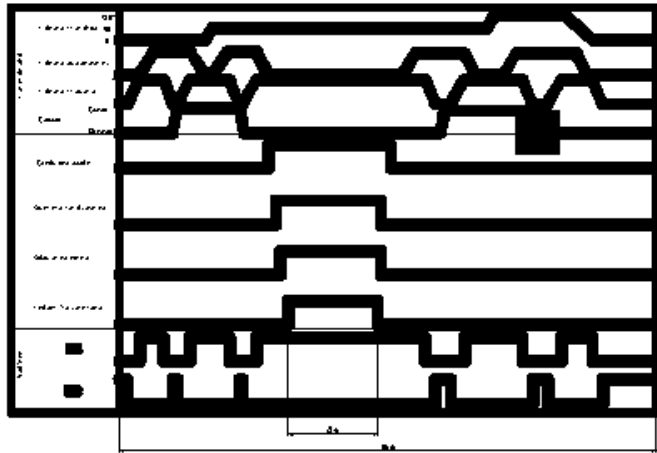

ARO 02.00.00 H

№	№	№	№	№	№
1	2	3	4	5	6
7	8	9	10	11	12
13	14	15	16	17	18
19	20	21	22	23	24
25	26	27	28	29	30
31	32	33	34	35	36
37	38	39	40	41	42
43	44	45	46	47	48
49	50	51	52	53	54
55	56	57	58	59	60
61	62	63	64	65	66
67	68	69	70	71	72
73	74	75	76	77	78
79	80	81	82	83	84
85	86	87	88	89	90
91	92	93	94	95	96
97	98	99	100	101	102

55.00.0020.0019



Схема электрических аппаратов
САЛОНТ (оборудование управления)
01-02, материал: 02.00 - 100000000000-00

ARO 02.00.00 30

№	№	№	№	№	№
1	2	3	4	5	6
7	8	9	10	11	12
13	14	15	16	17	18
19	20	21	22	23	24
25	26	27	28	29	30
31	32	33	34	35	36
37	38	39	40	41	42
43	44	45	46	47	48
49	50	51	52	53	54
55	56	57	58	59	60
61	62	63	64	65	66
67	68	69	70	71	72
73	74	75	76	77	78
79	80	81	82	83	84
85	86	87	88	89	90
91	92	93	94	95	96
97	98	99	100	101	102

SE 00 00 10 03 V

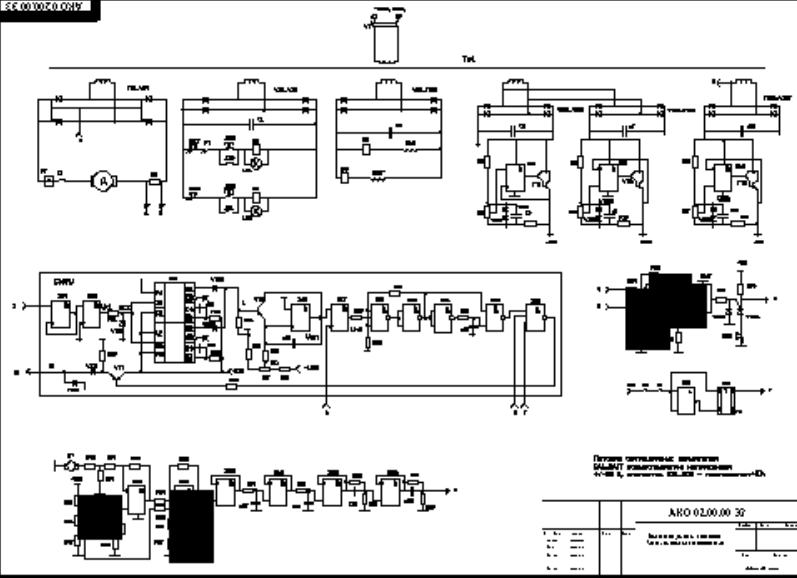
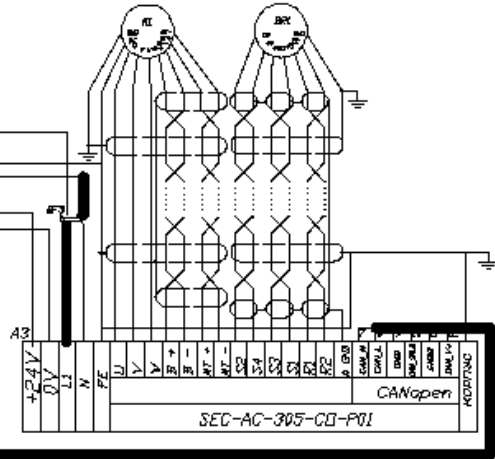
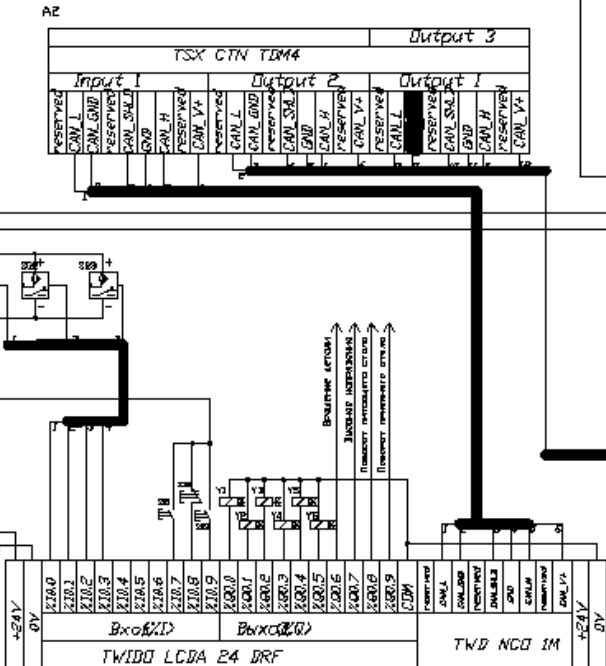
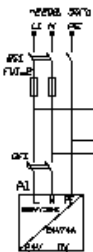

AKO 01 00 00 33

Doc No.	Rev.	Issue	Rev.	1	01	01	01
Doc No.	Rev.	Issue	Rev.	1	01	01	01
Doc No.	Rev.	Issue	Rev.	1	01	01	01
Doc No.	Rev.	Issue	Rev.	1	01	01	01