

# Создание презентации в *Microsoft Power Point.*

**Занятие 1.**

---

# Порядок создания слайдов

- Выбор разметки слайда
- Выбор шаблонов оформления слайда
- Настройка анимации
- Для создания следующего слайда:  
Вставка / Создать слайд или  
кнопка Создать слайд на панели  
форматирования

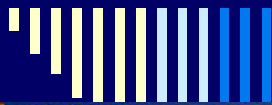

# Окно программы

# Выбор разметки слайда

The main slide area shows a blue background with a white grid and the text "ку слайда". A yellow box labeled "Выбор" points to the "Разметка слайда" task pane on the right. The task pane is titled "Разметка слайда" and contains a section "Применить разметку слайда:" with two sub-sections: "Макеты текста" and "Макеты содержимого". The "Макеты содержимого" section is selected, showing various content layouts. A checkbox at the bottom of the task pane is checked and labeled "Показывать при вставке слайдов".

The status bar at the bottom shows "Слайд 3 из 3", "Каскад", "русский (Россия)", and "10:49".

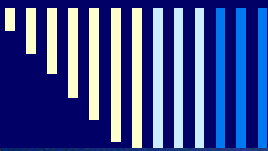

# Шаблоны оформления

# Эффекты анимации

Microsoft PowerPoint - [Создание презентации в Microsoft Power Point]

Файл Правка Вид Вставка Формат Сервис Показ слайдов Окно Справка

Начать показ F5  
Настройка презентации...  
Настройка времени  
Звукозапись...  
Прямое вещание  
Управляющие кнопки  
Настройка действия...  
**Эффекты анимации...**  
Настройка анимации...  
Смена слайдов...  
Скрыть слайд  
Произвольный показ...

1-й вариант

2-й вариант

Дизайн слайда

- Шаблоны оформления
- Цветовые схемы
- Эффекты анимации

Используется в данной презентации

Последние использованные

Доступно для использования

Заметки к слайду

Действия Автофигуры

Слайд 5 из 5 Каскад русский (Россия)

Пуск ИТ4 Создание презентац...

11:1

# Настройка анимации

The 'Показ слайдов' (Slide Show) menu is open, showing options: 'Начать показ' (F5), 'Настройка презентации...', 'Прямое вещание', 'Настройка действия...', 'Эффекты анимации...', 'Настройка анимации...' (highlighted), and 'Смена слайдов...'. The 'Настройка анимации' (Animation Settings) task pane is open on the right, showing the 'Добавить эффект' (Add Effect) button, 'Удалить' (Remove) button, and a list of effects: 'Образец: титульн...' and 'Образец: слайд'. The 'Изменение эффекта' (Change Effect) section includes dropdowns for 'Начало' (Start), 'Свойство' (Property), and 'Скорость' (Speed). The 'Просмотр' (Preview) and 'Показ слайдов' (Slide Show) buttons are visible at the bottom of the task pane.

The Windows taskbar at the bottom shows the Start button, several application icons, and the system tray with the time 12:46.

# Изменение фона слайда

- Выбранный шаблон оформления изменить нельзя, а фон слайда можно с помощью команды

**Формат/Фон**

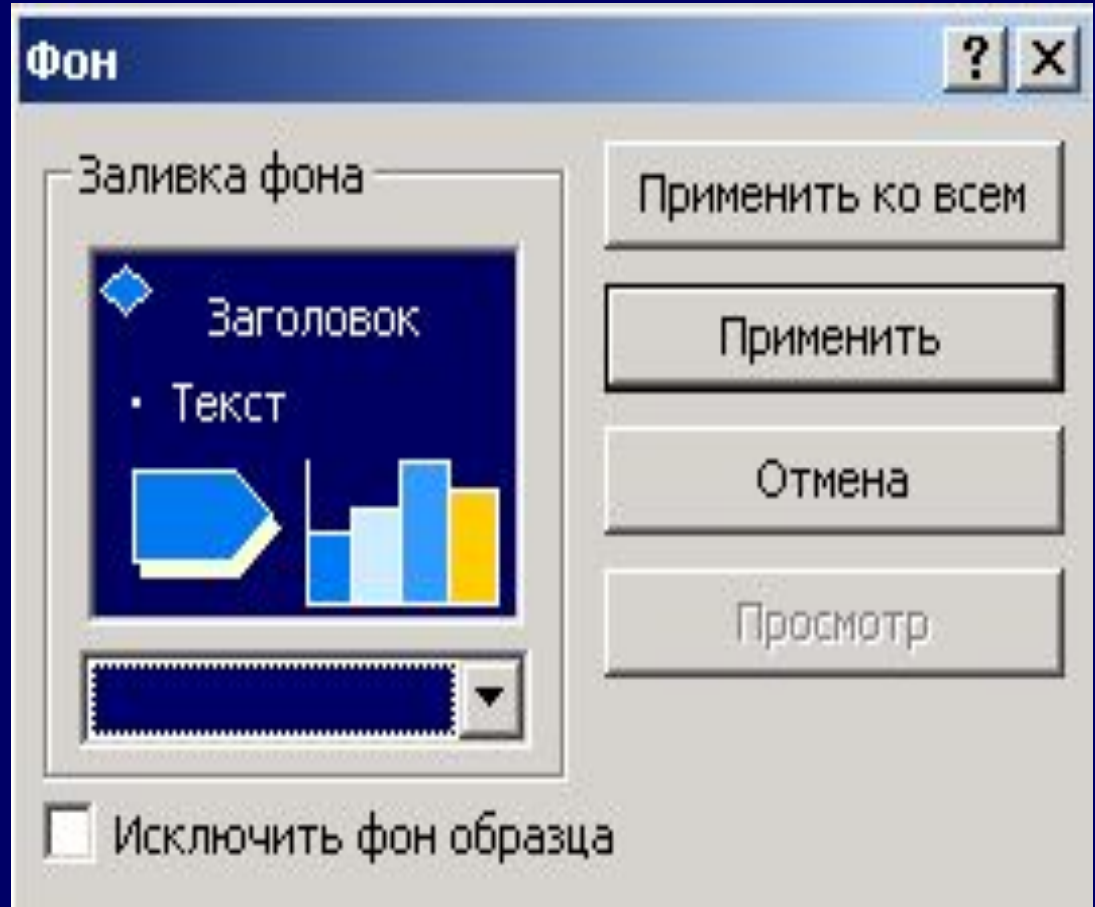

# Продолжение

- Щелкнуть ЛК по кнопке окна и выбрать команду Способы заливки

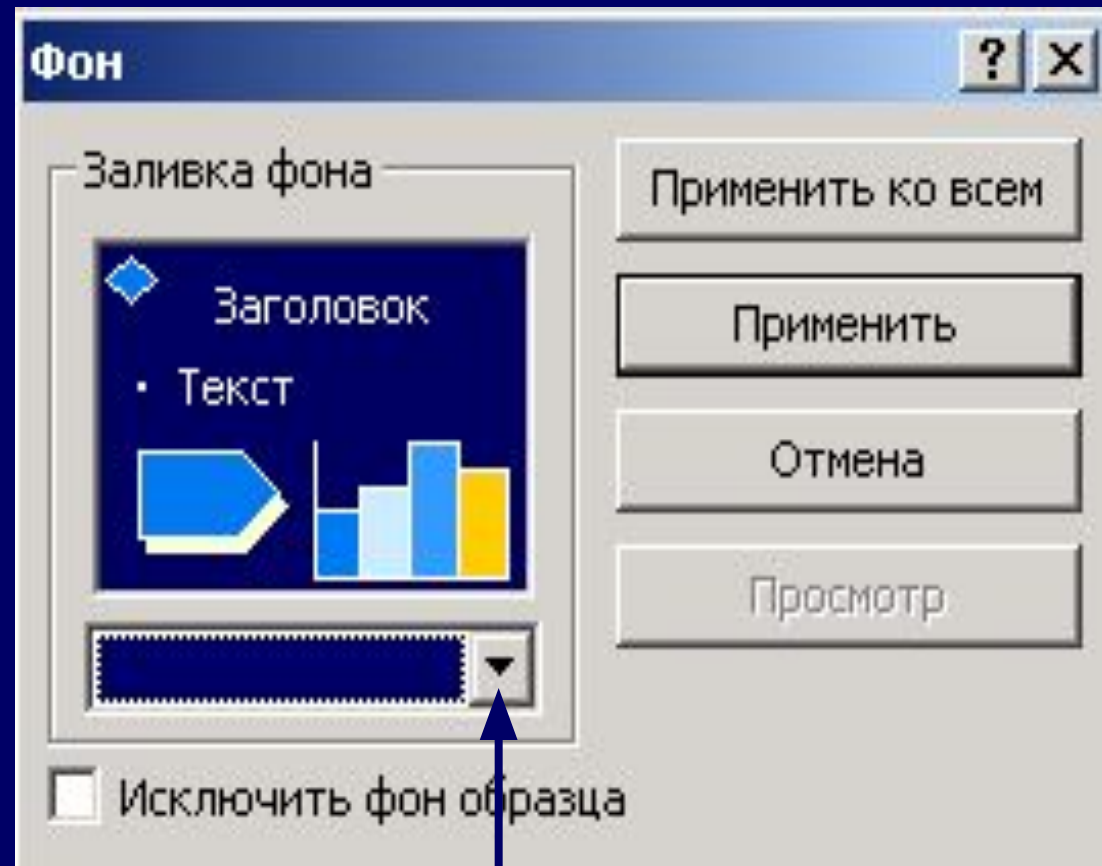

КНОПКА ОКНА

# Продолжение

- В открывшемся окне выбрать фон из одного цвета, двух цветов или заготовку.
- Выбрать тип штриховки
- Меня **название заготовки** выбрать понравившуюся, а также тип штриховки

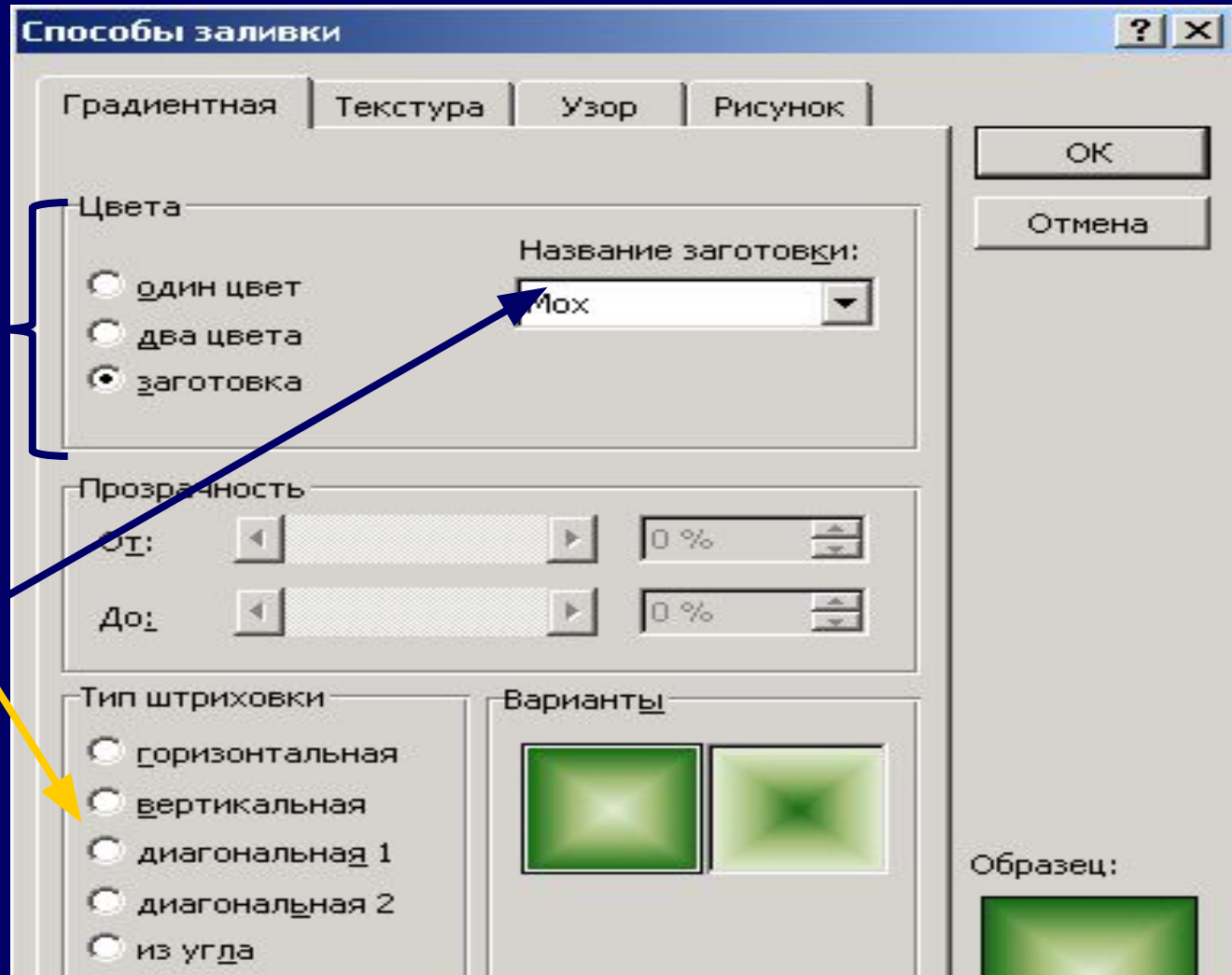

# Создание гиперссылки

Гиперссылка позволяет переходить от одного слайда к другому в произвольном порядке. В режиме показа слайдов, при подведении указателя мыши к выделенному тексту или кнопке, появляется рука. Щелкнув по гиперссылке можно перейти на нужный

# Гиперссылка

- В качестве гиперссылки могут быть использованы заголовки слайдов или управляющие кнопки в меню Показ слайдов.
- Если используется заголовок слайда, то он выделяется. Если управляющие кнопки, то выбрать тип кнопки и растянуть на слайде.
- Затем: Вставка ➤ Гиперссылка

# Продолжение

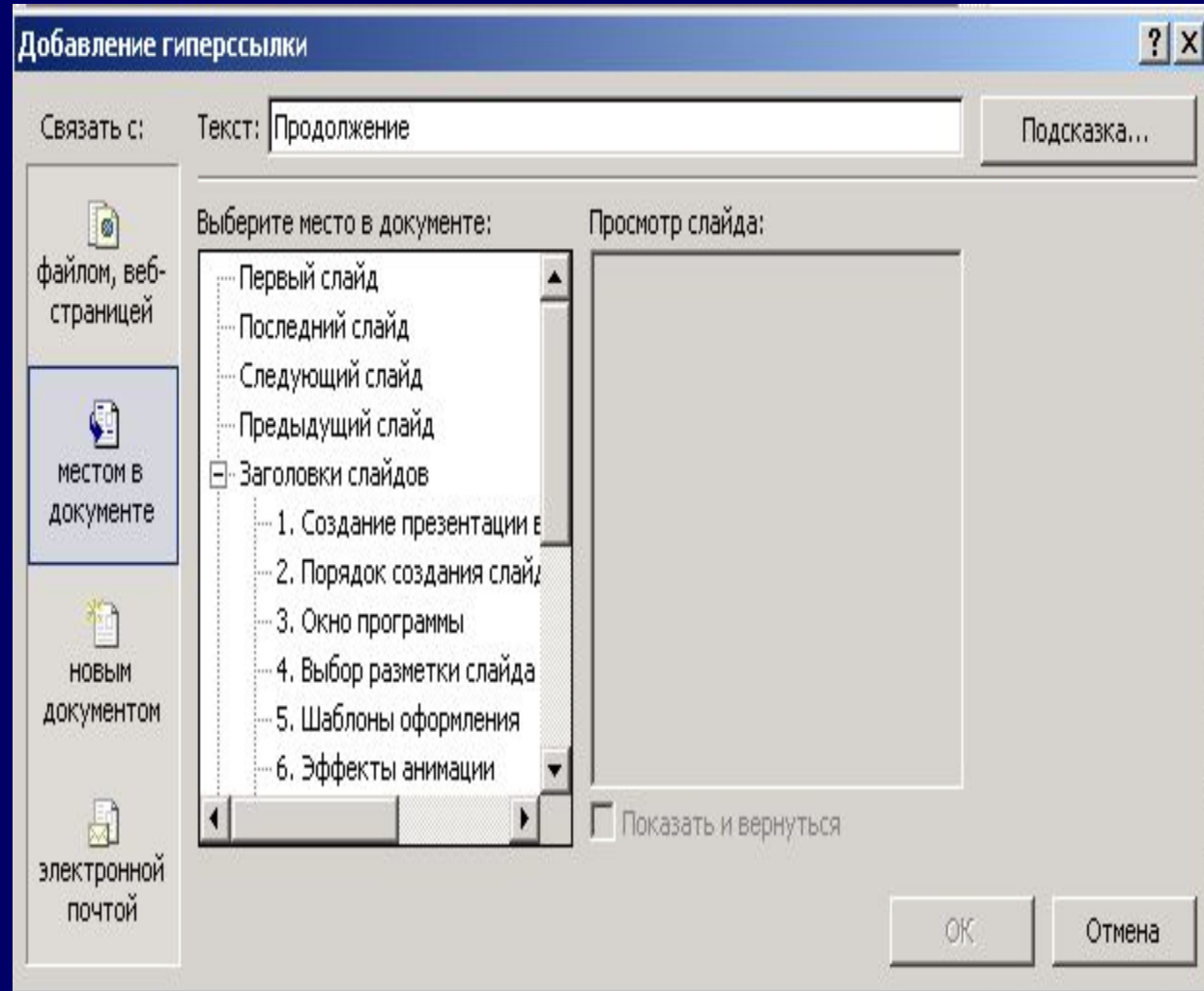

В окне Добавление гиперссылки определить связь между слайдами внутри презентации. Для этого выбирается режим (кнопка) **Связать с местом в документе**. В окне появляются созданные слайды. Щелчком мыши определить слайд, на который следует

# Показ слайдов

По окончании подготовки всех слайдов можно воспользоваться следующими командами в меню **Показ слайдов**:

-  Настройка презентации
  -  Настройка действия
  -  Произвольный показ
-