Изложение

2 класс

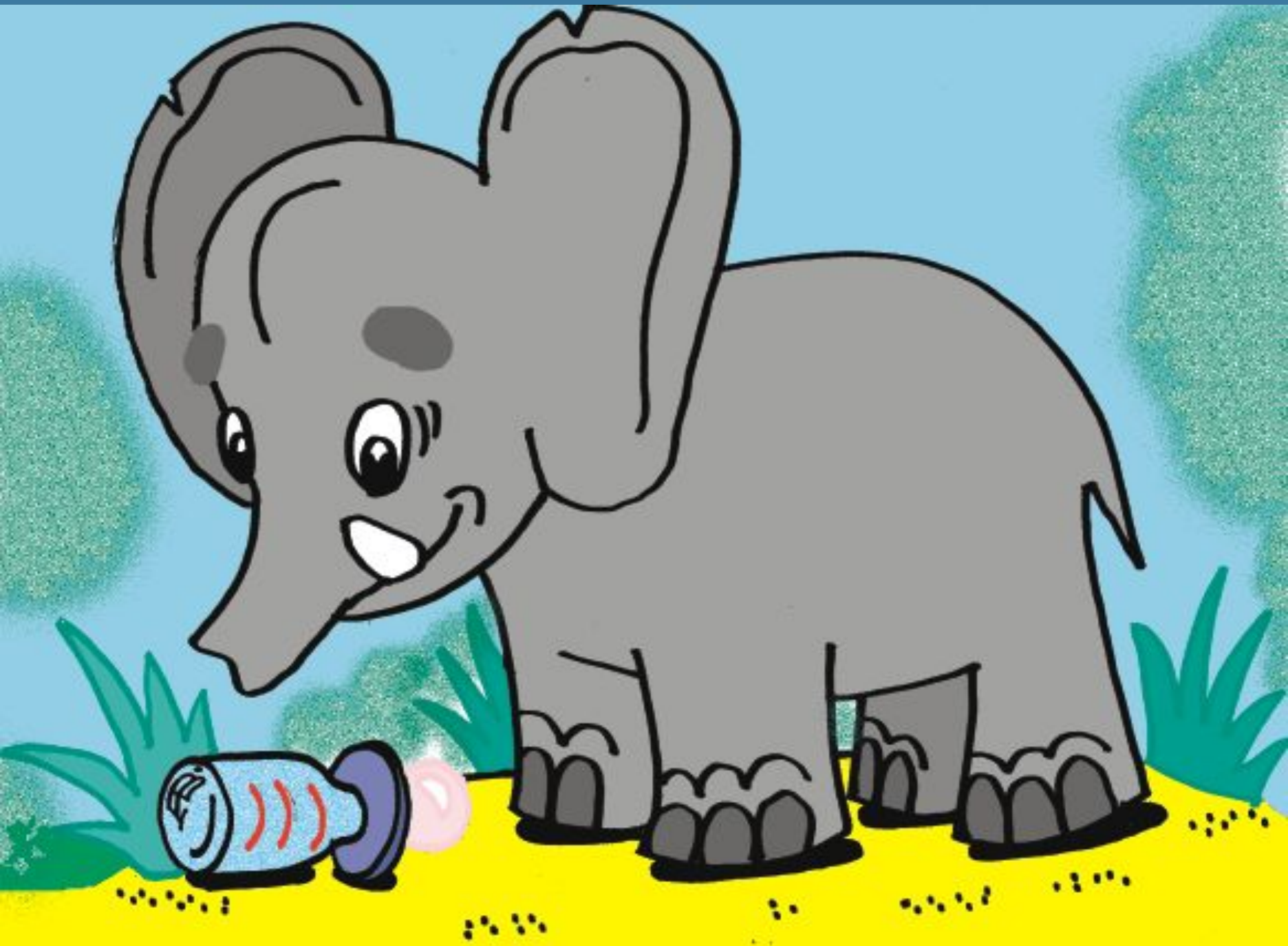

Вечером в лесу стало тихо. Все зверята легли спать. Не спалось только слонёнку. И вдруг он увидел огонь. Слонёнок побежал к реке. Он набрал полный хобот воды и погасил пожар. Так слонёнок стал лесным пожарником.

Где и когда происходит де

В у
о

Что говорится о лесных обитателях?

Все зверята легли спать.

А что говорится о слонёнке?

Не спалось только слонёнку.

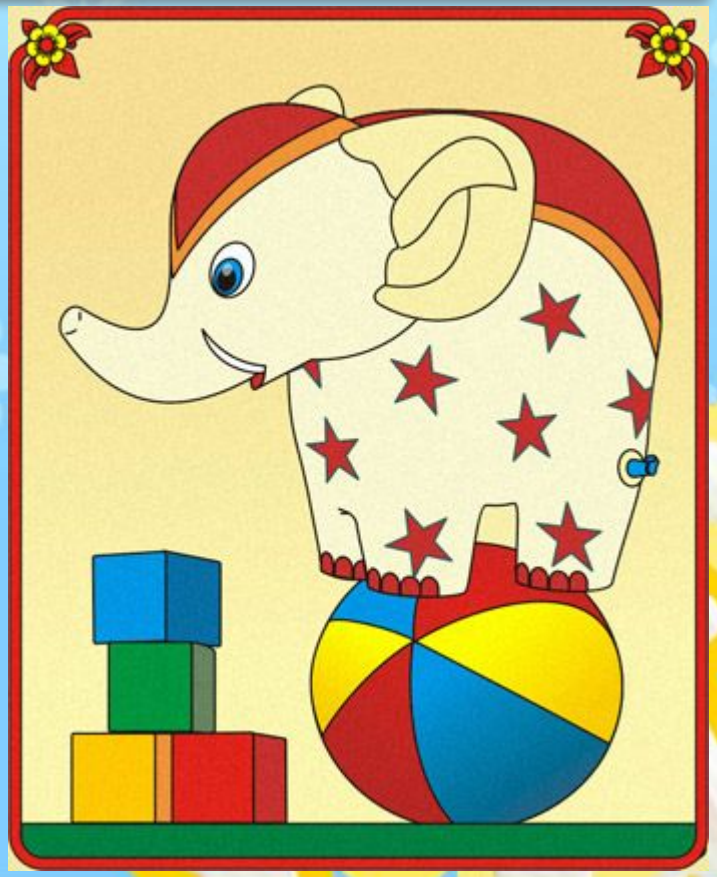

fotolia
fotolia
fotolia
fotolia
fotolia
fotolia

Вечером в лесу стало тихо.

Все звери легли спать.

Не спалось только слонёнку.

И вдруг он увидел огонь.

Он огонь вдруг и увидел.

он полный и хобот пожар набрал воды погасил.

Он набрал полный хобот воды и погасил пожар.

Так слонёнок стал лесным пожарником.

так пожарником слонёнок лесным стал

Вставьте пропущенные буквы

- В л…су
- Зв….рята
- Сл….нёнку
- к р…ке
- Пог…сил

веч…ром

л…гли

поб…жал

в…ды

л…сным

Вставьте пропущенные буквы

- В л**е**су
- Зв**е**рята
- Сл**о**нёнку
- поб**е**жал
- к р**е**ке
- Пог**а**сил

- веч**е**ром
- л**е**гли
- в**о**ды
- л**е**сным

Вечером в лесу стало тихо. Все зверята легли спать. Не спалось только слонёнку. И вдруг он увидел огонь. Слонёнок побежал к реке. Он набрал полный хобот воды и погасил пожар. Так слонёнок стал лесным пожарником.

Желаю хорошо написать изложение!

Где и когда происходит действие рассказа?

Что говорится о лесных обитателях?

А что говорится о слонёнке?

Что он увидел?

Как поступил слонёнок?
Испугался ли он огня?

Кем стал слонёнок ?