

Русский язык в 6 классе

Род имён

существительных

(наглядное пособие)

Учитель Ермолаева С.С.,

МБОУ СОШ №85 г. Н.Новгорода

ТЮЛЬ

**БЕЛЫЙ
ТЮЛЬ**

М.Р.





АРОМАТНАЯ ВАНИЛЬ

Ж.Р.



БРЕШЬ

Ж.Р.

**ВНУШИТЕЛЬНАЯ
БРЕШЬ**





2011

	Январь	Февраль	Март	
пн	3 10 17 24 31	7 14 21 28	7 14 21 28	пн
вт	4 11 18 25	8 15 22 29	8 15 22 29	вт
ср	5 12 19 26	9 16 23 30	9 16 23 30	ср
чт	6 13 20 27	10 17 24	10 17 24 31	чт
пт	7 14 21 28	11 18 25	11 18 25	пт
сб	8 15 22 29	12 19 26	12 19 26	сб
вс	9 16 23 30	13 20 27	13 20 27	вс
	Апрель	Май	Июнь	
пн	4 11 18 25	2 9 16 23 30	6 13 20 27	пн
вт	5 12 19 26	3 10 17 24 31	7 14 21 28	вт
ср	6 13 20 27	4 11 18 25	8 15 22 29	ср
чт	7 14 21 28	5 12 19 26	9 16 23 30	чт
пт	8 15 22 29	6 13 20 27	10 17 24	пт
сб	9 16 23 30	7 14 21 28	11 18 25	сб
вс	10 17 24 31	8 15 22 29	12 19 26	вс
	Июль	Август	Сентябрь	
пн	4 11 18 25	1 8 15 22 29	5 12 19 26	пн
вт	5 12 19 26	2 9 16 23 30	6 13 20 27	вт
ср	6 13 20 27	3 10 17 24 31	7 14 21 28	ср
чт	7 14 21 28	4 11 18 25	8 15 22 29	чт
пт	8 15 22 29	5 12 19 26	9 16 23 30	пт
сб	9 16 23 30	6 13 20 27	10 17 24	сб
вс	10 17 24 31	7 14 21 28	11 18 25	вс
	Октябрь	Ноябрь	Декабрь	
пн	3 10 17 24 31	7 14 21 28	5 12 19 26	пн
вт	4 11 18 25	8 15 22 29	6 13 20 27	вт
ср	5 12 19 26	9 16 23 30	7 14 21 28	ср
чт	6 13 20 27	10 17 24	8 15 22 29	чт
пт	7 14 21 28	11 18 25	9 16 23 30	пт
сб	8 15 22 29	12 19 26	10 17 24 31	сб
вс	9 16 23 30	13 20 27	11 18 25	вс

ТАБЕЛЬ-КАЛЕНДАРЬ	ЯНВАРЬ	ФЕВРАЛЬ	МАРТ	АПРЕЛЬ	МАЙ	ИЮНЬ	ИЮЛЬ	АВГУСТ	СЕНТЯБРЬ	ОКТАБРЬ	НОВЯБРЬ	ДЕКАБРЬ	ГОД
КОЛ-ВО ДНЕЙ	31	28	31	30	31	30	31	31	30	31	30	31	365
РАБОЧИХ	15	19	22	21	20	21	23	22	22	21	21	22	248
ВЫХОДНЫХ	16	9	9	9	11	9	8	8	8	9	9	9	117
КОЛ-ВО ЧАСОВ при 8-часовой рабочей неделе	108	136,8	157,4	140,2	151,2	144	151,2	146,4	147,8	151,2	146,8	150,4	1782,8
КОЛ-ВО ЧАСОВ при 9-часовой рабочей неделе	120	151	175	168	180	168	180	175,2	180	187	178	191	2191

Табель успеваемости за 200__ - 200__ учебный год.

выдан ученику(це) _____
класс, _____

№ п/п	предметы	четверти				любимые оценки
		I	II	III	IV	
1	русский язык					
2	математика					
3	литература					
4	основы информатики и вычислительной техники					
5	история					
6	окружающий мир					
7	иностранный язык					
8	изобразительное искусство					
9	музыка					
10	физическая культура					
11	трудовое обучение					
12	ОБЖ					
13						
14						
15						

классный руководитель _____
переведен(а) в _____ класс,

ТАБЕЛЬ-КАЛЕНДАРЬ

благоприятных и неблагоприятных дней посадки и пересадки растений

	ЯНВАРЬ	ФЕВРАЛЬ	МАРТ
ПН	3 (10) 17) 24(31(7) 14) 21(28(7) 14) 21(28(
ВТ	4* 11) 18) 25(1 (8) 15) 22(1 (8) 15) 22(29(
СР	5) 12) 19* 26(2 (9) 16) 23(2 (9) 16) 23(30(
ЧТ	6) 13) 20) 27(3* 10) 17) 24(3 (10) 17) 24(31(
ПТ	7) 14) 21(28(4) 11) 18) 25(4* 11) 18) 25(
СБ	1 (8) 15) 22(29(5) 12) 19) 26(5) 12) 19* 26(
ВС	2 (9) 16) 23(30(6) 13) 20* 27(6) 13) 20(27(
	АПРЕЛЬ	МАЙ	ИЮНЬ
ПН	4) 11) 18* 25(2 (9) 16) 23(30(6) 13) 20(27(
ВТ	5) 12) 19) 26(3* 10) 17* 24(31(7) 14) 21(28(
СР	6) 13) 20(27(4) 11) 18) 25(1* 8) 15* 22(29(
ЧТ	7) 14) 21(28(5) 12) 19) 26(2) 9) 16(23(30(
ПТ	1 (8) 15) 22(29(6) 13) 20(27(3) 10) 17(24(
СБ	2 (9) 16) 23(30(7) 14) 21(28(4) 11) 18(25(
ВС	3* 10) 17) 24(1 (8) 15) 22(29(5) 12) 19(26(
	ИЮЛЬ	АВГУСТ	СЕНТЯБРЬ
ПН	4) 11) 18(25(1) 8) 15(22(29*	5) 12* 19(26(
ВТ	5) 12) 19(26(2) 9) 16(23(30)	6) 13(20(27*
СР	6) 13) 20(27(3) 10) 17(24(31)	7) 14(21(28)
ЧТ	7) 14) 21(28(4) 11) 18(25(1) 8) 15(22(29)
ПТ	1* 8) 15* 22(29(5) 12) 19(26(2) 9) 16(23(30)
СБ	2) 9) 16(23(30*	6) 13* 20(27(3) 10) 17(24(
ВС	3) 10) 17(24(31)	7) 14(21(28(4) 11) 18(25(
	ОКТАБРЬ	НОВЯБРЬ	ДЕКАБРЬ
ПН	3) 10) 17(24(31)	7) 14(21(28)	5) 12(19(26)
ВТ	4) 11) 18(25(1) 8) 15(22(29)	6) 13(20(27)
СР	5) 12* 19(26(2) 9) 16(23(30)	7) 14(21(28)
ЧТ	6) 13(20(27*	3) 10* 17(24(1) 8) 15(22(29)
ПТ	7) 14(21(28)	4) 11(18(25*	2) 9) 16(23(30)
СБ	1) 8) 15(22(29)	5) 12(19(26)	3) 10* 17(24* 31)
ВС	2) 9) 16(23(30)	6) 13(20(27)	4) 11(18(25)

УСЛОВНЫЕ ОБОЗНАЧЕНИЯ
 * - красным цветом выделены все «запретные» для посадки и пересадки дни прохождения Луны через неблагоприятные знаки зодиака: Овен, Близнецы, Лев, Девы, Стрелец и Водолей, а также опасные дни полнолуния и новолуния, солнечные и лунные затмения.
 Черным цветом указаны наиболее благоприятные для посадки и пересадки дни прохождения Луны через плодородные знаки зодиака: Телец, Рак, Весы, Скорпион, Козерог и Рыбы.
 } - символ растущей (молодой) Луны, охватывает период от новолуния до полнолуния (1-я и 2-я четверти), о - полнолуние; } - символ убывающей (старющей) Луны, охватывает период от полнолуния до новолуния (3-я и 4-я четверти); * - новолуние. Перечисленные символы указаны справа от каждого числа месяца, что весьма удобно для быстрого определения наиболее благоприятных дней посадки и пересадки растений.

НАПЕЧАТАННЫЙ ТАБЕЛЬ М.Р.

ПРОЧНЫЙ ТОЛЬ М.Р.



СТЕПНОЙ КОВЫЛЬ



М.Р.



ЛЕДЯНАЯ ПРОРУБЬ



Ж.
Р



РЕТУШЬ

Ж.

Р.

УМЕЛАЯ РЕТУШЬ

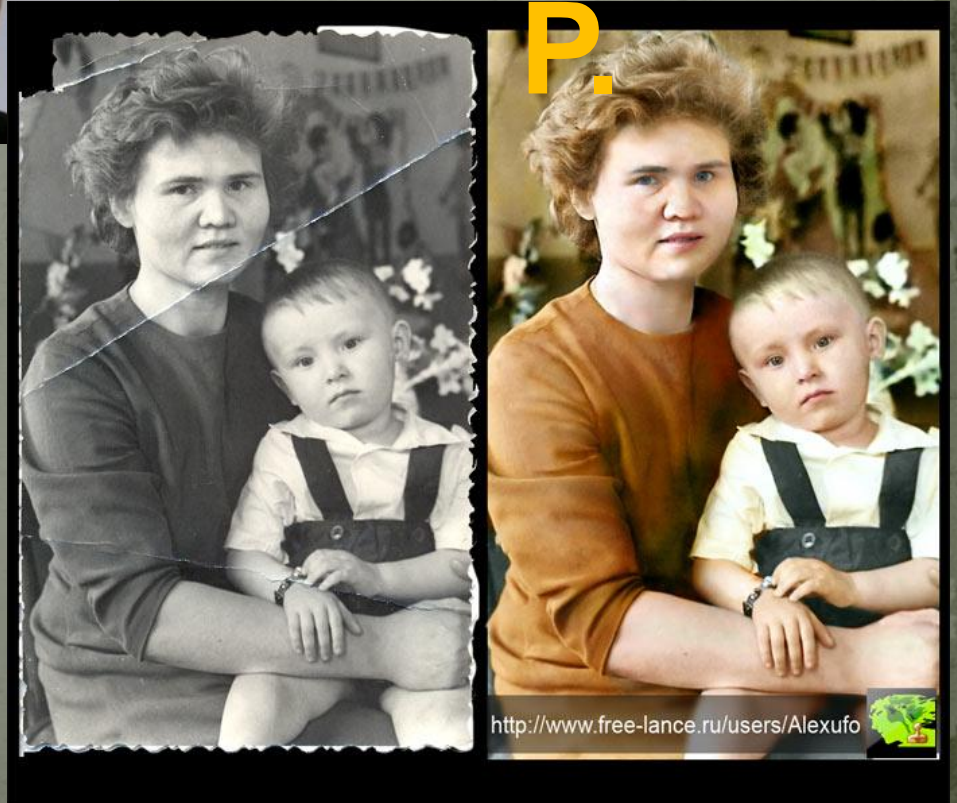

ЦЕЛЕБНЫЙ ШАМПУНЬ

М.Р.

