

# Формирование в образовательных учреждениях толерантного отношения к детям с ОВЗ всех участников образовательного процесса

Подготовила Бобрикова Инна Алексеевна

одной из центральных задач в развитии образовательного учреждения по отношению к детям с особыми потребностями является формирование у педагогов, специалистов, родителей толерантности

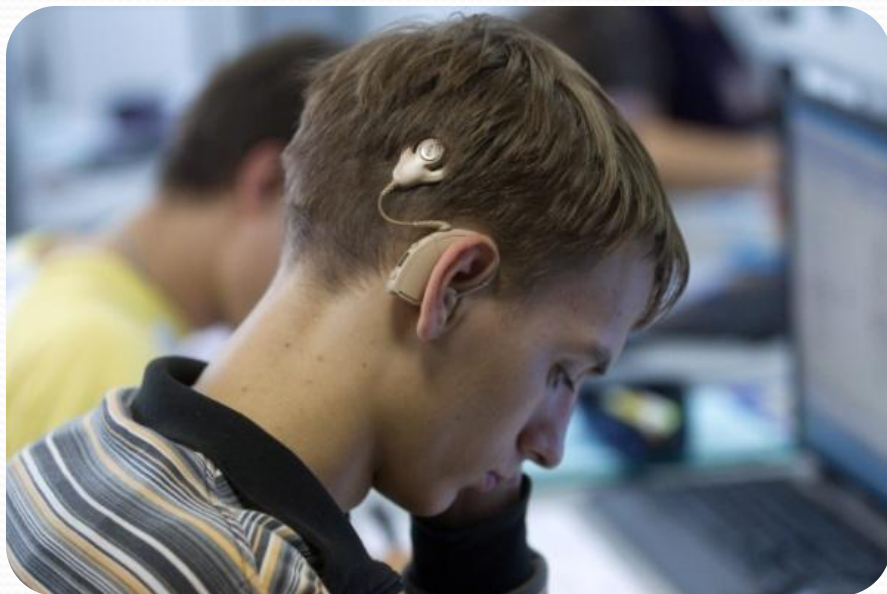

Важное место в реализации работы по формированию толерантного отношения к лицам, имеющим нарушения в развитии, отводится в первую очередь специалистам психологической службы, которые работают в тесном взаимодействии с педагогами ОУ и логопедами

Условием реализации потенциальных возможностей детей является создание для каждого учащегося благоприятной социально-психологической обстановки доверия и доброжелательности, снятие страха и неприятия учебной ситуации, организация сотрудничества и обеспечение свободы выбора сферы деятельности для социализированных

дети



# Деятельность педагога-психолога

## 1. Диагностика:

- оценка учебной и социальной среды для организации оптимальных условий обучения и развития ребенка;
- изучение особенностей когнитивной, эмоционально-волевой, коммуникативно-поведенческой и личностной сфер ребенка с отклонениями в развитии;
- изучение личностных особенностей родителей детей с особыми нуждами;

## 2. Консультирование:

- **психологическое просвещение учителей, воспитателей, родителей консультирование и оказание помощи педагогам, в реализации индивидуальных развивающих программ, организации взаимодействия между детьми в учебном процессе и за его пределами;**
- формирование адекватного воспитательного подхода к ребенку с проблемами в обучении, улучшение эмоционального контакта с ним, соотнесение возможностей ребенка с требованиями учебного процесса;

## 3. Коррекция:

проведение занятий по коррекции эмоционально-волевых, коммуникативно-поведенческих и личностных нарушений, выявленных у «особых» детей;

- **разработка методических рекомендаций, направленных на коррекцию выявленных нарушений у детей с последующим ознакомлением учителей и логопедов с анализом полученных данных;**
- оказание психологической поддержки родителям детей, имеющих отклонения в развитии.

**Психолог образовательного учреждения объединяет в своей деятельности три функциональные нагрузки и работает с тремя субъектами: детьми, педагогами и родителями.**

# Деятельность логопеда

## Задачи:

- знакомство учителей и родителей с особенностями развития, своеобразием детей-инвалидов и детей с отклонениями в речевом развитии методами работы с ними;
- проведение семинаров, "круглых столов", направленных на формирование толерантной культуры личности;
- формирование жизненно значимого опыта и целенаправленное развитие у детей с ОВЗ когнитивных, речевых, моторных, социальных способностей

## При повседневной работе в смешанных группах логопедом особое значение отводится:

- формированию у окружающих школьников эмпатии (понимания);
- умению конструктивно строить общение с детьми, имеющими ярко выраженные речевые нарушения;
- развитию чувства ответственности за себя и свои поступки;
- прививанию детям с ОВЗ понимать и осознавать себя и свои особенности;
- стремлению меньше провоцировать интолерантное отношение к себе со стороны окружающих.

# Факторы не способствующие толерантному отношению к детям с ОВЗ

- отсутствие доступной среды и технических средств реабилитации, облегчающих образовательный процесс для школьников с особыми образовательными потребностями;
- отсутствие знаний, соответствующей подготовки и методик для работы с ребенком, имеющим особые образовательные потребности, в условиях образовательного учреждения;
- неготовность широкой общественности признавать право ребенка с особыми образовательными потребностями на получение образования его в среде своих сверстников без инвалидности;
- нежелание многих родителей обучать своих нормально развивающихся детей вместе с детьми с ОВЗ;
- неадекватное восприятие нормально развивающимися детьми сверстников с ОВЗ;
- трудности социально-психологической адаптации детей с ОВЗ.