

**Тема урока:**

ОСНОВНЫЕ ТИПЫ  
АЛГОРИТМИЧЕСКИХ  
СТРУКТУР

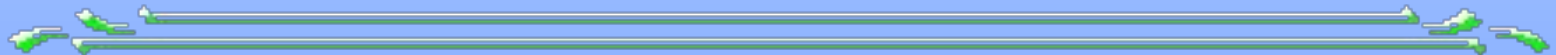

# 1. Линейный алгоритм.

**-определение – Алгоритм, в котором команды выполняются последовательно одна за другой.**

**– Блок - схема –**

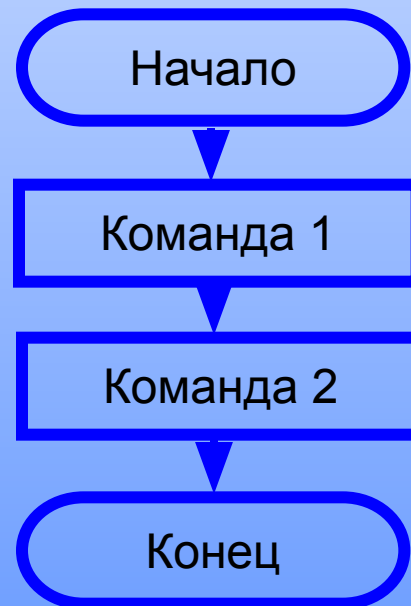

На Visual Basic для **ВЫВОДА**  
данных на экран используют команду:

# Print

Например:

Текст надписи **ВСЕГДА**  
пишется в кавычках « »

Print «Привет!»

# Print x

*Переменные указываются  
без кавычек « »*

## **Задание 1**

**Написать программу, выводящую  
на экран надпись: «Привет!»**

# Алгоритм выполнения задания:

1. Запустить Visual Basic
2. Открыть Standard EXE

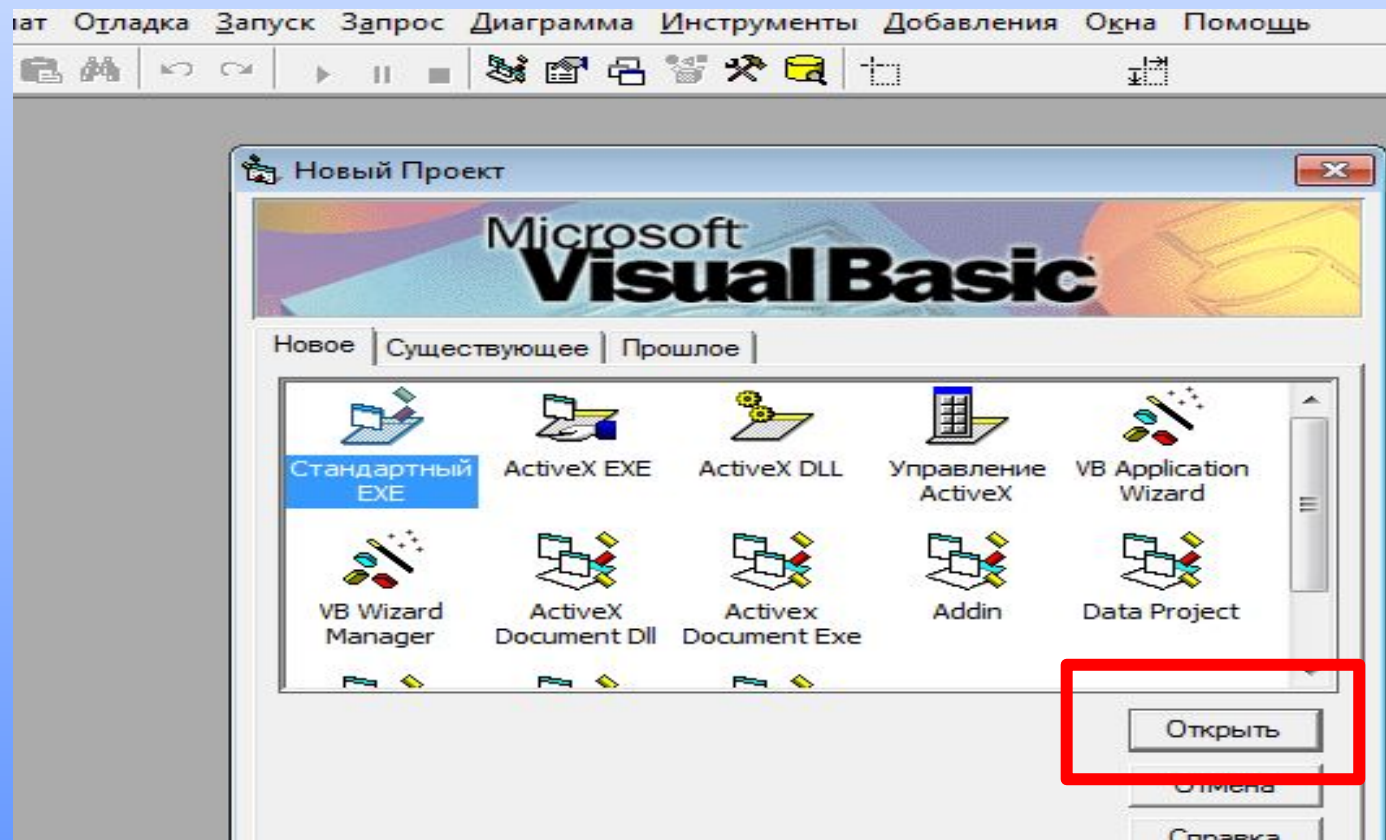

### 3. Добавить кнопку на форму

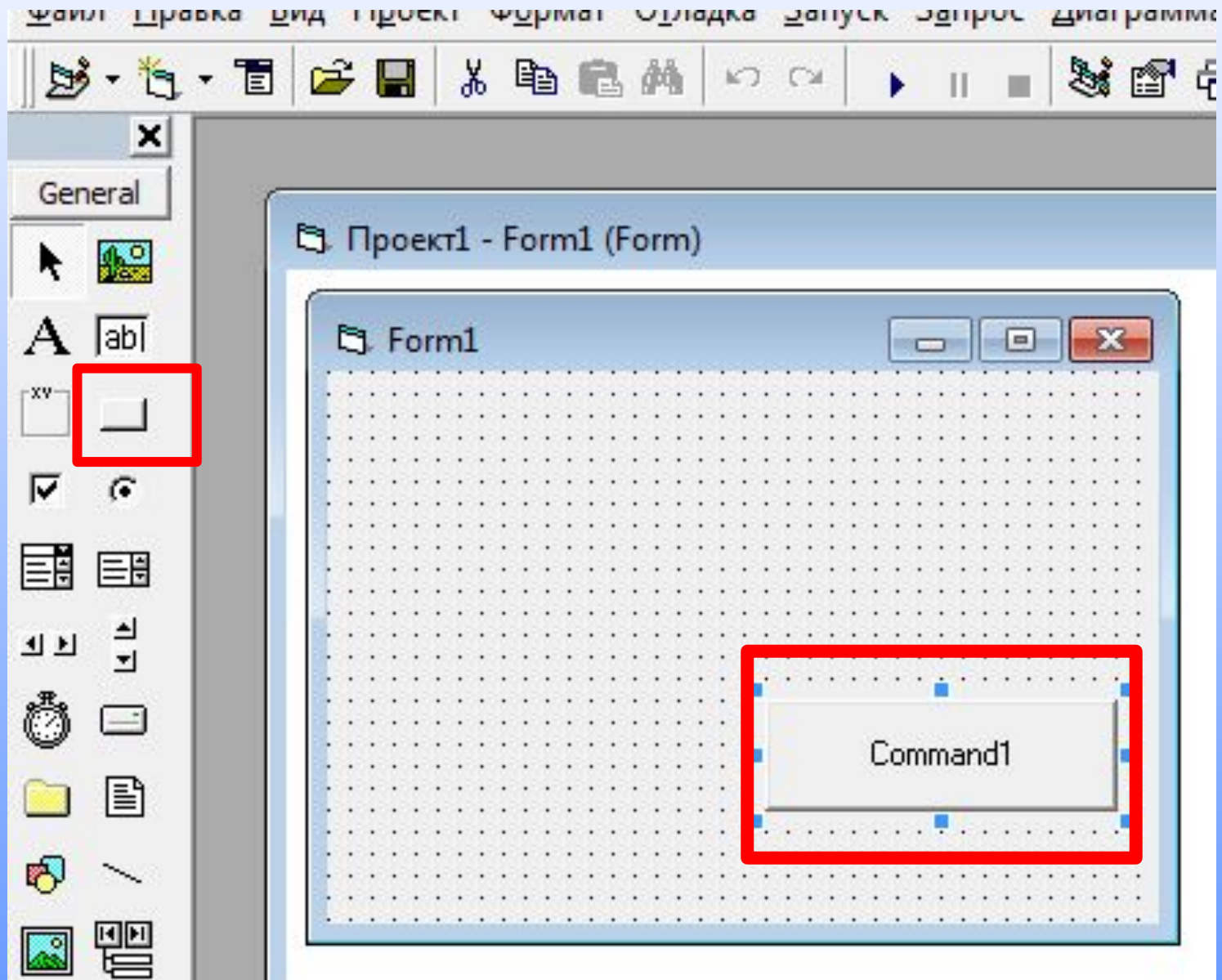

### 3. Нажать на кнопку 2 раза ЛКМ

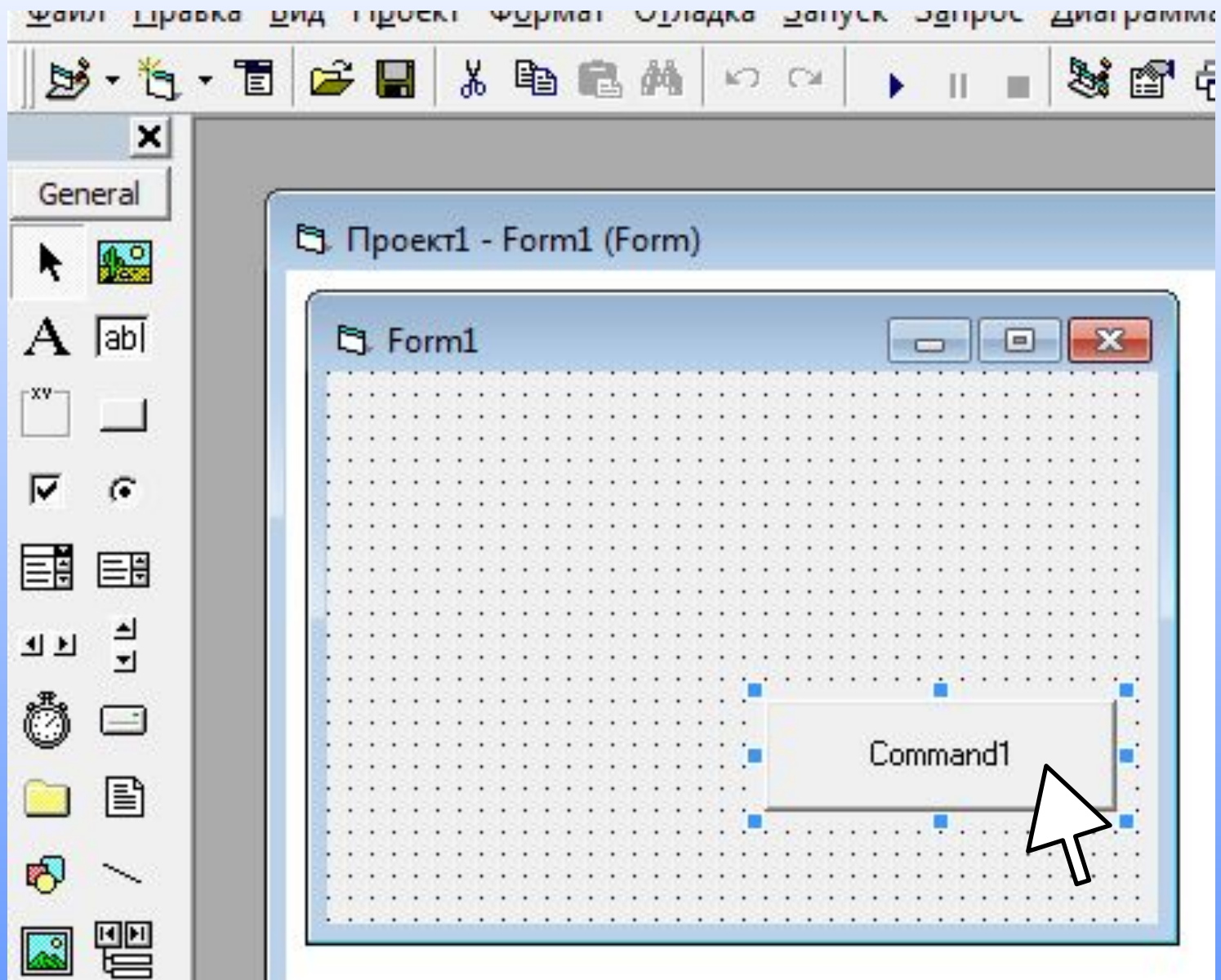

4. В окне кода программы наберите:

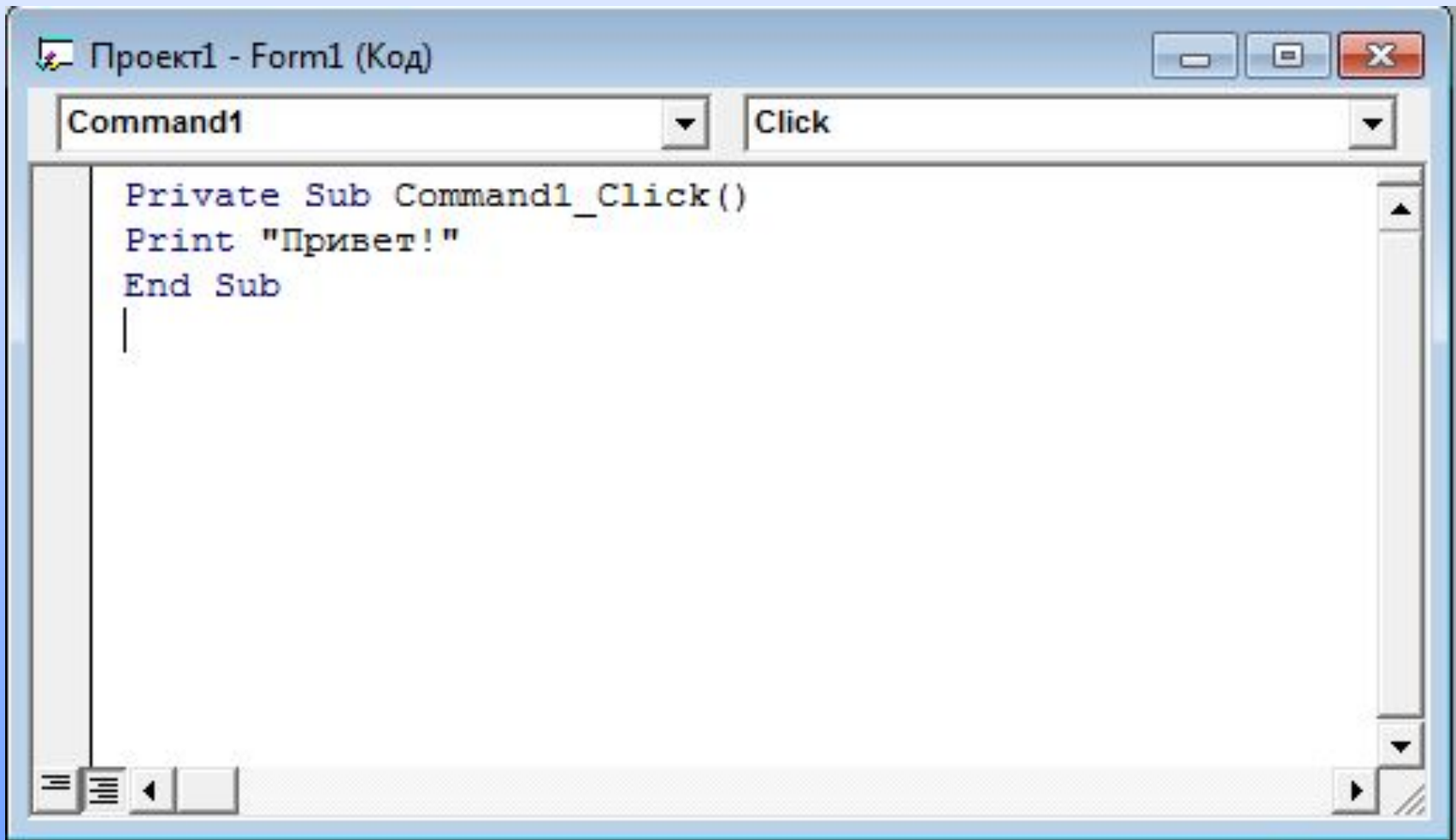

```
Command1 Click  
Private Sub Command1_Click()  
Print "Привет!"  
End Sub  
|
```

The code is written in a monospaced font. The window has standard Windows window controls (minimize, maximize, close) in the top right corner and a scroll bar on the right side. The bottom of the window shows some navigation icons.

*Код программы:*

```
Private Sub Command1_Click()
```

```
Print «Привет!»
```

```
End Sub
```

# Запустить программу:

Нажать на кнопку **F5**  
( на клавиатуре) :

ИЛИ выбрать кнопку на панели инструментов **ЗАПУСК**:

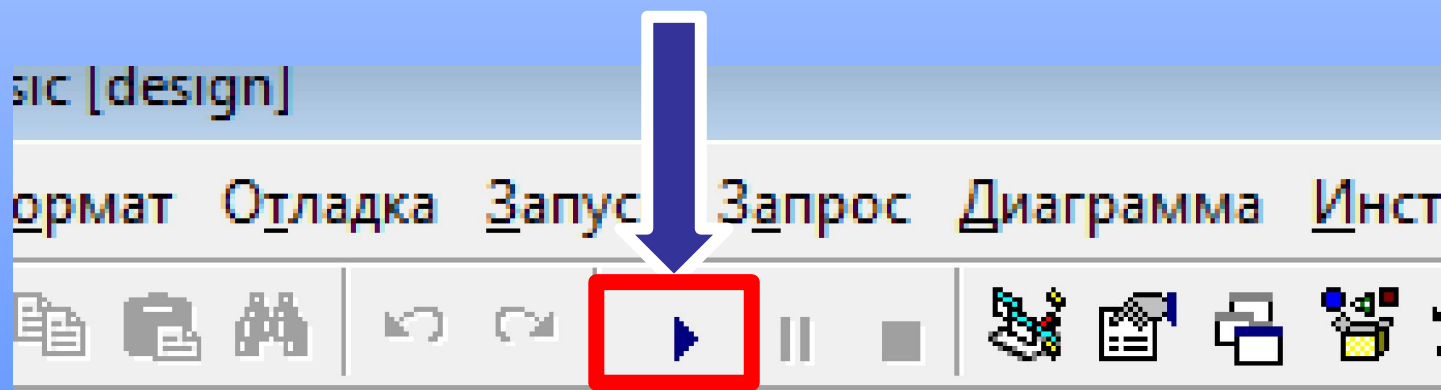

# Результат выполнения программы:

После нажатия на кнопку **Command1** появляется надпись: «Привет!»

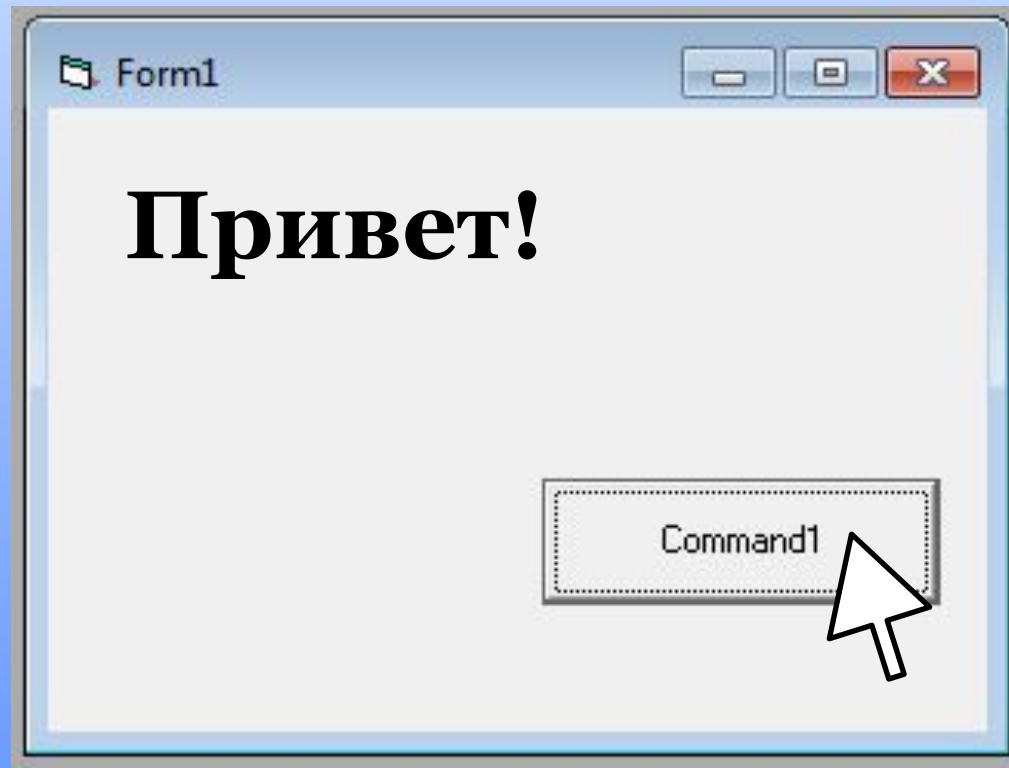

## 2. Алгоритмическая структура «Ветвление».

**-определение –** Та или иная серия команд выполняется в зависимости от истинности условия.

**– Блок - схема –**

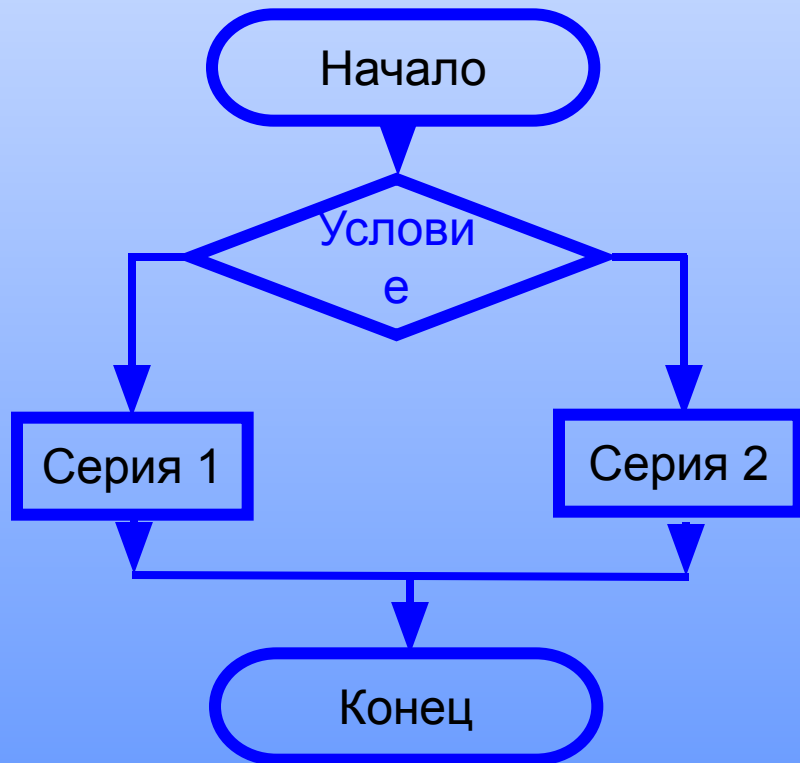

**– Запись на VB –**

**If** Условие **Then**

Серия 1

**[Else** Серия 2 **]**

**End If**

## **Задание 2**

**Разместить на форме 2 текстовых поля и 1 кнопку. Написать программу : после ввода в 1 текстовое поле слова «Дождь», во 2 текстовом поле должна появиться надпись «Беру зонт»**

# Алгоритм выполнения задания:

1. Добавим 2 текстовых поля и 1 кнопку:

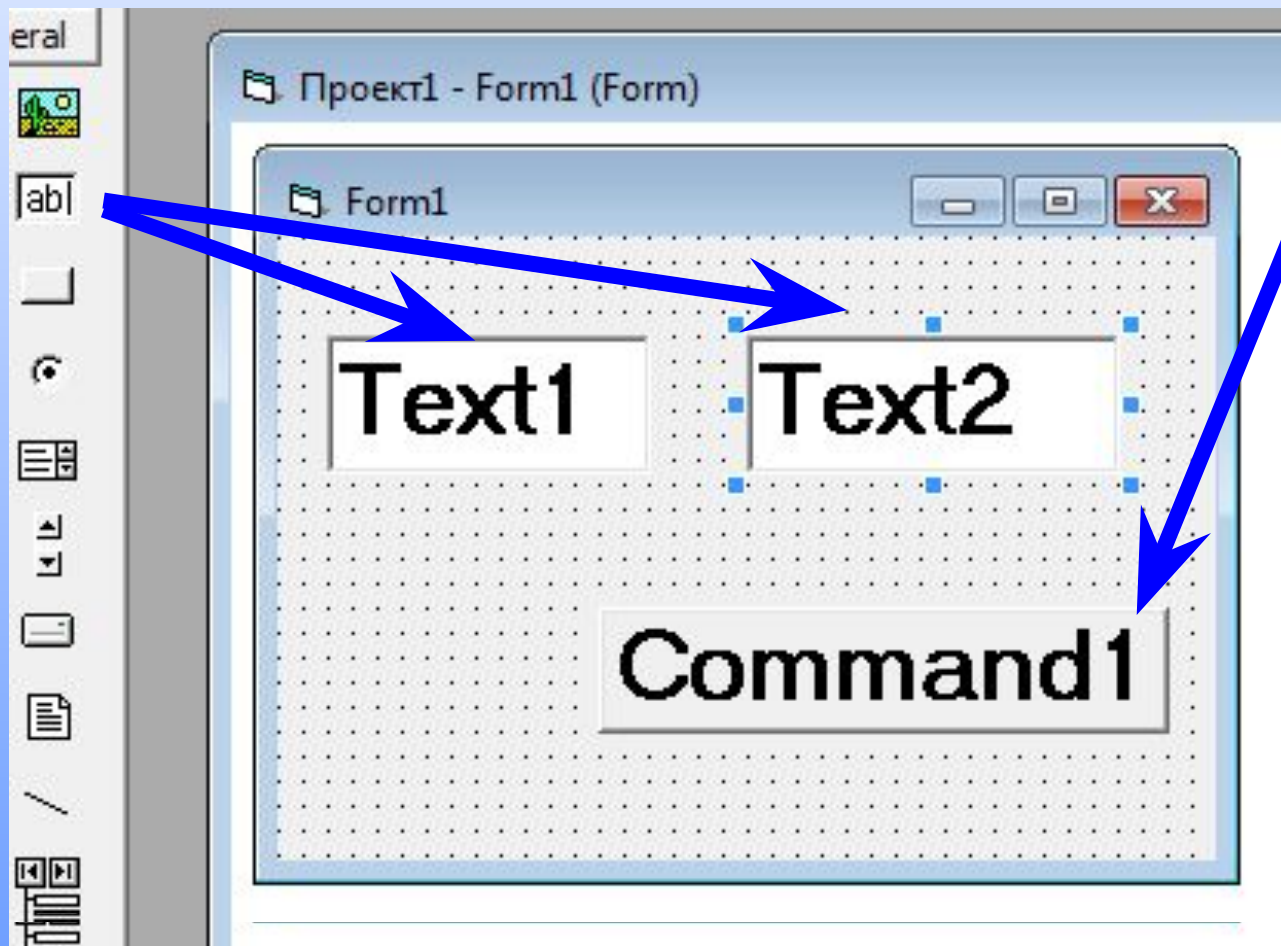

3. В окне свойств для текстовых полей очистим свойство Text:

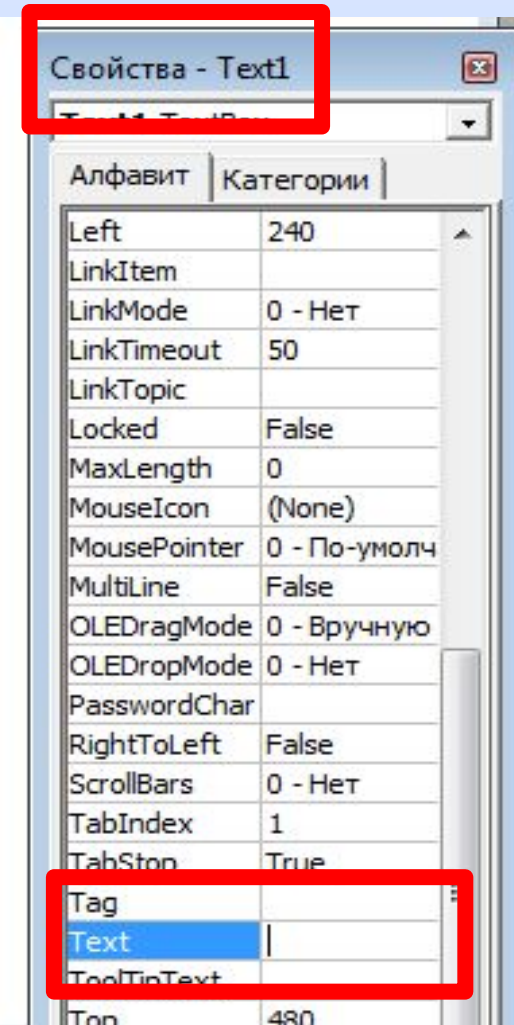
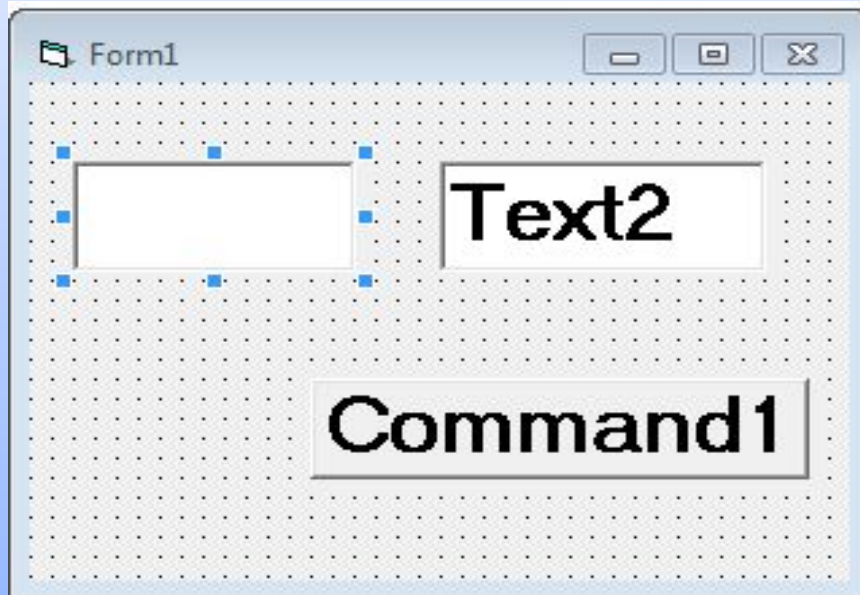

*Запишем код программы:*

```
Private Sub Command1_Click()
```

```
If Text1.Text = "Дождь" Then Text2.Text =
```

```
"Беру зонт"
```

```
End Sub
```

## 2. В окне свойств для текстовых полей очистим свойство Text:

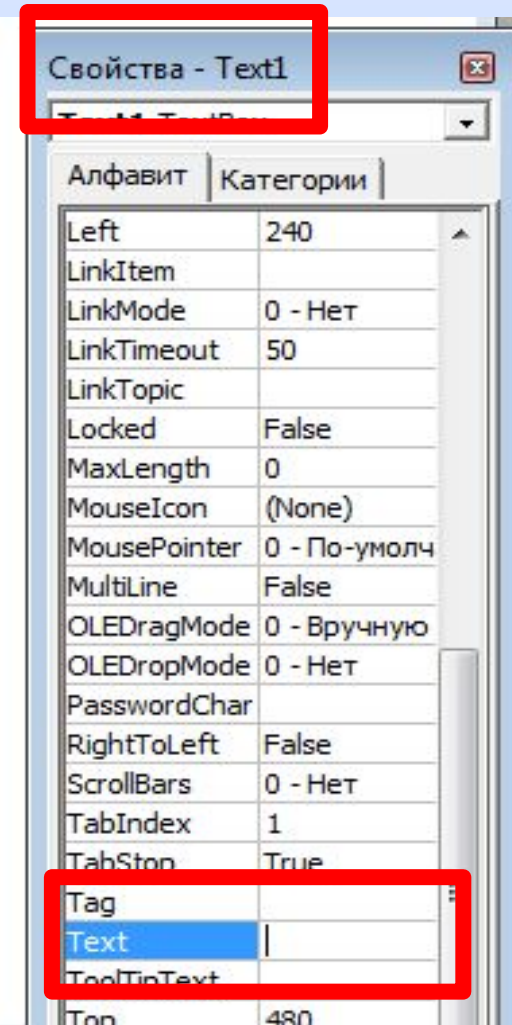
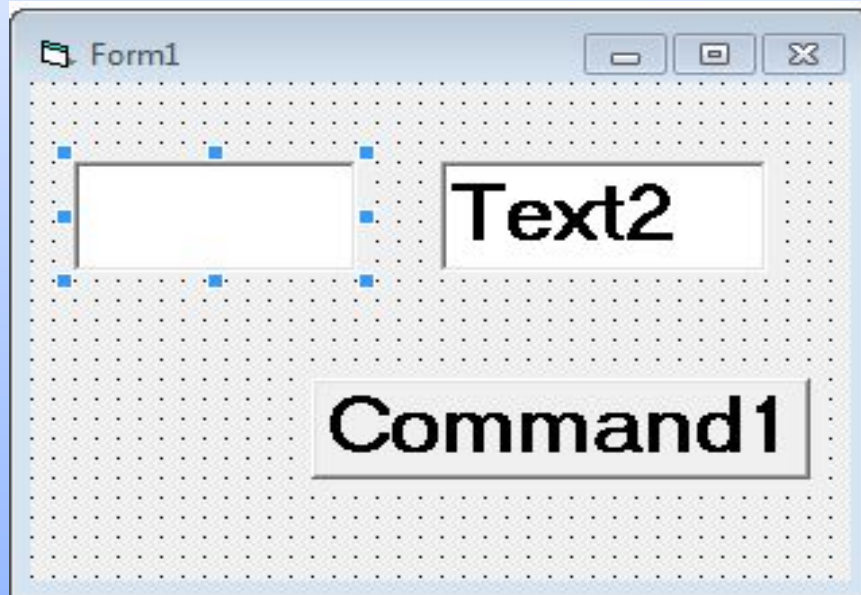

# 3. Алгоритмическая структура «Выбор».

-определение – Выполняется одна из нескольких последовательностей команд, при истинности соответствующего условия.

– Блок - схема –

– Запись на VB –

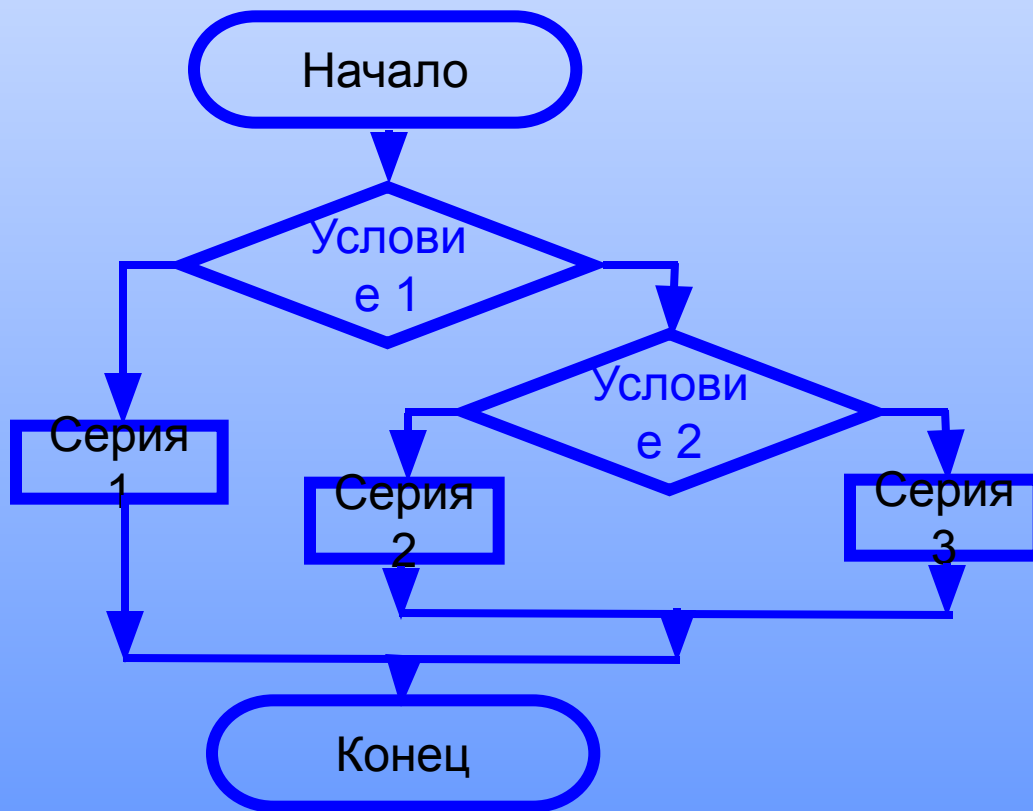

Select Case Выражение  
Case Условие 1  
Серия 1  
Case Условие 2  
Серия 2  
Case Else  
Серия 3  
End Select

# Практическая работа

**Задание 1. Написать программу, которая при введении в 1 текстовое поле:**

- **цифры «5» и нажатии на кнопку**

**Command1 во втором текстовом поле**

**ВЫВОДИТ «ОТЛИЧНО»;**

- **цифры «4» - «хорошо»;**
- **цифры «3» - «удовлетворительно».**

# Алгоритм выполнения задания

Добавить на форму 2 текстовых поля и кнопку:

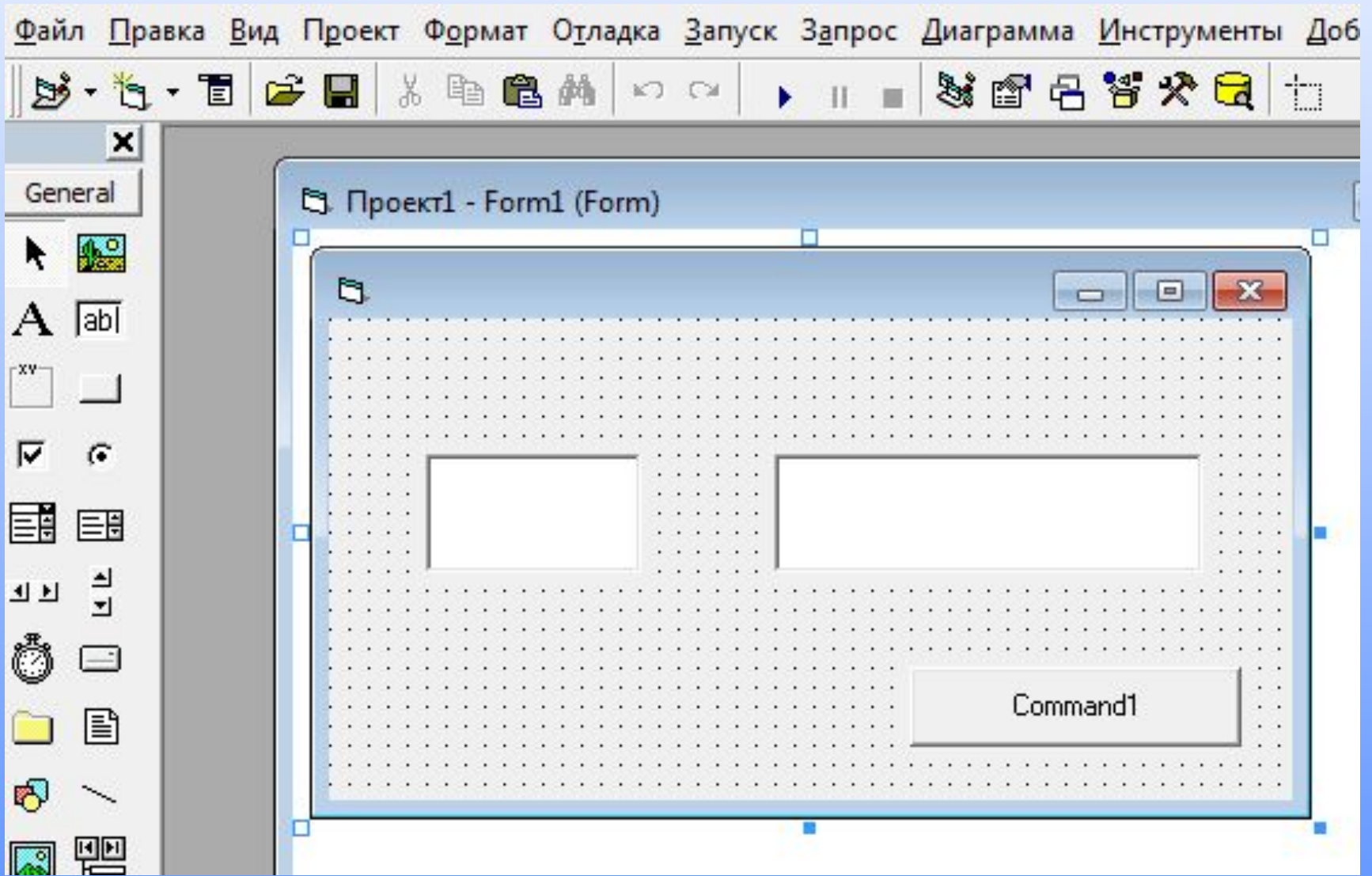

# Записать код программы:

- Form1 (Form):** A window containing a grid and two text boxes. A command button labeled "Command1" is positioned below the grid.
- Code Window (Form1 (Код)):** Shows the following code for the Command1 click event:

```
Dim x As Byte
Private Sub Command1_Click()
    x = Val(Text1.Text)

    Select Case x
    Case 5
        Text2.Text = "отлично"
    Case 4
        Text2.Text = "хорошо"
    Case 3
        Text2.Text = "удовлетворительно"
    Case 2
        Text2.Text = "неудовлетворительно"
    End Select
End Sub
```
- Properties Window (Свойства - Text1):** Shows the properties for the Text1 control, including:

(Имя)	Text1
Alignment	0 - Левая пр
Appearance	1 - 3D
BackColor	<input type="checkbox"/> &H80000
BorderStyle	1 - Фиксиро
CausesValidation	True
DataField	
DataFormat	
DataMember	
DataSource	
DragIcon	(None)
DragMode	0 - Вручную
Enabled	True
Font	MS Sans Ser
ForeColor	<input checked="" type="checkbox"/> &H80000
Height	735
HelpContextID	0
- Form Designer (Размещение Формы):** Shows a small preview of the form with a button labeled "Form1".

# Результат работы программы:

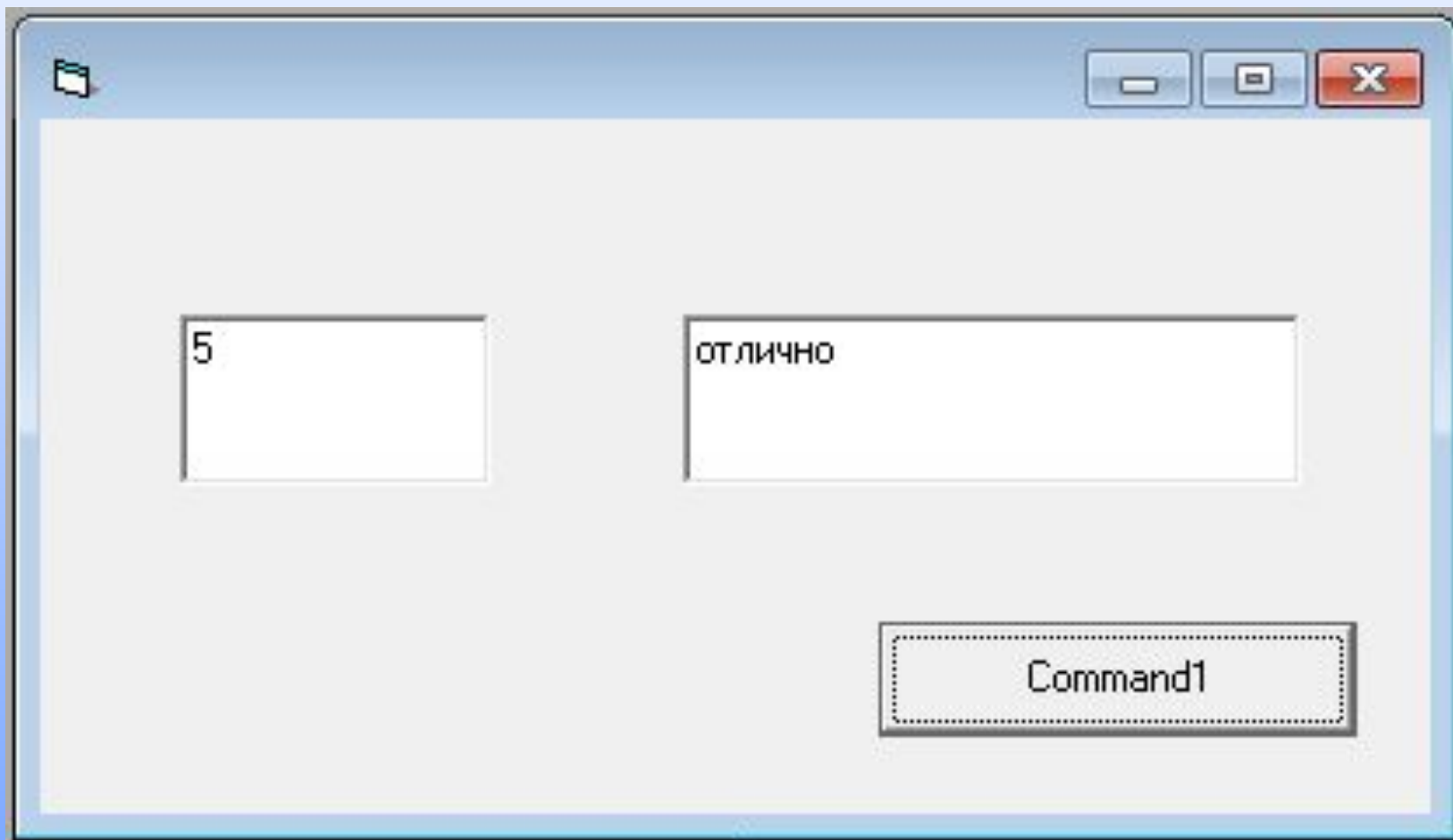

## 4. Алгоритмическая структура «Цикл со счетчиком».

**-определение – Цикл, когда заранее известно, какое число повторений тела цикла необходимо ВЫПОЛНИТЬ.**

**– Блок - схема –**

**– Запись на VB –**

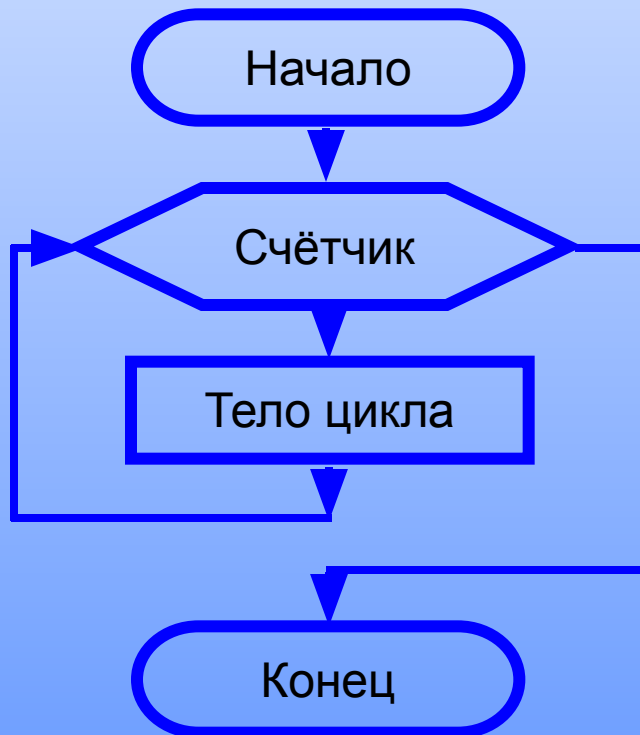

**For** Счетчик = НачЗнач  
**To** КонЗнач [**Step** шаг]  
Тело цикла  
**Next** [Счетчик]

# Пример программы:

```
Command1 Click  
Private Sub Command1_Click()  
    For i = 1 To 3  
  
        x = x + 2  
  
    Next  
    Print x  
End Sub
```

The Properties window on the right shows the properties for "Form1 Form". The "Caption" property is highlighted and set to "Form1".

Свойства - Form1	
Form1 Form	
Алфавит	Категории
(Имя)	Form1
Appearance	1 - 3D
AutoRedraw	False
BackColor	&H8000000F
BorderStyle	2 - Sizable
<b>Caption</b>	<b>Form1</b>
ClipControls	True
ControlBox	True
DrawMode	13 - Copy Pen
DrawStyle	0 - Solid
DrawWidth	1
Enabled	True
FillColor	&H00000000
FillStyle	1 - Прозрачно
Font	MS Sans Serif
FontTransparent	True
ForeColor	&H80000012

The "Caption" property is highlighted in blue. Below the Properties window is the "Размещение Формы" (Form Layout) window, which shows a small preview of the form with the text "Form1" inside a white box on a black background.

## 5. Алгоритмическая структура «Цикл с условием».

**-определение –** Когда условие выхода из цикла можно поставить перед телом цикла.

**– Блок - схема –**

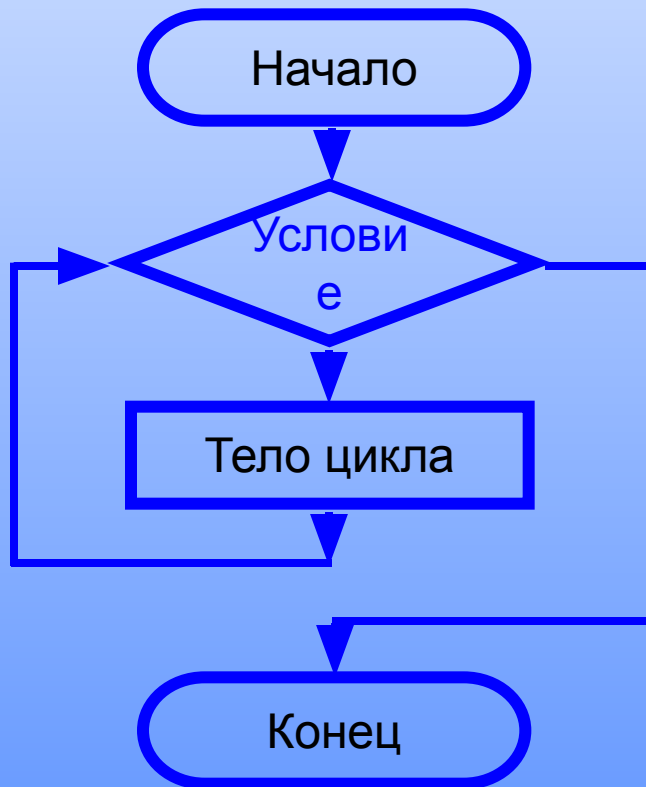

**– Запись на VB –**

**Do While** Условие

Тело цикла

**Loop**

**Do Until** Условие

Тело цикла

**Loop**

# Пример программы:

The design view shows a form titled "Проект1 - Form1 (Form)" with a grid background. A button labeled "Command1" is positioned on the form. The code view, titled "Проект1 - Form1 (Код)", shows the following VBA code for the "Command1" control:

```
Private Sub Command1_Click()  
    x = 11  
    s = 0  
    Do While s < 400  
  
        s = s + x  
        x = x + 1  
    Loop  
    Print s - x  
End Sub
```

Проект - Проект1

Проект1 (5.vbp)  
Формы  
Form1 (5.frm)

Свойства - Form1

Form1 Form

Алфавит | Категории |

(Имя)	Form1
Appearance	1 - 3D
AutoRedraw	False
BackColor	&H80000000
BorderStyle	2 - Sizable
Caption	Form1
ClipControls	True
ControlBox	True
DrawMode	13 - Copy Pen
DrawStyle	0 - Solid
DrawWidth	1
Enabled	True
FillColor	&H80000000
FillStyle	1 - Прозрачн
Font	MS Sans Serif
FontTransparent	True
ForeColor	&H80000000
HasDC	True
Height	3600
HelpContextID	0
Icon	(Icon)
KeyPreview	False
Left	0
LinkMode	0 - Нет
LinkTopic	Form1

Caption

# Пример программы:

Проект1 - Microsoft Visual Basic [design]

Файл Правка Вид Проект Формат Отладка Запуск Запрос Диаграмма Инструменты Добавления Окна Помощь

Строка 10, Колонка 1

General

Проект1 - Form1 (Form)

Form1

Проект1 - Form1 (Код)

Command1 Click

```
Private Sub Command1_Click()  
a = 1  
c = 2  
Do Until a = 512  
c = c + a  
a = a * 2  
Loop  
Print c  
End Sub
```

Проект - Проект1

Проект1 (Проект1)

Формы

Form1 (Form1)

Свойства - Command1

Command1 CommandButton

Алфавит Категории

(Имя)	Command1
Appearance	1 - 3D
BackColor	<input type="checkbox"/> &H8000000F
Cancel	False
Caption	Command1
CausesValidation	True
Default	False
DisabledPicture	(None)
DownPicture	(None)
DragIcon	(None)
DragMode	0 - Вручную
Enabled	True
Font	MS Sans Serif
Height	735
HelpContextID	0
Index	
Left	2280

Caption

Размещение Формы

Form1

9:46  
14.04.2011

## 6. Алгоритмическая структура «Цикл с постусловием».

**-определение – когда условие выхода можно поставить в конце, после тела цикла .**

**– Блок - схема –**

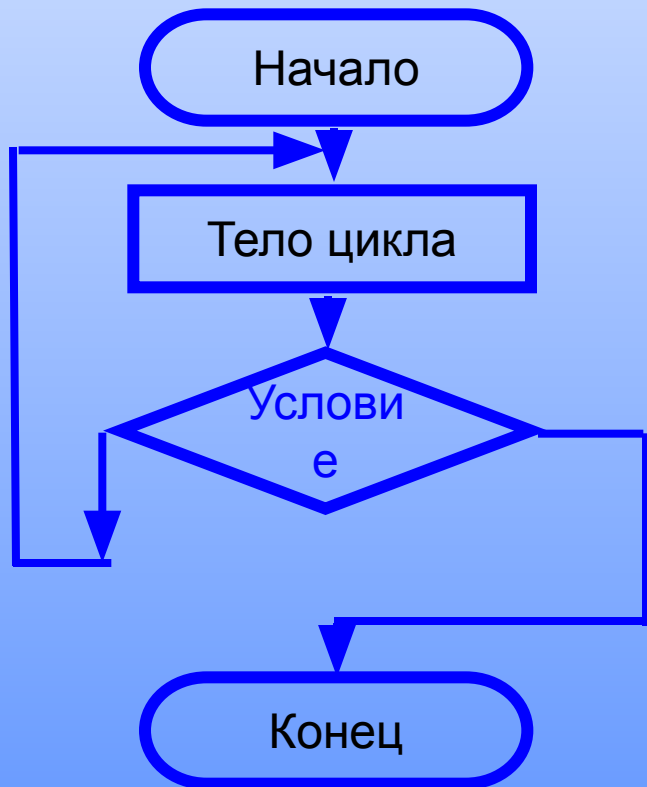

**– Запись на VB –**

**Do**  
**Тело цикла**  
**Loop While Условие**  
**Do**  
**Тело цикла**  
**Loop Until Условие**