МБОУ – РАЗДОЛЬНЕНСКАЯ ШКОЛА № 19

Общешкольное родительское собрание:

«Безопасность детей – забота взрослых»

https://www.youtube.com/watch?v=9yKewvHCN4g

Подготовил: социальный педагог высшей квалификационной категории

Цибряева И.А.

2017г

Наши дети – это самое дорогое, что у нас есть.
Это продолжение Жизни, это наполнение Жизни.
Это сама Жизнь, явившаяся в этот мир маленьким человечком. И, конечно же, всем нам, очень хочется, чтобы нашим деткам было хорошо в этом мире
Чем больше ребенок находится с родителями, тем более уверенным, более защищенным он себя чувствует.
Но всё ли мы делаем для того, чтобы наши дети были счастливы и защищены?

https://www.youtube.com/watch?v=76qb4MzsU_8

В интернете ребенок может подвергаться информационному насилию. Его основные механизмы: психологическое подавление и манипулирование сознанием. Это одна из самых серьезных угроз в информационной среде.

Она чревата получением психологической травмы и даже нанесением ущерба психологическому здоровью.

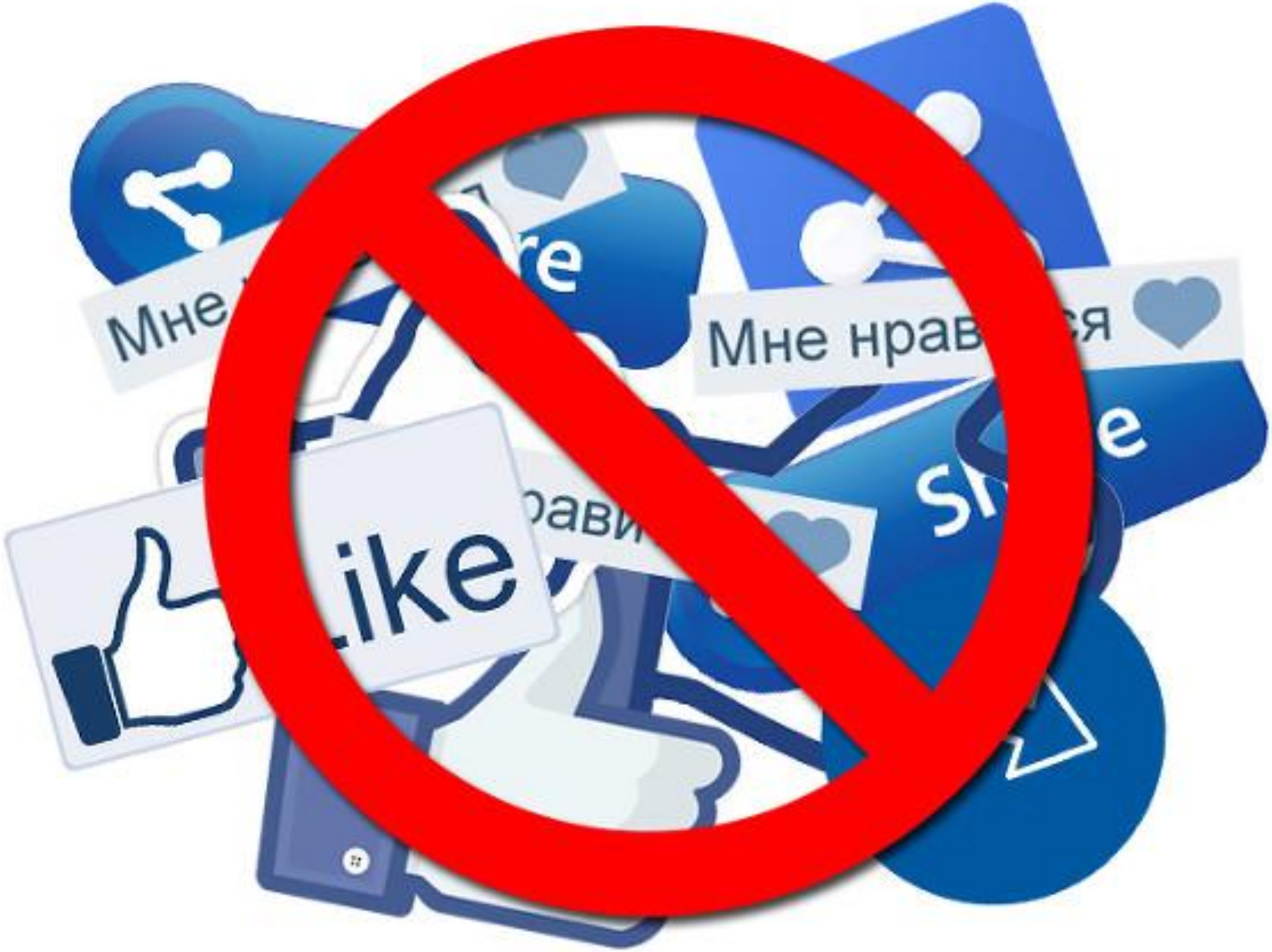
Мне
re
Мне нрав
ся
e
ike

Мы, взрослые, должны обеспечить безопасность наших детей в Интернете. Здесь уважаемые родители нам предлагают посмотреть несколько занятий по обеспечению безопасной информационной среды для подростка дома. Сегодня мы посмотрим «Общий анализ проблемы и необходимость защиты детей»

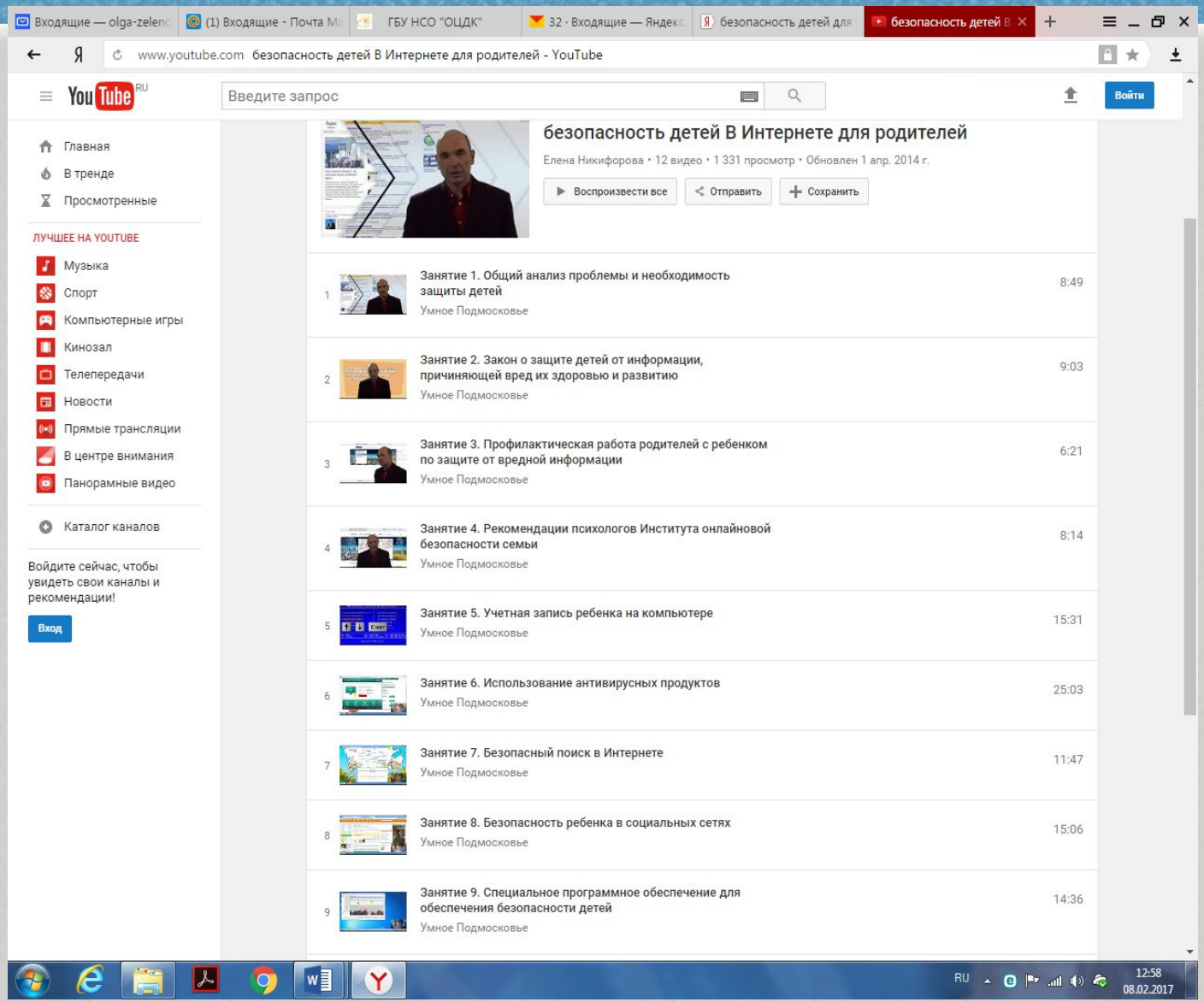

https://www.youtube.com/playlist?list=PLzogiOWUoxRWsPageintQVZPUjMTFmWwq

ПЕЧАЛЬНАЯ СТАТИСТИКА

Файл Правка Вид Журнал Закладки Инструменты Справка

(5) Входящие - Почта Mail... | Известия суицид подрост... | Барышево погиб подрост... | Душегуб из Криводановк...

news.ngs.ru/articles/50061203/

-4.8 °C 10 баллов 62,2625 67,9575

Лента новостей

- 18:39 В Сети появилась запись регистратора участника страшного ДТП со «скорой» (видео)
- 17:41 Жители 9-этажки вторые сутки живут в холодных квартирах
- 17:20 Дело о смерти байкера на Винаповском мосту дошло до суда
- 17:09 Ночью город накроет новая волна снегопада
- 16:55 Кандидатов в инспекторы ГИБДД предупредили о проверке на детекторе лжи (фото)
- 16:00 Темнокожие музыканты целовали снег и пили водку в Новосибирске (фото)
- 15:30 Новосибирские фермеры купили еще 465 самых молочных коров в мире (фото)
- 15:15 Бердчанин получил счет в 5,5 миллионов за канализацию
- 15:02 Спешившая на работу женщина оставила на вокзале свою маленькую дочку
- 14:56 Предполагаемый виновник страшного ДТП со «скорой» только начал водительскую карьеру

news.ngs.ru/subscription/ 10

Душегуб из Криводановки

15.09.2016

Любителя курительных смесей задержали за изнасилование и убийство 12-летней девочки — подозреваемый сам помогал искать пропавшего ребенка

Вечером во вторник многие жители села Криводановка отправились на улицы, чтобы найти пропавшую шестиклассницу Настю. Девочка вышла из школы, позвонила маме и исчезла. Волонтеры обыскали все кусты, местную рощу и через несколько часов поисков на берегу водоема нашли тело ребенка со следами сексуального насилия. Сразу же начались поиски насильника и убийцы. И уже под утро оперативники задержали одного из волонтеров, который искал Настю вместе с ее родителями. Корреспондент НГС.НОВОСТИ прибыл на место преступления и узнал, что думают

Новости дня и лучшее за неделю

Подписаться

Новости компаний

Уик-энд в аквапарке — отличное предложение от Park Inn by Radisson Novosibirsk и аквапарка «Аквамир»

прочтений: 8678

Эксперты рассказали о тревожных симптомах заболеваний

прочтений: 22171

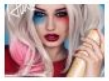

Хэллоуин через четыре дня — актуальные образы от Adria

прочтений: 4188

Новосибирцев привлекли невысокие дома с тихими двориками

прочтений: 15834

Почему стоит купить картину-обогреватель

ПЕЧАЛЬНАЯ СТАТИСТИКА

Файл Правка Вид Журнал Закладки Инструменты Справка

(5) Входящие - Почта Mail... | Известия суицид подрост... | «Привет! Я хочу умереть»... | Двойное самоубийство д... | Барышево погиб подрост... | Душегуб из Криводановк...

www.nsk.kp.ru/daily/26025/2944702/

КОМСОМОЛЬСКАЯ ПРАВДА

Сегодня 26 октября
Погода 2 °C

Новосибирск
Переключиться на другой регион

РАДИО
Комсомольская правда

ПОИСК

ПОДПИСКА ПОЛИТИКА ОБЩЕСТВО ЭКОНОМИКА В МИРЕ ЗВЕЗДЫ ЗДОРОВЬЕ СПОРТ НАУКА АВТО НЕДВИЖИМОСТЬ МАГАЗИН

НОВОСТИ 24

Под Новосибирском столкнулись скорая, два грузовика и две легковушки: есть погибшие

25 октября 15:55

Следователи рассматривают версию убийства подростка, который упал с балкона новосибирского общежития

25 октября 15:52

В Новосибирске из-за гололеда жители стали обращаться в травмпункты в два раза чаще

25 октября 15:14

3 ФЕВР. 2013

ПРОИСШЕСТВИЯ

436

Виктория МИНАЕВА, Владимир ИГОШИН

Aa+

Двойное самоубийство девочек в Новосибирске: «Жить надоело, и так уже достаточно пожили...»

Так подростки перед смертью сформулировали причину своего поступка, а затем прыгнули с балкона 14-го этажа [видео + фото с места происшествия]

В Новосибирске две девочки-подростка сбросились с крыши 16-этажной высотки

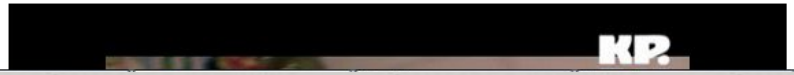

ПЕЧАЛЬНАЯ СТАТИСТИКА

Файл Правка Вид Журнал Закладки Инструменты Справка

(5) Входящие - Почта Mail... | Известия суицид подрост... | «Привет! Я хочу умереть»... | Двойное самоубийство д... | Барышево погиб подрост... | Душегуб из Криводановк...

news.ngs.ru/more/962647/

- 20:00 Алтайский саркофаг, коммунальный счет на 5 миллионов и другие главные новости
- 19:45 Локоть пообещал через год расширить «лесную дорогу» до «Родников»
- 19:29 Новосибирск встал в 9-балльных пробках: куда сейчас лучше не ехать (карта)
- 19:17 Мэр допустил снос кинотеатра «Космос» ради нового спорткомплекса
- 19:08 Мэр Локоть попросил новосибирцев не ездить завтра на машинах
- 19:00 Новосибирец за 20 минут отдал 140 тысяч из страха лишиться внедорожника
- 18:50 Мужчина вызвал «скорую» и накинулся на врачей с двумя ножами
- 18:39 В Сети появилась запись регистратора участника страшного ДТП со «скорой» (видео)
- 17:41 Жители 9-этажки вторые сутки живут в холодных квартирах
- 17:20 Дело о смерти байкера на Винаповском мосту дошло до суда
- 17:09 Ночью город накроет новая волна снегопада
- 16:55 Кандидатов в инспекторы

«Привет! Я хочу умереть»

06.02.2013

Девочки-подростки записали прощальное видео и спрыгнули с 14-го этажа на Горском — двойной суицид они планировали целый месяц

В Новосибирске прошли похороны двух девочек-подростков — 14-летней Ксении и 17-летней Тамары. Они вместе выбросились с общего балкона многоэтажки на Горском жилмассиве. Уже в понедельник на их страницах в соцсетях появились унизительные записи от сетевых троллей, а друзья начали говорить, что детали совместного самоубийства Ксения и Тамара обсуждали в своей переписке в течение месяца. Причины двойного суицида выясняют сотрудники Следственного управления СК по НСО, которые возбудили уголовное дело по факту доведения до

static.ngs.ru/news/preview/0ed5279c754128ed137a2d2cc7e702940b248fb8_900.jpg

Новости дня и лучшее за неделю

Подписаться

Новости компаний

Уик-энд в аквапарке — отличное предложение от Park Inn by Radisson Novosibirsk и аквапарка «Аквамир»
прочтений: 8861

Эксперты рассказали о тревожных симптомах заболеваний
прочтений: 22454

Хэллоуин через четыре дня — актуальные образы от Adria
прочтений: 4356

Новосибирцев привлекли невысокие дома с тихими двориками
прочтений: 16576

Почему стоит купить картину-обогреватель «БАГАН»
прочтений: 5175

MGrill заплатит 30 000 рублей за любовь к

ПЕЧАЛЬНАЯ СТАТИСТИКА

Файл Правка Вид Журнал Закладки Инструменты Справка

(5) Входящие - П... | Девочки-паркур... | Известия суицид ... | «Привет! Я хочу ... | Двойное самоуб... | В Новосибирске ... | Барышево погиб... | Душегуб из Крив...

vn.ru/news-devochki-parkuristki-svisali-s-kryshi-9-etazhnogo-zdaniya-na-rukakh/

VN.RU Все новости Новосибирской области

- Главная
- Область
- Новосибирск
- Общество
- Экономика
- Безопасность
- Дом
- Транспорт
- Отдых
- Важно
- Резонанс

Подписаться

18.08.2016 БЕЗОПАСНОСТЬ. Происшествие

Девочки-паркуристки свисали с крыши 9-этажного здания на руках

Светлана Нечитайло

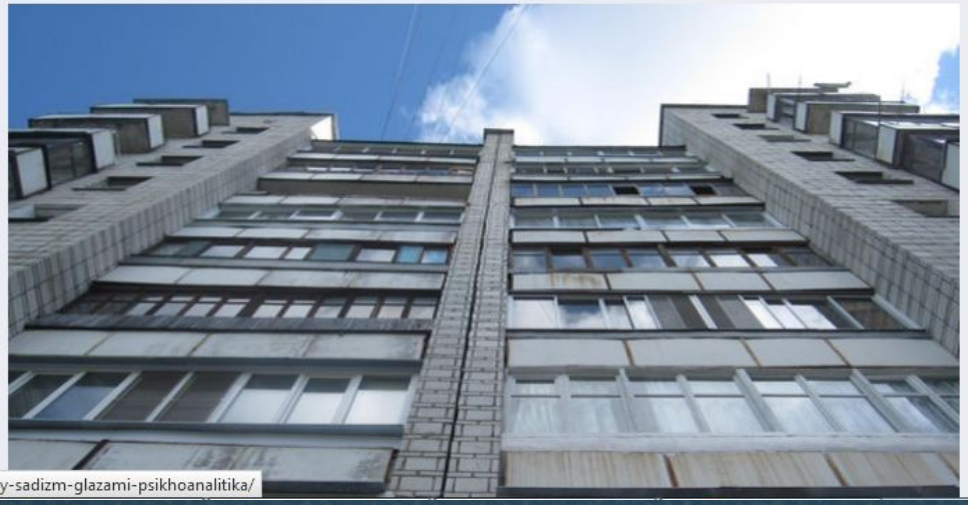

Чтобы не опоздать на работу, женщина бросила дочь на вокзале

Американского нелегала Хулио депортируют из страны

Хабаровские живодерки: детский садизм глазами психоаналитика

Сотрудники Сибирского Антрацита высадили 800 деревьев

Музыкант филармонии прокатил на самолете британского трубача ФОТО

Вторая волна обильного снегопада ожидается 27 октября

Новосибирец поехал строить космодром, а попал в рабство

Свалки Новосибирска отравляют воду и воздух

500 тысяч жителей области платят налоги не выходя из дома

Законодатели обсудили крупные концессионные соглашения области

Преступность почти на четверть сократилась в Новосибирске

Заваленный Новосибирск – хроника

vn.ru/news-khabarovskie-zhivoderki-detskiy-sadizm-glazami-psikhoanalitika/

ПЕЧАЛЬНАЯ СТАТИСТИКА

Файл Правка Вид Журнал Закладки Инструменты Справка

(5) Входящи... | Возбужд... | Подросток у... | СКР: третьек... | Девочки-па... | Известия су... | «Привет! Я х... | Двойное са... | В Новосиби... | Барышево п... | Душегуб из ...

news.ngs.ru/more/50125553/

-4.6 °C 9 баллов $ 62,2450 € 67,9925

Лента новостей

- 17:41 Жители 9-этажки вторые сутки живут в холодных квартирах
- 17:20 Дело о смерти байкера на Винаповском мосту дошло до суда
- 17:09 Ночью город накроет новая волна снегопада
- 16:55 Кандидатов в инспекторы ГИБДД предупредили о проверке на детекторе лжи (фото)
- 16:00 Темнокожие музыканты целовали снег и пили водку в Новосибирске (фото)
- 15:30 Новосибирские фермеры купили еще 465 самых молочных коров в мире (фото)
- 15:15 Бердчанин получил счет в 5,5 миллионов за канализацию
- 15:02 Спешившая на работу женщина оставила на вокзале свою маленькую дочку
- 14:56 Предполагаемый виновник страшного ДТП со «скорой» только начал водительскую карьеру
- 14:25 Американца Хулио оштрафовали на 112 долларов и отпустили в зале суда (фото)
- 14:09 Новосибирская автошкола предлагает обучение со скидкой

Возбуждено дело об убийстве упавшего с балкона подростка

25.10.2016

Новосибирские следователи возбудили уголовное дело об убийстве подростка, который погиб ночью 23 октября при падении с 8-го этажа общежития на ул. Выборной.

Как сообщили в СУ СКР по Новосибирской области, уголовное дело по ч. 1 ст. 105 УК РФ (убийство) следователи возбудили, чтобы досконально разобраться в произошедшем и выяснить все обстоятельства гибели 16-летнего подростка.

«В рамках возбужденного уголовного дела у следователя больше процессуальных полномочий», —

Новости дня и лучшее за неделю

Подписаться

Новости компаний

Уик-энд в аквапарке — отличное предложение от Park Inn by Radisson Novosibirsk и аквапарка «Аквамир»
прочтений: 8616

Эксперты рассказали о тревожных симптомах заболеваний
прочтений: 22101

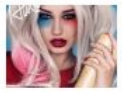
Хэллоуин через четыре дня — актуальные образы от Adria
прочтений: 4156

Новосибирцев привлекли невысокие дома с тихими двориками
прочтений: 15647

Почему стоит купить картину-обогреватель

ПЕЧАЛЬНАЯ СТАТИСТИКА

Файл Правка Вид Журнал Закладки Инструменты Справка

(5) Входящие ... | СКР: третьекл... | Девочки-пар... | Известия суи... | «Привет! Я хо... | Двойное сам... | В Новосибир... | Барышево по... | Душегуб из К...

vn.ru/news-skr-treteklassnika-doveli-do-suitsida-v-nso/

VN.RU Все новости Новосибирской области

- Главная
- Область
- Новосибирск
- Общество
- Экономика
- Безопасность
- Дом
- Транспорт
- Отдых
- Важно
- Резонанс

Подписаться

СКР: третьеклассника довели до суицида в НСО

Виктор Добрый

Родственники ребенка сообщают, что мальчик был очень ранимым и обидчивым, однако в то, что он мог совершить самоубийство, они не верят. Фото взято с сайта flickr.com

Откуда берутся дети-садисты, рассказал психолог

Сотрудники Сибирского Антрацита высадили 800 деревьев

Музыкант филармонии прокатил на самолете британского трубача ФОТО

Вторая волна обильного снегопада ожидается 27 октября

Новосибирец поехал строить космодром, а попал в рабство

Свалки Новосибирска отравляют воду и воздух

500 тысяч жителей области платят налоги не выходя из дома

Законодатели обсудили крупные концессионные соглашения области

Преступность резко возросла в пяти районах Новосибирской области

Заваленный Новосибирск – хроника снежного коллапса

Готовится изъятие заброшенных земель сельхозназначения

vn.ru

« Отрицательная информация распространяется с огромной скоростью» - считает член комитета Совета Федерации по социальной политике **Елена Попова.** Интернет-омбудсмен **Дмитрий Мариничев** считает, что, родители обязаны контролировать поведение своих отпрысков в социальных сетях, ведь по закону вся ответственность за действия детей, так или иначе, лежит на их родителях.

Статья 110 УК РФ **«Доведение до самоубийства»** предполагает, что до самоубийства доводят лишь угрозами, жестоким обращением, систематическим унижением человеческого достоинства потерпевшего – о пропаганде суицида, о формировании привлекательного образа самоубийцы в ней не сказано ни слова.

Но обработка в суицидальных группах идет более тонкая, никто не угрожает и не унижает, просто у участников формируется убеждение, что жить незачем, что человек – ничтожен, и жизнь его не представляет ценности.

И делается это в сочувствующе-понимающей манере, – так, чтобы у ребенка сложилось ощущение, что он попал в среду себе подобных, объединенных общей проблемой.

В результате в действиях тех, кто организует и поддерживает такие группы, вроде, как и нет состава преступления, несмотря на наличие погибших участников этих групп. Налицо тонкая манипуляция подростковым созданием, считают сторонники жестких мер в отношении создателей виртуальных клубов самоубийц. Вполне возможно, что статья 110 УК РФ устарела и ее необходимо дополнять с учетом новых виртуальных технологий.

Руководитель отдела клинической психиатрии МНИЦПН им. Сербского **Анна Портнова** не склонна винить в росте подростковых суицидов социальные сети.

Ребенок, полагает она, приходит к суициду потому, что он одинок, у него проблемы со сверстниками, у него нет поддержки в семье. Поэтому он идет в группу, в которой получает советы, не всегда конструктивные.

Когда проводится судебно-психиатрическая экспертиза, продолжает эксперт, то выясняется, что психическое состояние ребенка, наложившего на себя руки, приближалось к паталогическому: аффект, депрессия, пусть даже кратковременная, вызванная каким-то пустяком. «Поэтому, конечно, в том, что происходит, виноваты мы, взрослые. Если посмотреть на детей, которые совершили суицидальные попытки, то это, как правило, неполные семьи, это отстраненные отношения в семье, отсутствие доверительных отношений с родителями, неприятие сверстниками. Но постфактум об этом говорить поздно, все нужно делать профилактически», – резюмирует Портнова.

Какие же смертельные игры подстерегают детей сейчас?

Сейчас в новостных страницах интернета, в сетях вайбер и ватсап распространяются сообщения о новых смертельных играх детей и подростков.

Изначально на просторах интернета существовала виртуальная игра *«Беги или умри»*. Но постепенно с экранов компьютеров, она перешла на улицы наших городов. Предупреждение об опасной игре с таким названием массово распространяется сейчас в сети интернет по всей России.

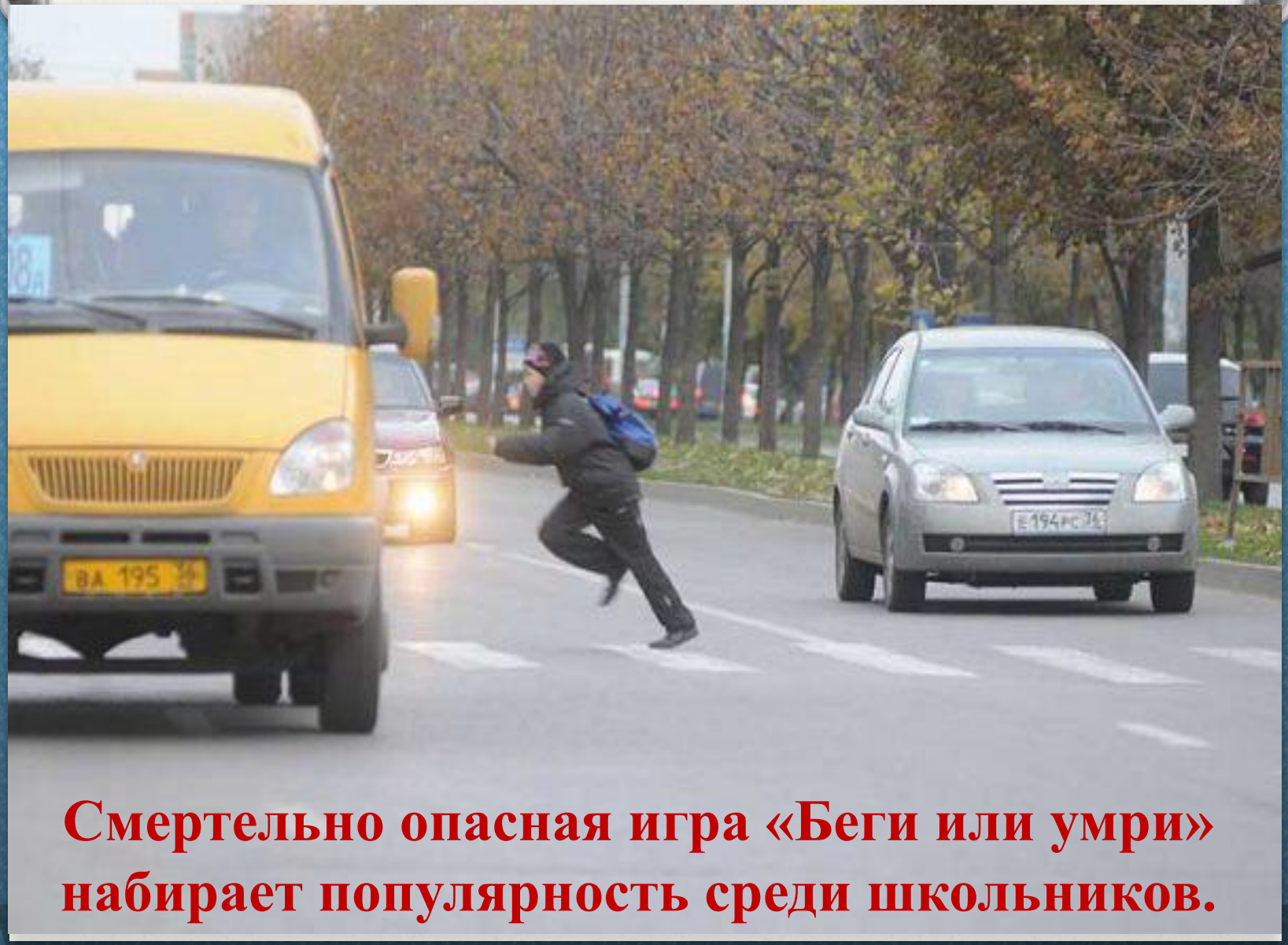

Смертельно опасная игра «Беги или умри» набирает популярность среди школьников.

https://www.youtube.com/watch?v=c0ZUWP8EX3E

У этих игр есть одна особенность: они рассчитаны на свидетелей. Без "отчёта" они теряют смысл. Дети нуждаются во внимании, и тут нужно работать в двух направлениях.

Во-первых, давать больше неформального внимания, объединиться в чём-то с ребёнком против того, что кажется ему самым отвратительным в окружающем его мире.

Объединившись с ребёнком, мы даём ему шанс на веру в понимание, на возможность свободы выбора.

И во-вторых, это влияние извне. Зависимость от мнения, манипулирование сознанием. Конечная цель: направить этот бунт против тех, кто пытается диктовать ребёнку правила игры.

Так же среди школьников набирает популярность игра "Исчезновение на 24 часа".

Ее правила, подростки пересылают друг другу в интернете. Смысл игры заключается в том, что дети должны спрятаться от родителей и сверстников ровно на сутки. По правилам этого экстремального развлечения, ее участник не должен пользоваться средствами мобильной связи. Победа засчитывается в том случае, если ребенка не смогли найти.

Это не компьютерная игра, это порождение соцсетей. Самое страшное то, что предугадать, что ваш ребенок задумал в нее сыграть, крайне сложно. Подростки – более продвинутые пользователи, чем их родители. В день создается множество групп, в которых ставятся задачи, и тут же группы уничтожаются.

"Исчезновение на 24 часа".

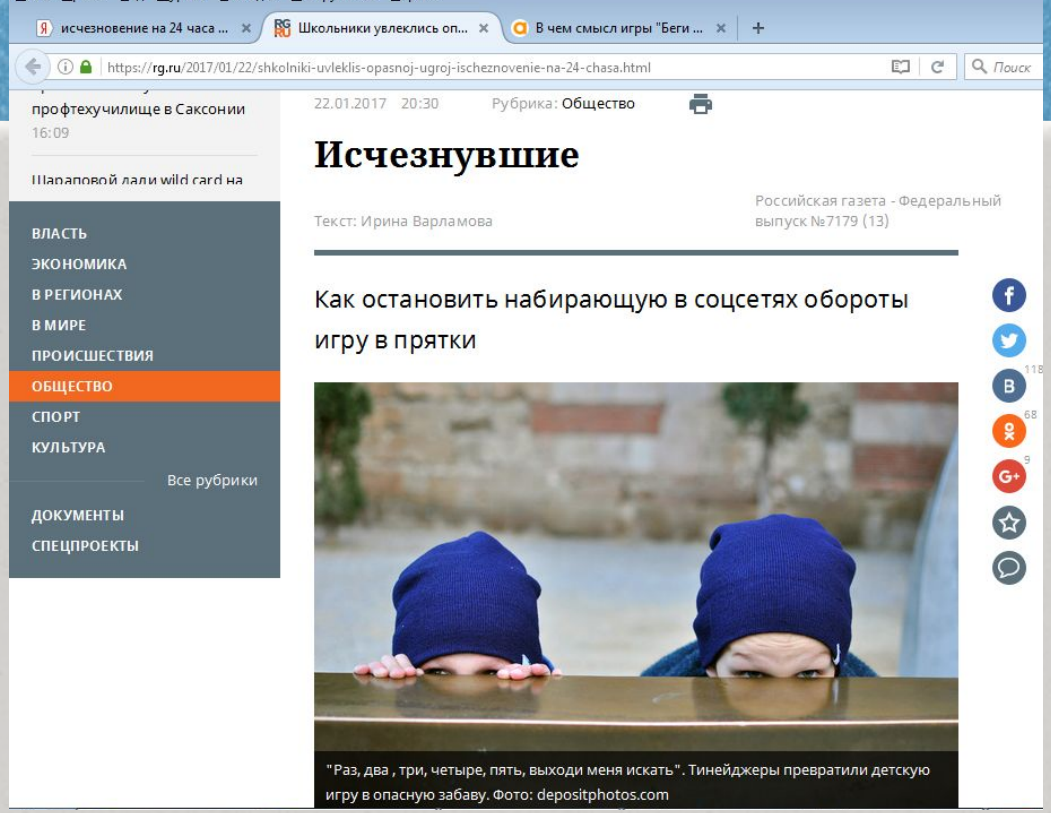

По информации "Российской газеты", в различных регионах зафиксированы случаи исчезновения подростков. И часть из них связывают именно с новой игрой. Все эти развлечения, так или иначе ставят под угрозу человеческую жизнь.

«ИСЧЕЗНУВШИЙ НА 24 ЧАСА»

Файл Правка Вид Журнал Закладки Инструменты Справка

беги или умри игра что э... | «Беги или умри» игра, чт... | В чем смысл игры "Беги ... | группа в контакте киты п...

www.amic.ru/voprosdnya/380877/

Как обезопасить своего ребенка?

В возрасте 12-16 лет дети еще не понимают, что жизнь не бесконечна, не понимают, что значит смерть. Психологи рекомендуют родителям не терять дружеского контакта со своими детьми, отвлекая от компьютерных игр всевозможными путями. Но при этом психологи не советуют полностью исключать из жизни подростка социальные сети. Здесь главное – не запрещать, а заинтересовать чем-то другим.

Что за игра "Исчезновение на 24 часа", в которую играют подростки?

Авантюрная забава распространяется среди школьников в интернете

15679 26

В современном мире соцсети – это средство общения и получения эмоций. Здесь ребенок понимает, что у него нет никаких ограничений. Его привлекает в соцсетях насыщенная, интересная жизнь, возможность свободно писать, что захочется, не боясь насмешек, и удовлетворить свое любопытство в интересующих вопросах. Если ребенок получает это в реальной жизни, то он будет меньше времени проводить в социальных сетях. Психологи подсказывают, чем

18+

$ 59,51
€ 63,45

Brent
$ 51,5

-9°

Обь
32см 0

15:14 "Главное – работа, а не отчеты" – Дугин о подготовке Барнаула к паводку 4

15:02 Позывной Гиви: что известно об убитом командире батальона "Сомали" Михаиле Толстых? 26

14:49 СКР возбудил дело после того, как скорая опоздала к роженице в Кемерово 5

14:37 Знаменитый козел Тимур из Приморского сафари-парка стал отцом 12

14:22 Взорван в собственном кабинете: подробности убийства ополченца Гиви 22

14:14 Когда в России введут продуктовые карточки и зачем? 11

14:04 Новый созыв Общественной палаты Алтайского края начнут формировать в марте 2

СОВЕТ РОДИТЕЛЯМ:
ЧТО ДЕЛАТЬ, ЕСЛИ ПРОПАЛ РЕБЕНОК?

Выяснять, играет ли ваша дочка или сын в игру "Исчезновение на 24 часа", времени нет. Незамедлительно обращайтесь в полицию. Вы можете обратиться в любое отделение полиции лично или заявить о пропаже по телефону.

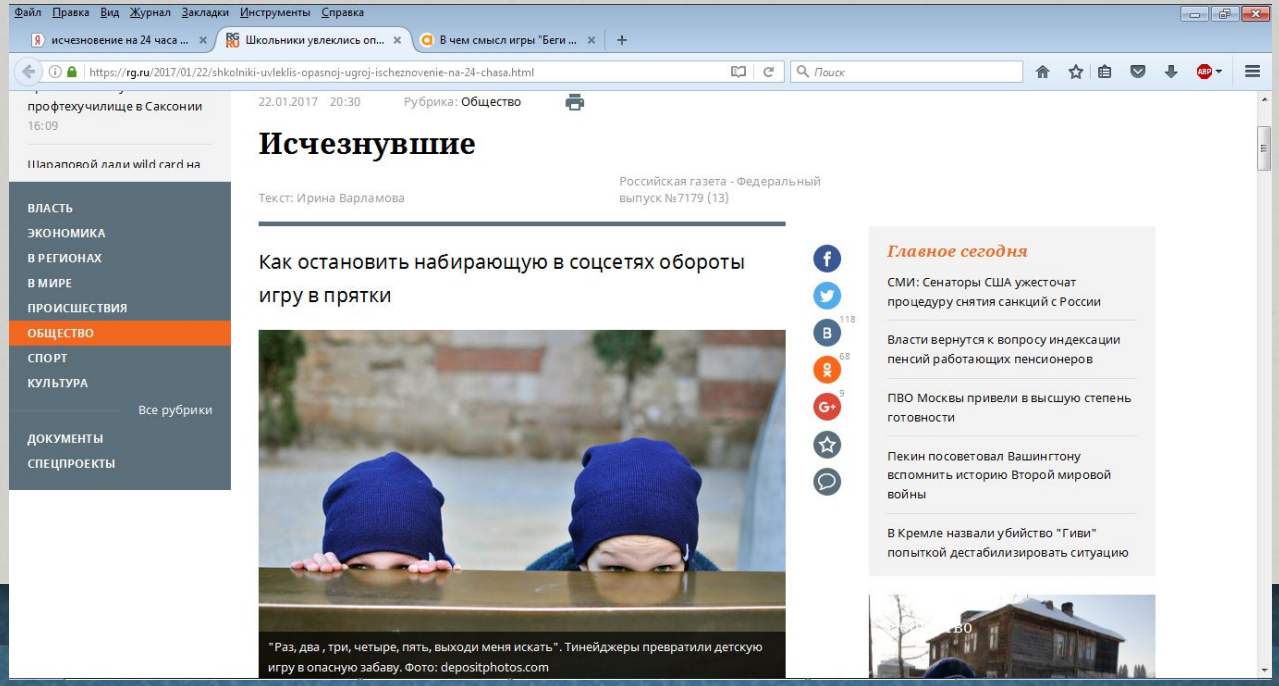

Министр образования Ольга Васильева прокомментировала новую игру "Исчезновение на 24 часа", которая набирает популярность в России. По её словам, "таким игрокам что-то не додали в семье".

«24 часа челлендж» действительно существует, но он никак не связан с уходом из дома. По его правилам детям надо провести ночь в «запрещённых местах», например, в торговом центре или магазине, снять это на камеру и выложить на YouTube.

«ГРУППЫ СМЕРТИ» VK

В соц. сетях в контакте зарегистрированы сотни групп, поддерживающих самоубийства - это «группы смерти». Содержимое «групп смерти» разнообразно по форме, но одинаково по содержанию — от фотографий самоубийц до видеороликов реальных суицидов.

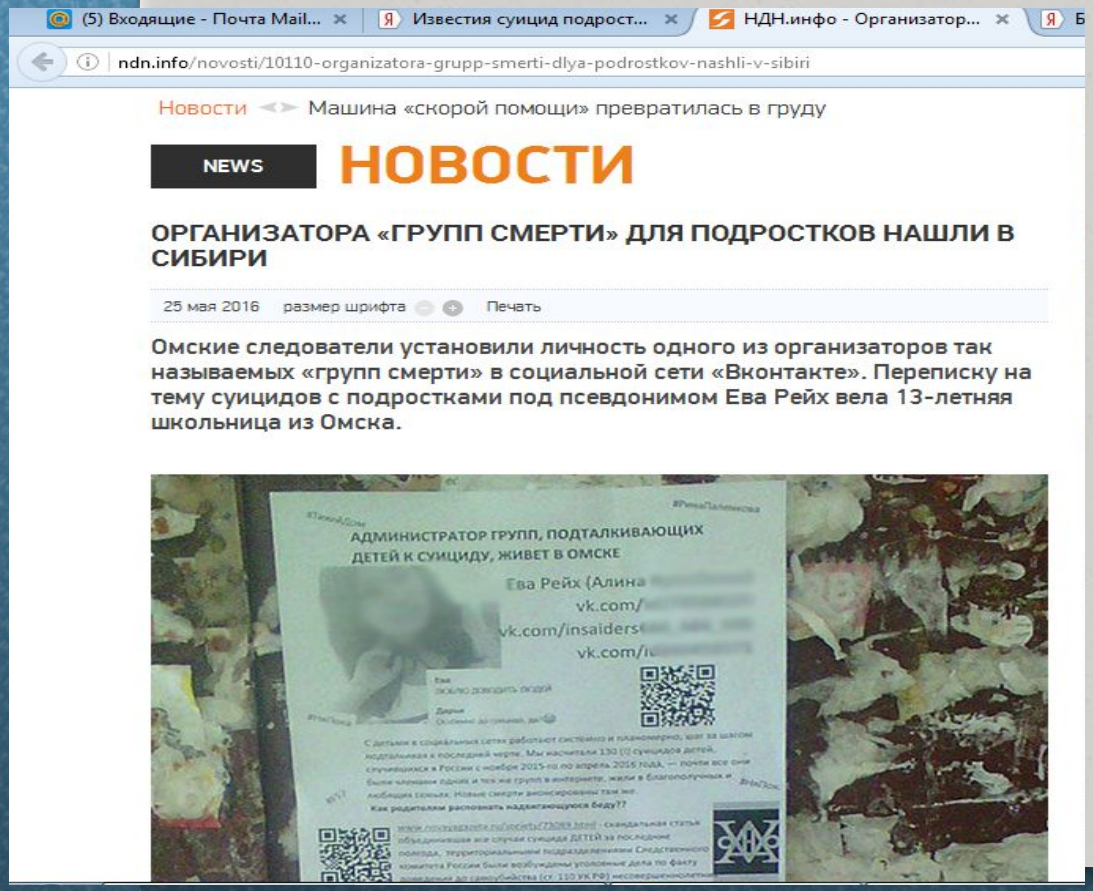

Омские следователи установили личность одного из организаторов так называемых «групп смерти» в социальной сети «Вконтакте». Переписку на тему суицидов с подростками под псевдонимом Ева Рейх вела 13-летняя школьница 8 класса Алина из Омска.

Посмотрим, как простая школьница спасла девочку из группы смерти:

https://www.youtube.com/watch?v=kqPPkxh-RK8

ОПАСНЫЕ ГРУППЫ!!!

- «Киты плывут вверх»,
«Разбуди меня в 4:20»,
«f57»,
«f58»,
«Тихий дом»,
«Рина»,
«Ня.пока»,
«50 дней до моего…»…

Ещё одна беда! Люди, которые называют себя «Китами» вербуют подростков в интернете полностью подчиняя себе их сознание. Посмотрим видео.

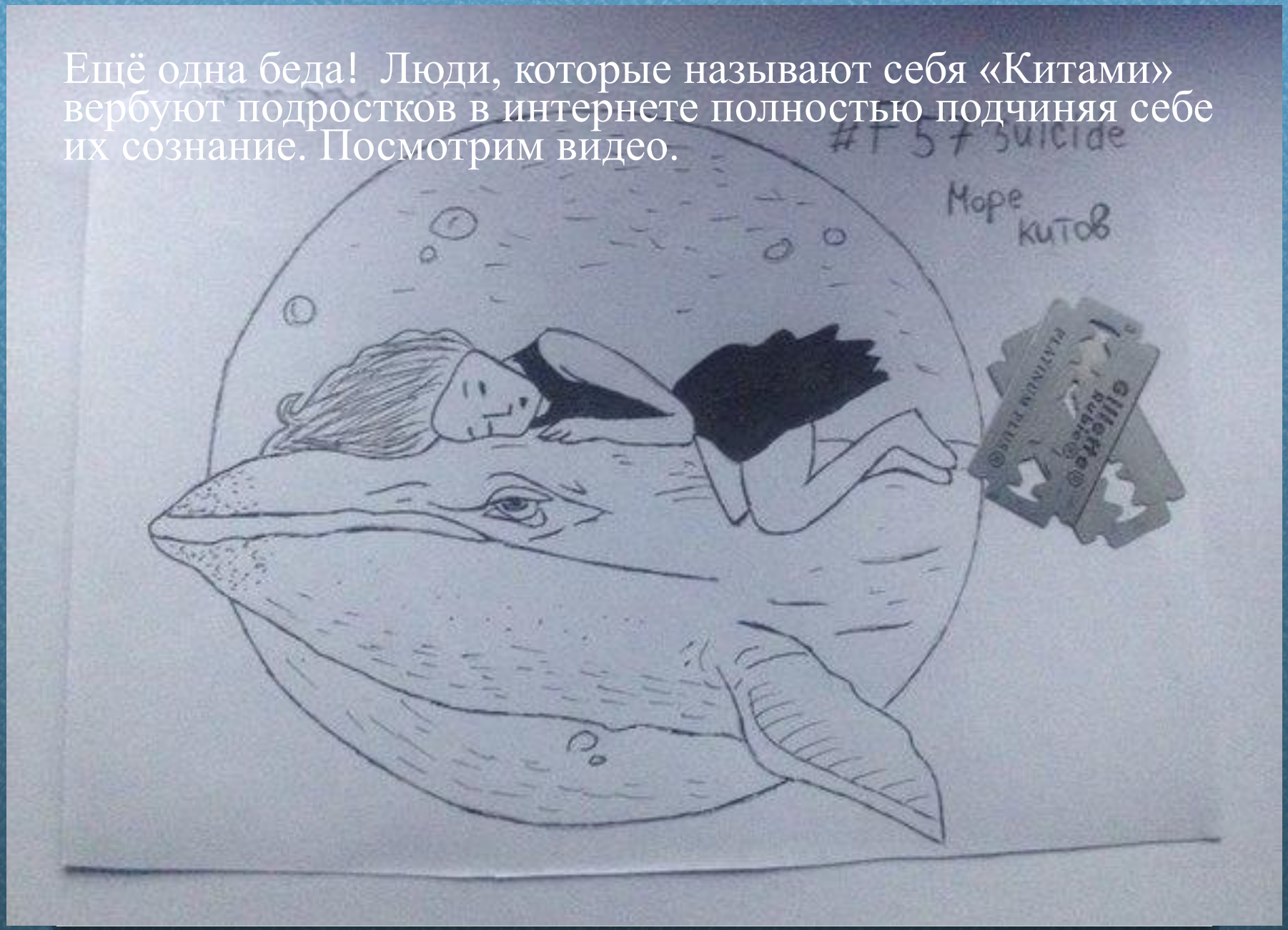

https://www.youtube.com/watch?v=uNifGKqPmWE

Специализированные сообщества предлагают участникам «игру»: они высылают подробные инструкции о способе самоубийства подросткам и запускают 50-дневный отсчет.

Днями «выпиливания» предположительно называют 17, 23 ноября и 26 декабря. Эти даты выбраны не случайно: 23 ноября 15-летняя девушка, представлявшаяся в соцсетях Риной, «запустила волну» подросткового суицида, покончив с собой на рельсах. Перед самоубийством она разместила в соцсетях селфи с подписью «Ня. Пока». Эта фраза стала трендом среди подростков

Рина Паленкова

22 ноября 2015 в 9:39

Закрыть

ня.пока. https://www.youtube.com/watch?v=-eHAwxxI73k

МОТИВЫ СУИЦИДАЛЬНОГО ПОВЕДЕНИЯ ДЕТЕЙ

* Переживание обиды, одиночества, отчужденности и непонимания.
*Действительная или мнимая утрата любви родителей.
*Переживания, связанные со смертью, разводом или уходом родителей из семьи.
*Чувство вины, стыда, оскорбленного самолюбия.
* Боязнь позора, насмешек или унижения.
* Страх наказания.

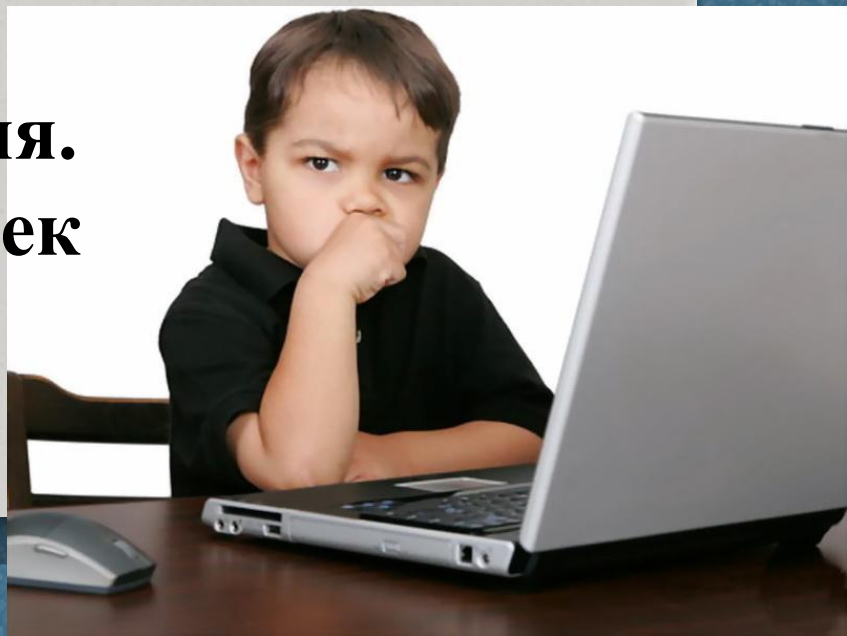

МОТИВЫ СУИЦИДАЛЬНОГО ПОВЕДЕНИЯ ДЕТЕЙ

* Любовные неудачи, беременность.
* Чувство мести, злобы, протеста.
* Желание привлечь к себе внимание.
* Чувство безнадежности.
* Желание наказать обидчика.
* Депрессивные состояния

ИНФОРМАЦИЯ К РАЗМЫШЛЕНИЮ.

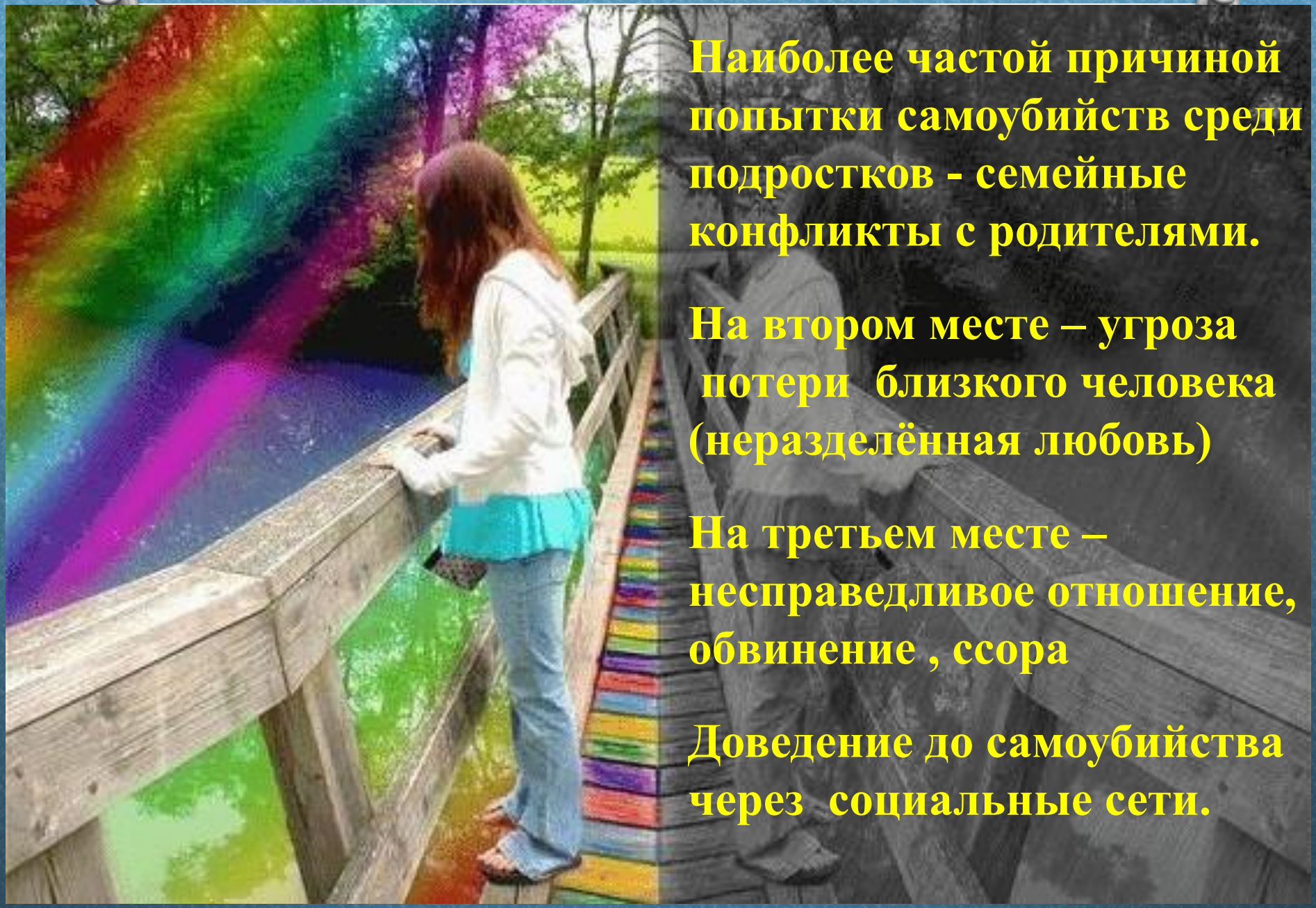

Наиболее частой причиной попытки самоубийств среди подростков - семейные конфликты с родителями.

На втором месте – угроза потери близкого человека (неразделённая любовь)

На третьем месте – несправедливое отношение, обвинение , ссора

Доведение до самоубийства через социальные сети.

СЛОВЕСНЫЕ ПРИЗНАКИ:

- ***Разговоры о смерти: “Я собираюсь покончить с собой”; “Я не могу так дальше жить”.***
- ***Намёки о своем намерении: “Я больше не буду ни для кого проблемой”; “Тебе больше не придется обо мне волноваться”.***

- ***Много шутят на тему самоубийства.***
- ***Заинтересованность вопросами смерти.***

ПОВЕДЕНЧЕСКИЕ ПРИЗНАКИ:

1.Раздают другим вещи, имеющие большую личную значимость, приводят в порядок дела, мирятся с давними врагами.

2. Демонстрируют радикальные перемены в поведении.

3. Проявляют признаки беспомощности, безнадежности и отчаяния.

СИТУАЦИОННЫЕ ПРИЗНАКИ:

1.Социально изолирован (не имеет друзей или имеет только одного друга), чувствует себя отверженным.

2. Живет в нестабильном окружении.

3. Ощущает себя жертвой насилия.

4. Предпринимал раньше попытки суицида.

5. Имеет склонность к самоубийству.

6. Перенес тяжелую потерю (смерть кого-то из близких, развод родителей).

7. Слишком критически настроен по отношению к себе.

СОВЕТЫ РОДИТЕЛЯМ:

- Всегда подчеркивайте все хорошее и успешное.
- Не оказывайте давление на подростка, не предъявляйте чрезмерные требования в учебе.
- Демонстрируйте ребенку настоящую любовь к нему, а не только слова, чтобы он ощущал, что его действительно любят.
- Оставайтесь собой, чтобы ребенок воспринимал вас как искреннего, честного человека, которому можно доверять.

СОВЕТЫ РОДИТЕЛЯМ:

- Проявляйте искреннюю заинтересованность в делах ребенка, имейте дело с человеком, а не с «проблемой», разговаривайте на равных.
- Пытайтесь увидеть кризисную ситуацию глазами своего ребенка, занимайте его сторону, а не сторону других людей, которые могут причинить ему боль, или в отношении которых он может поступить так же.

СОВЕТЫ РОДИТЕЛЯМ:

~ Дайте ребенку возможность найти свои собственные ответы, даже тогда, когда считаете, что знаете выход из кризисной ситуации.

 Проверяйте и контролируйте соц.сети вашего ребенка. Когда вы не знаете, что сказать, не говорите ничего, но будьте рядом!

СОВЕТЫ РОДИТЕЛЯМ:

Будьте всегда доступны для ваших детей, не отмахивайтесь от любой ерунды, которой им захочется с вами поделиться. Если они будут делиться ерундой, то придут и рассказать важное. Не теряйте из виду детей, которые не живут с вами, будьте для них на расстоянии протянутой руки. И пусть всё, связанное с темой этого собрания, никогда не станет для вас и для них актуально.

БЕРЕГИТЕ СВОИХ ДЕТЕЙ!

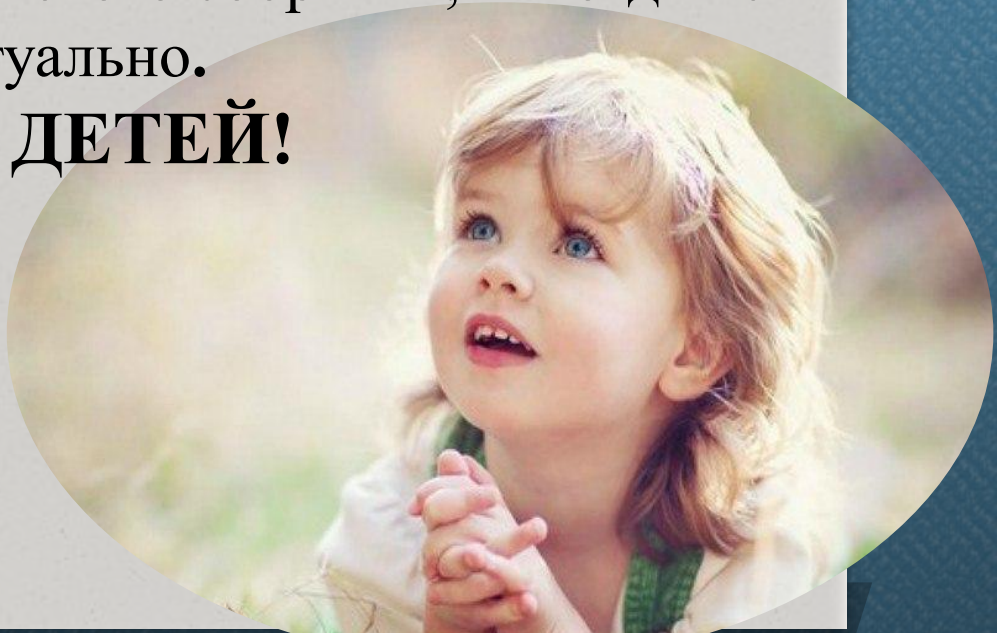

https://www.youtube.com/watch?v=4IJhC9Hiq1s

Спасибо

за внимание!