

# Теоретический разбор методов оценки пародонта

ПРЕЗЕНТАЦИЮ ВЫПОЛНИЛА  
СТУДЕНКА 4 КУРСА 3 ГРУППЫ  
ОВЧАРОВА ЛИДИЯ СЕРГЕЕВНА

# Гнатодинамометрия

Гнатодинамометрия — метод определения силы жевательных мышц и выносливости опорных тканей зубов к восприятию давления при сжатии челюстей с помощью специального аппарата — гнатодинамометра. При сжатии гнатодинамометра зубами появляется ощущение боли, этот момент и фиксируют как показатель гнатодинамометрии.

Показатели гнатодинамометрии в зависимости от пола, возраста и индивидуальных особенностей колеблются от 15 до 35 кг в области передних и 45—75 кг в области коренных зубов. Индивидуальная выносливость пародонта к давлению меняется при различных заболеваниях (пародонтоз, периодонтит, авитаминоз), а также при частичной потере зубов.

Данные гнатодинамометрии имеют значение при протезировании зубов и ортодонтии.

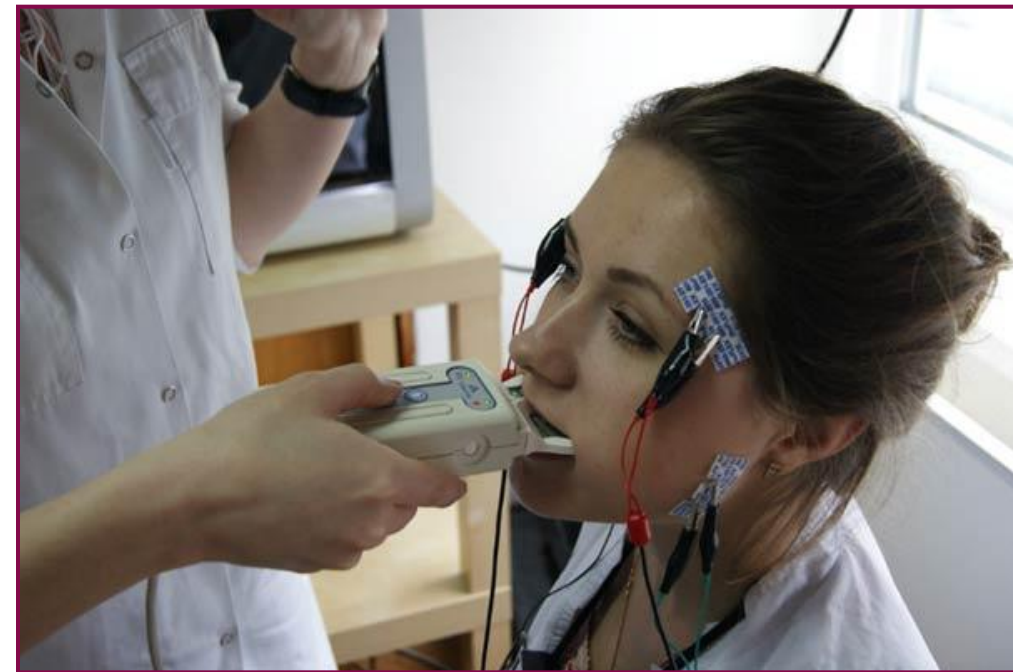

# Гнатодинамометрия

Гнатодинамометрия имеет тот недостаток, что она производит измерения только вертикального давления, а не горизонтального, при помощи которого человек раздавливает и размалывает пищу. Кроме того, аппарат не дает точных результатов измерения, так как пружина быстро портится.

Некоторые сторонники гнатодинамометрии установили путем многочисленных измерений средние цифры жевательного давления для зубов верхней и нижней челюсти. Однако эти числа точно так же, как и другие, получаемые при гнатометрии, не могут быть использованы как типичные показатели, так как величина жевательного давления, выраженная в килограммах, зависит от психосоматического состояния больного во время испытания, а это состояние различно у разных лиц и даже у одних и тех же лиц в разное время. Кроме того, гнатодинамометрия имеет еще и другие недостатки. Следовательно, приведенные величины не постоянные, а переменные, чем и объясняется резкое расхождение результатов измерения жевательного давления по данным разных авторов.

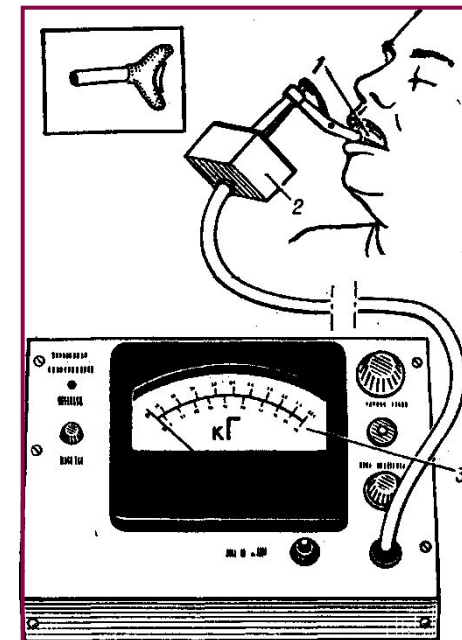

# Реопародонтография

это метод оценки функционального состояния сосудов тканей пародонта путем регистрации пульсирующего в них потока крови. Пульсовый объем крови зависит от функционального состояния регионарных сосудов, а тонус сосудов — от артериального давления и местных факторов, например от медиаторов воспаления и жевательной нагрузки.

Реопародонтография позволяет давать качественную и количественную характеристику кровенаполнения тканей и состояния тонуса регионарных сосудов, исходя из оценки конфигурации пульсовой кривой и ее амплитудно-временных показателей.

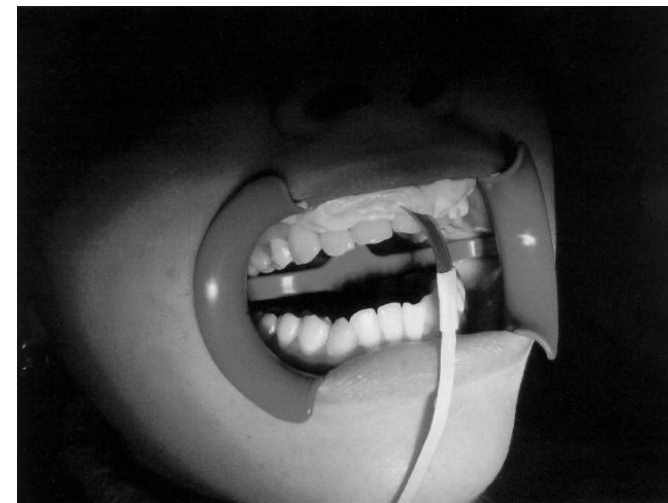

# Реопародонтография

Для выявления функциональных изменений в системе кровоснабжения пародонта проводят визуальный анализ реограмм. Из числовых параметров используют реографический индекс (РИ), который линейно связан с амплитудой пульсовых кривых и характеризует интенсивность пульсового кровенаполнения исследуемых тканей. Для оценки тонуса сосудов данного региона используют индекс периферического сопротивления — ИПС и индекс эластичности стенок — ИЭ. В расчетные показатели входит также ПТС — показатель тонуса сосудов, который основан на измерении временных отрезков пульсовой кривой, зависящих от частоты пульса.





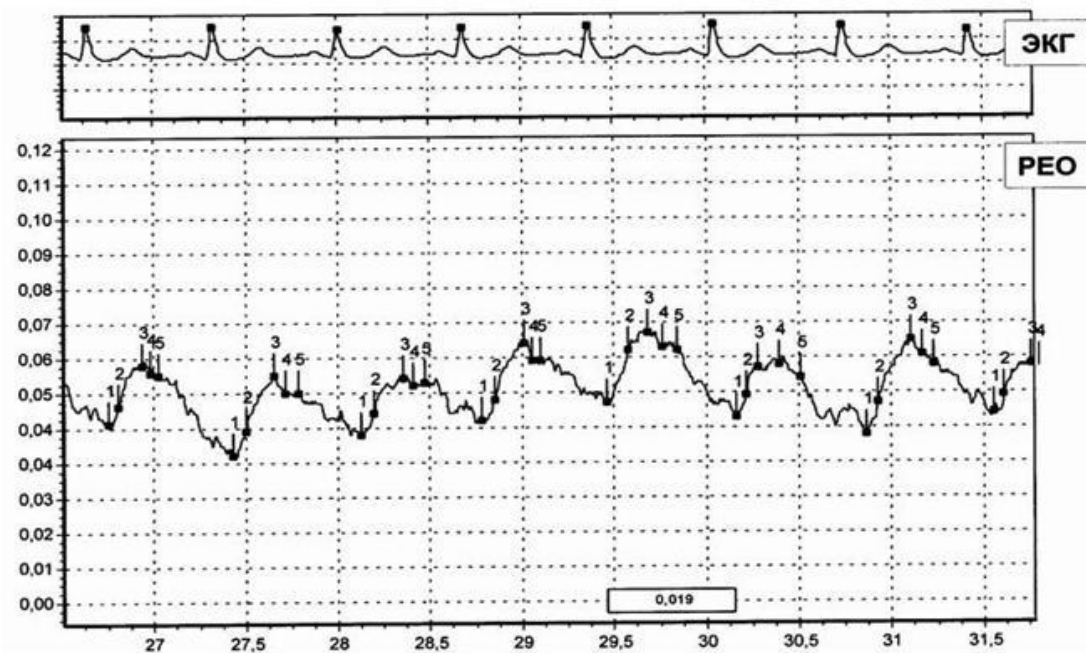
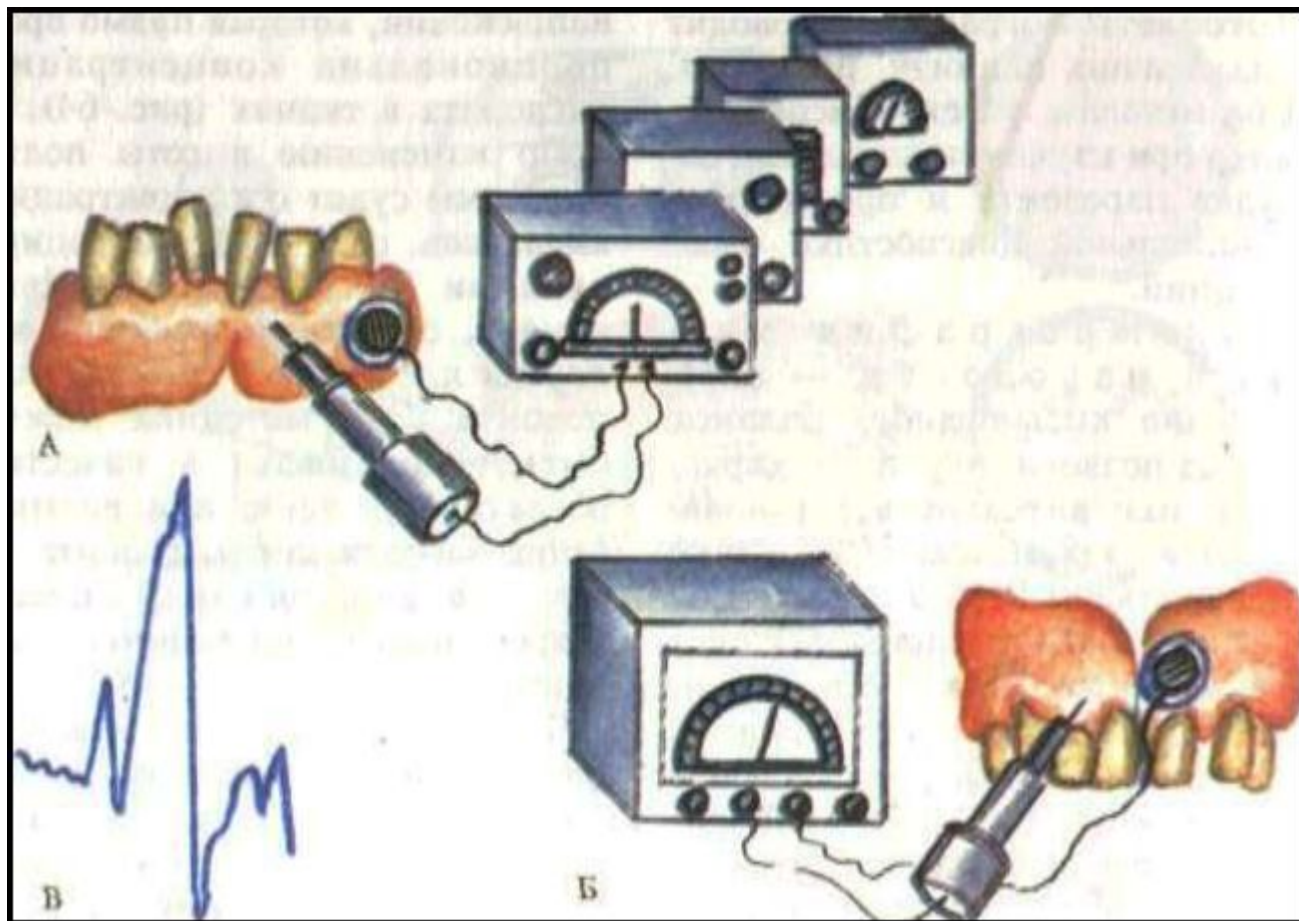

# Периотестометрия

- это опосредованная оценка состояния опорных тканей зуба, т.е. функциональных возможностей пародонта с помощью прибора «Периотест», вычисляется способность тканей пародонта вернуть зуб в исходное положение после действия на него определенной внешней нагрузки (функциональной или патологической).

Физический принцип работы прибора заключается в преобразовании электрического импульса в механический. Исследуемый зуб перкутируется бойком наконечника, направленным горизонтально и под прямым углом к середине вестибулярной анатомической плоскости коронки опорного зуба, через равные промежутки времени с усилием

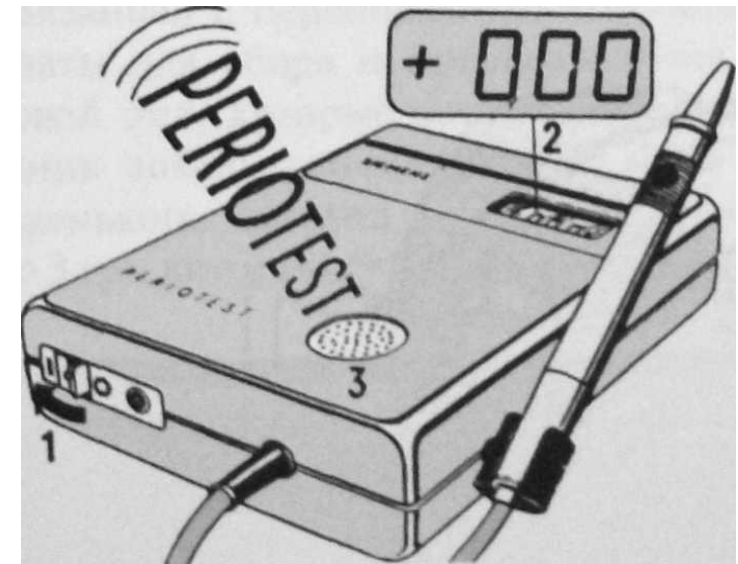



**СПАСИБО ЗА ВНИМАНИЕ!**