

ПРЕЗЕНТАЦИЯ
по сольфеджио на тему:
**«Что такое
тональность в музыке.
Учимся определять
тональности»**

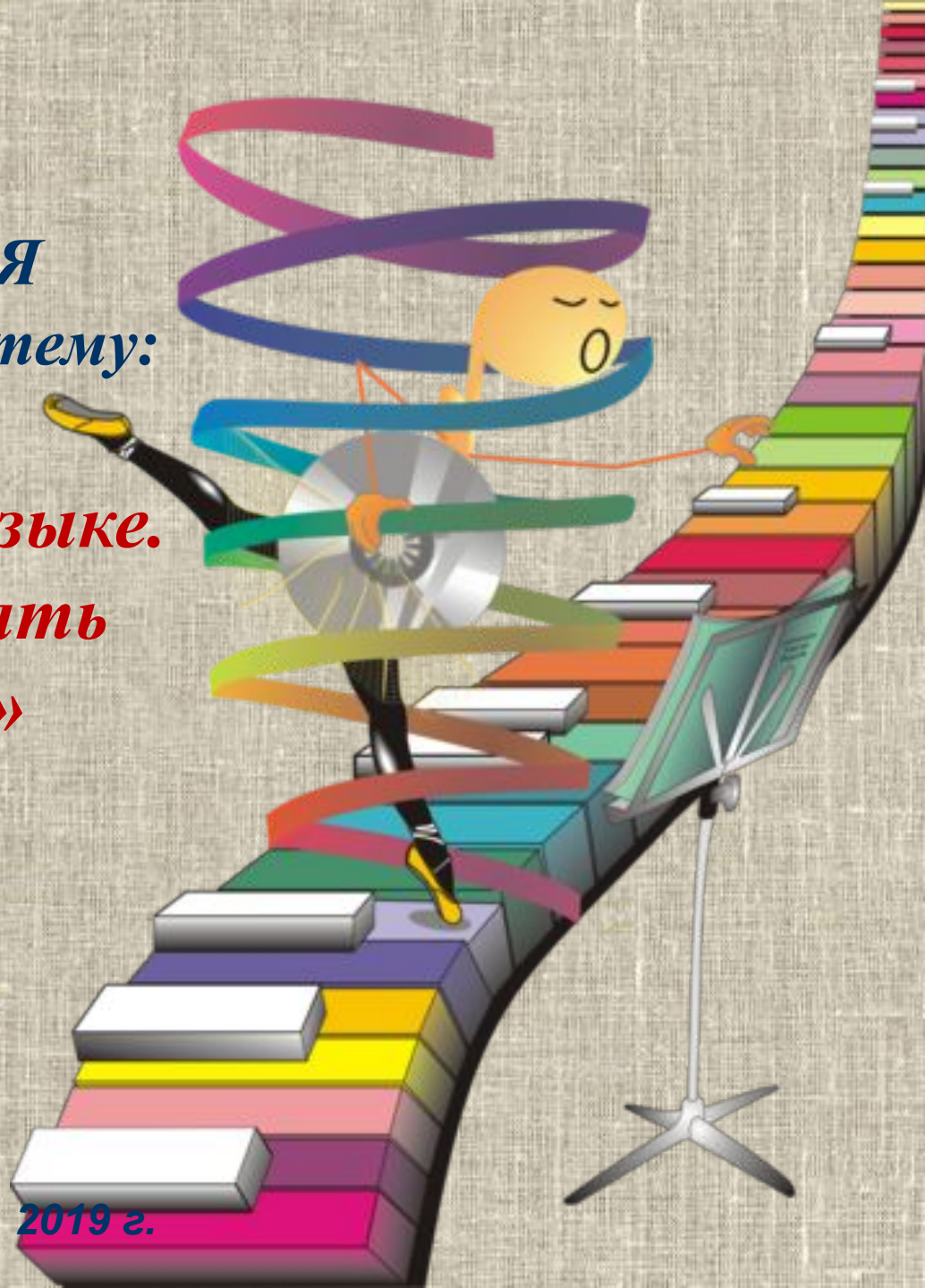

2019 г.

Основные моменты

Ключевые знаки представляют собой знаки альтерации, которые сохраняются на протяжении всего исполнения музыкальной композиции. По правилам они выставляются после ключа, но до размера, и дублируются на каждой последующей строчке. Ключевые знаки необходимы не только для того, чтобы постоянно не выписывать их около нот, что занимает много времени, но и для того, чтобы музыкант смог определить тональность, в которой написано произведение.

Фортепиано, как и множество других инструментов, имеет темперированный строй. В данной системе единицами исчисления можно принять тон и полутон. Благодаря делению на данные единицы от каждого звука на клавиатуре можно образовать тональность, либо мажорного, либо минорного наклонения. Так были придуманы ладовые **формулы мажора и минора**

Мажор (Major): ТОН ТОН ПОЛУТОН ТОН ТОН ТОН ПОЛУТОН

Минор (Minor): ТОН ПОЛУТОН ТОН ТОН ПОЛУТОН ТОН ТОН

Именно по этим формулам звукоряда можно построить от любого звука тональность, либо в мажоре, либо в миноре. Последовательное воспроизведение нот по данным формулам называется гаммой. Многие музыканты играют гаммы для того, чтобы быстрее ориентироваться в тональностях и ключевых знаках при них.

до-диез минор (cis-moll)

до-диез минор (cis-moll)
Гармоническая

Мелодическая

Научиться играть гаммы на пианино – важная часть!

Тональность состоит из двух составляющих: название звука (например, до) и ладового наклонения (мажор или минор). Чтобы построить гамму необходимо выбрать один из звуков на клавиатуре и от него играть по формуле, либо мажор, либо минор.

Тоника – первая ступень (нота) лада

Тональность = тоника + лад
нота

мажор
или
минор

Стишок диезов

фа – до – соль – ре – ля – ми – си

Стишок бемолей

си – ми – ля – ре – соль – до – фа

Разновидности

Некоторые тональности могут иметь определенную связь между собой. Тогда они могут входить в следующие классификации:

ля минор

До мажор

параллельные прямые

И

параллельные тональности

Параллельные тональности.

Одноименные тональности.

Параллельные тональности.

Особенностью является одинаковое количество ключевые знаков, но разное ладовое наклонение. По сути, набор звуков абсолютно идентичен, разница заключается только в звуке тонике. К примеру, тональности до мажор и ля минор являются параллельными, у них одинаковое количество ключевых знаков, но разное ладовое наклонение и тонический звук.

Звуки все совпадают,
одинаковые...

Командиры в гаммах, то есть
тоники не совпадают, разные...

И лады-настроения тоже разные,
мажор и минор...

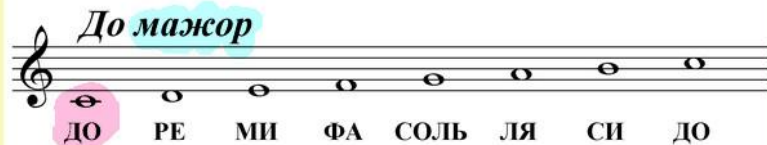

ОДИНАКОВЫЕ ЗНАКИ В
ПАРАЛЛЕЛЬНЫХ ТОНАЛЬНОСТЯХ

фа минор

И

Ля-бемоль мажор

Одноименные тональности

Такие тональности имеют общий звук тоники, но при этом различное ладовое наклонение и ключевые знаки.

Пример: до мажор, до минор.

До мажор

до минор

ОДНОИМЕННЫЕ ТОНАЛЬНОСТИ

различаются тремя ступенями – III, VI и VII.

В МАЖОРЕ эти ступени высокие, а В МИНОРЕ они низкие!

Три вида минора

НАТУРАЛЬНЫЙ МИНОР

как есть без изменений

ГАРМОНИЧЕСКИЙ МИНОР

повышение VII ступени при движении вверх и вниз

МЕЛОДИЧЕСКИЙ МИНОР

при движении вверх повышение VI и VII ступеней, а при движении вниз – как натуральный минор

ТРИ ВИДА МИНОРА

11

ля - минор

1. Натуральный

Это такой вид минора, где все ступени находятся без изменения.

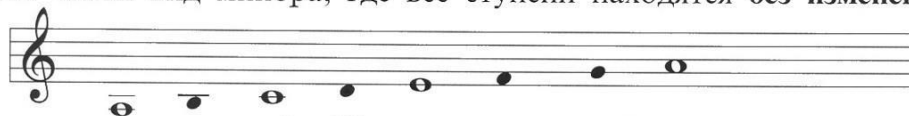

2. Гармонический

В гармоническом миноре повышается VII ступень.

3. Мелодический

В мелодическом миноре при движении вверх повышаются VI и VII ступени. При движении вниз повышение отменяется, то есть звучит натуральный минор.

Например:

Таблица тональностей

Диезные

Отсутствуют 	До (C dur)	Ля (a moll)
	Соль (G dur)	Ми (e moll)
	Ре (D dur)	Си (h moll)
	Ля (A dur)	Фа-диез (fis moll)
	Ми (E dur)	До-диез (cis moll)
	Си (H dur)	Соль-диез (gis moll)
	Фа-диез (Fis dur)	Ре-диез (dis moll)
	До-диез (Cis dur)	Ля-диез (ais moll)

Бемольные

Отсутствуют 	До (C dur)	Ля (a moll)
	Фа (F dur)	Ре (d moll)
	Си-бемоль (B dur)	Соль (g moll)
	Ми-бемоль (Eс dur)	До (с moll)
	Ля-бемоль (As dur)	Фа (f moll)
	Ре-бемоль (Des dur)	Си-бемоль (b moll)
	Соль-бемоль (Ges dur)	Ми-бемоль (es moll)
	До-бемоль (Ces dur)	Ля-бемоль (as moll)

Как ОПРЕДЕЛИТЬ ТОНАЛЬНОСТЬ !

Узнать основную для композиции тональность можно при помощи приведенного ниже плана:

- 1. Посмотрите на ключевые знаки.*
- 2. Найдите в таблице.*
- 3. Это могут быть две тональности: мажорная и минорная. Чтобы определить, какой лад необходимо посмотреть, каким звуком заканчивается произведение.*

Упражнения для закрепления

Определите тональность по ключевым знакам.

Мажор

Минор

Ключевые знаки тональностей

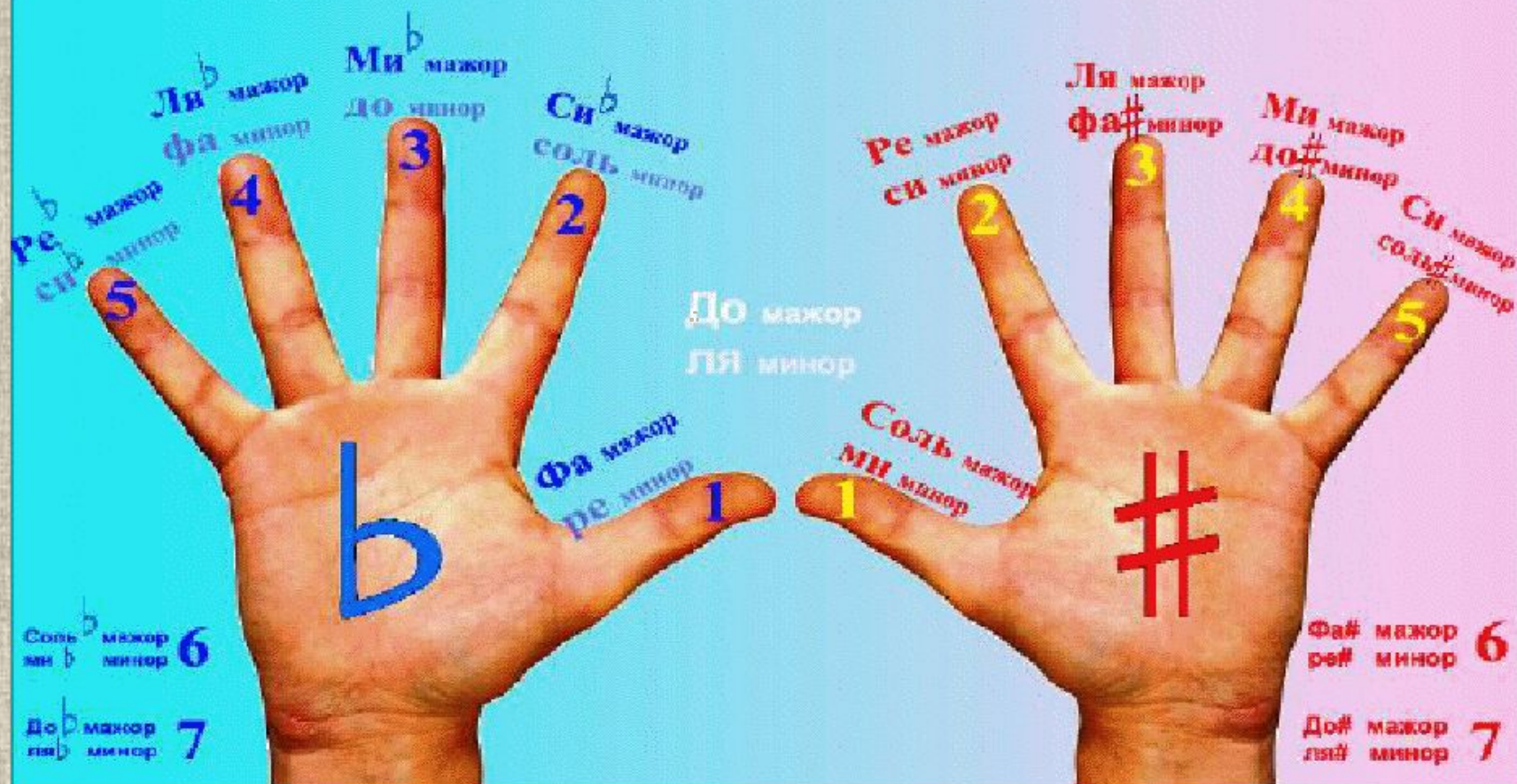

*Удачи в изучении
сольфеджио!*

