

Циклические формы инструментальной музыки

Концерт

Сюита

Соната

A. Schnittke Suite in Old Style

Violin and Piano (Harpisichord)

MZ 16882

ШНИТКЕ
СЮИТА В СТАРИННОМ СТИЛЕ
для скрипки и фортепиано (клавесина)

SCHNITTKE
SUITE IN OLD STYLE
For Violin and Piano (Harpisichord)

МОСКВА • МУЗЫКА

MUZYKA • MOSCOW

Сюита в переводе с французского означает — «ряд», «последовательность», «чередование») — циклическая форма в музыке, состоящая из нескольких самостоятельных контрастирующих частей (многочастное произведение), объединённых общим замыслом.

В «Сюите в старинном стиле» А. Шнитке пьесы танцевального или песенного характера, **не связанные** линией сюжетного повествования. Это всего лишь «ряд», «серия» музыкальных зарисовок, где каждый из номеров сюиты представляет собой небольшой *инструментальный спектакль*, разыгрываемый двумя инструментами-персонажами – **Violino** и **Piano**.

Содержание некоторых пьес направлено на раскрытие психологических состояний героев, их характеров и настроений («Пастораль», «Менуэт»). В других миниатюрах на первый план выступает момент действенный («Балет», «Фуга», «Пантомима»), где подразумеваемые инструменты-персонажи спорят друг с другом, соревнуются, конфликтуют.

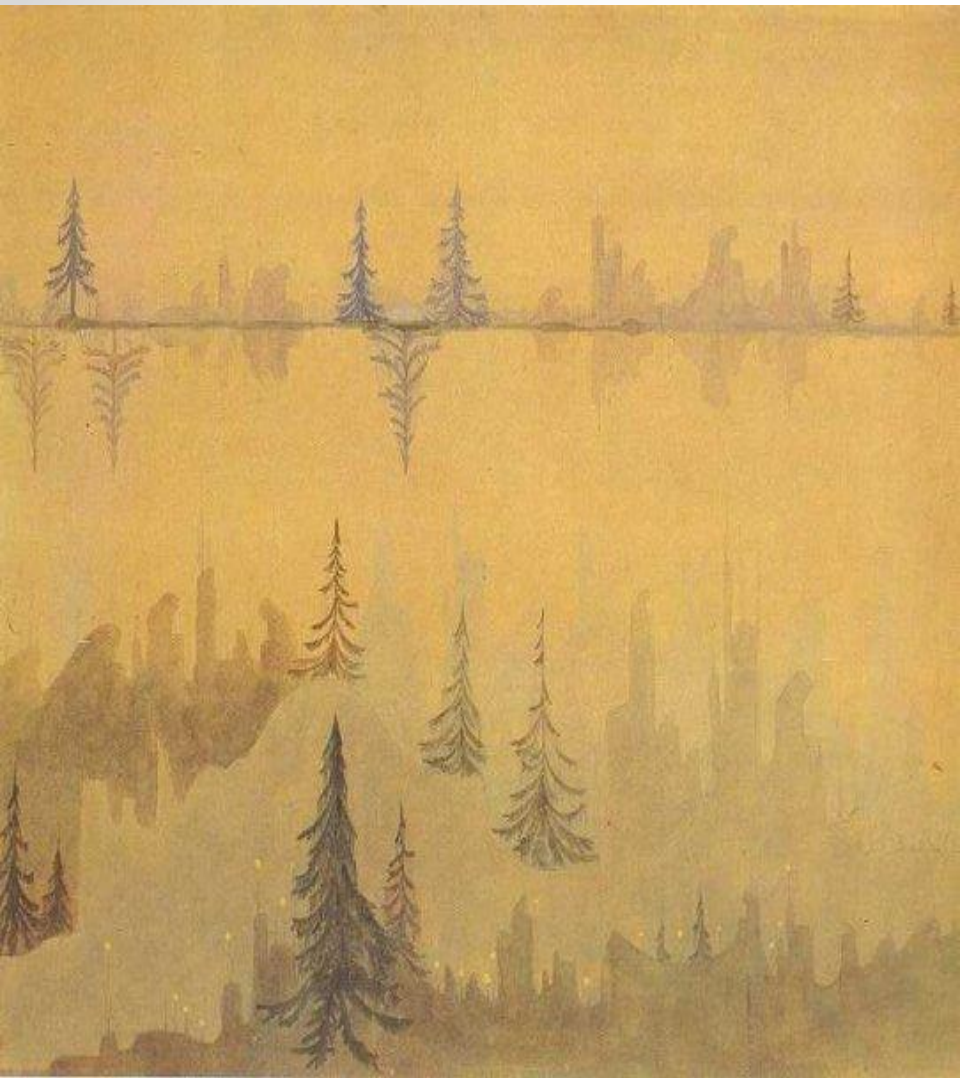

тема в обращении

ИМИТ.

тема

тема в увеличении

тема в обращении

тема в обращении

« Наше время в восприятии музыки отличается от того, что было раньше. Тогда бытовала музыка лишь последних ста лет. Для нас прошлое становится более актуальным, мы вступаем с ним в диалог...Композитор сегодняшнего дня не может пройти мимо ежедневно открывающегося музыкального прошлого. Мы способны жить в разных временах.!

А. Шнитке