

Зрительный анализатор,

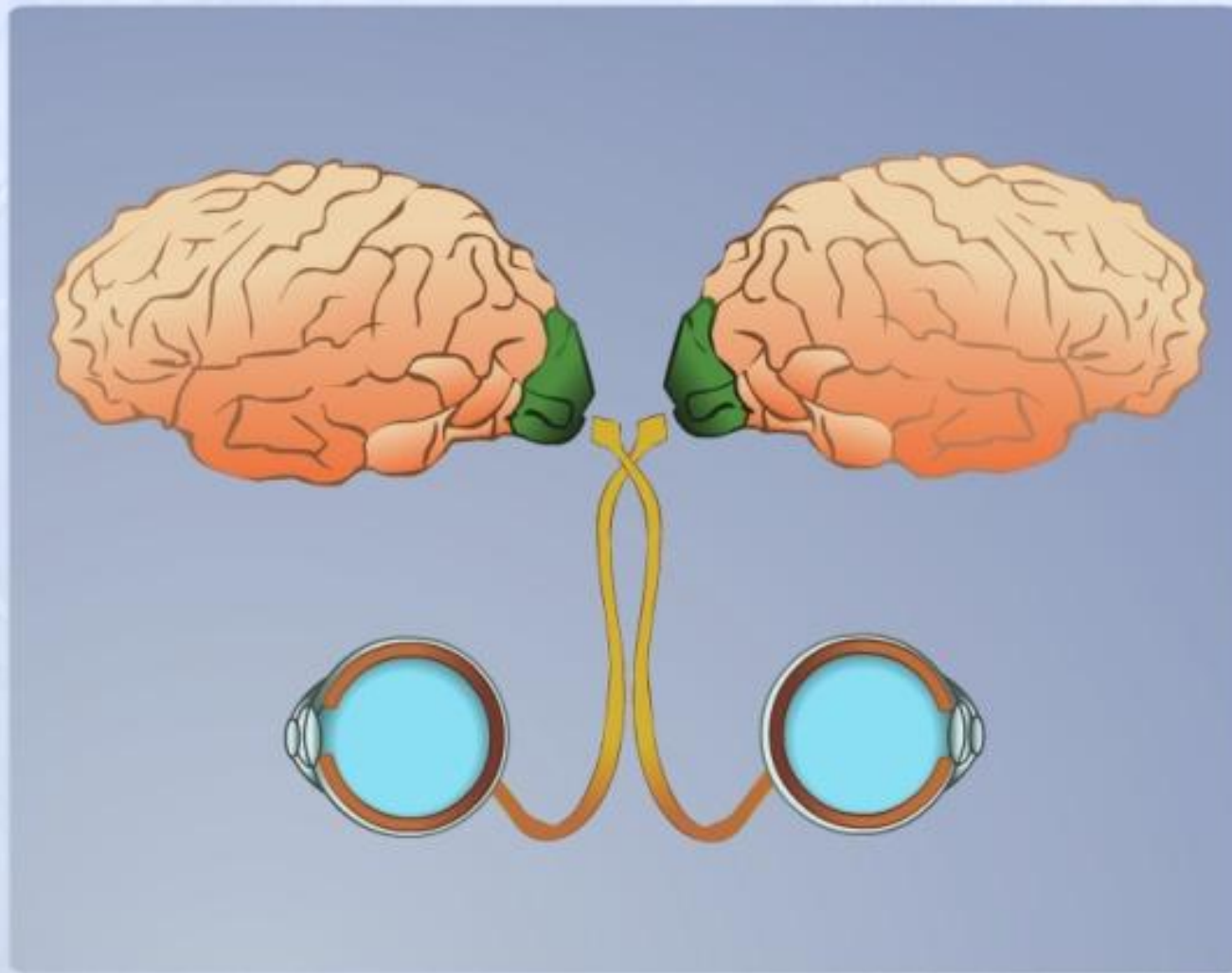

Строение зрительного анализатора



зрительная зона коры
больших полушарий

зрительные
рецепторы сетчатки

зрительные нервы

Положение глазного яблока в глазнице



Слёзная железа



Рис. 82. Расположение слезной железы и носослезного протока:

- 1* — бровь;
- 2* — слезная железа;
- 3* — ресницы;
- 4* — носослезный проток

Оболочки глаза

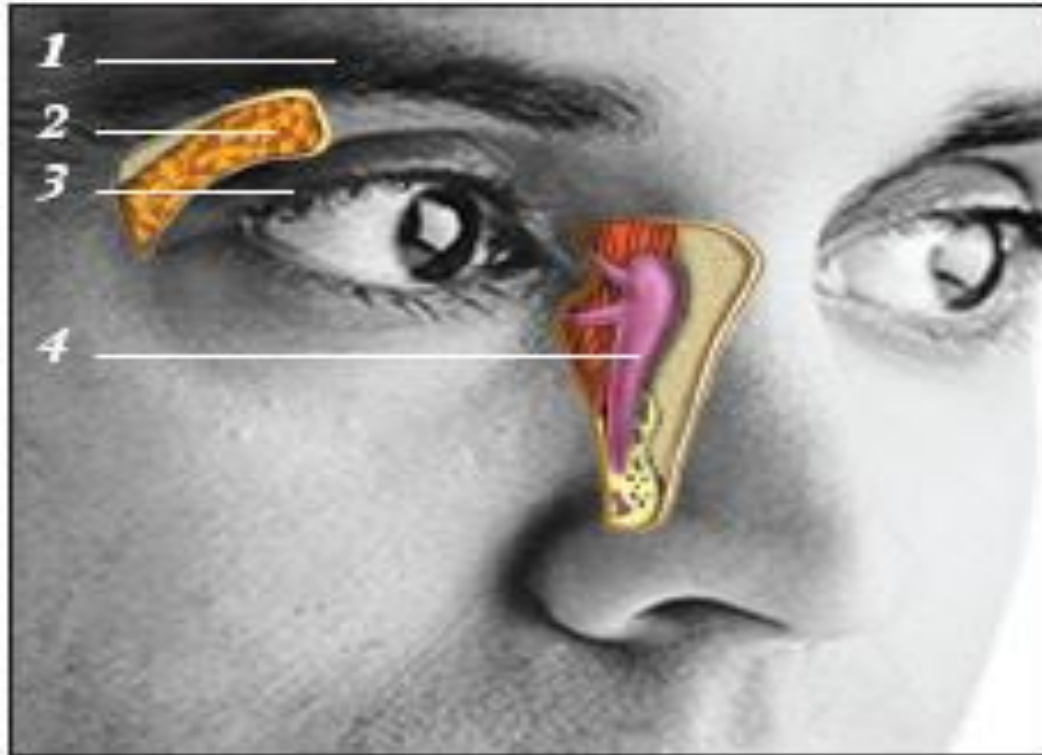

Радужная оболочка (радужка) и зрачок

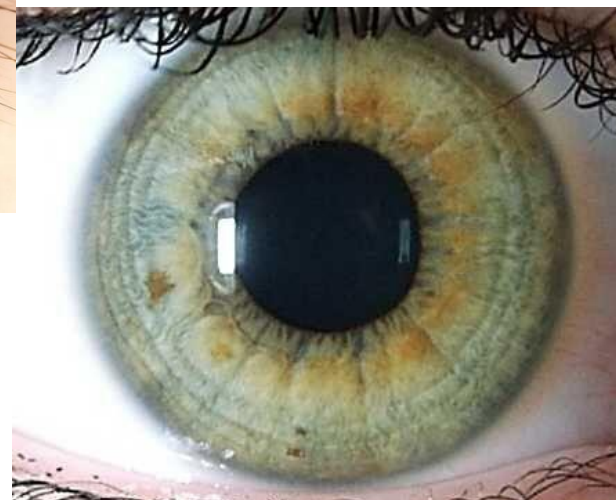
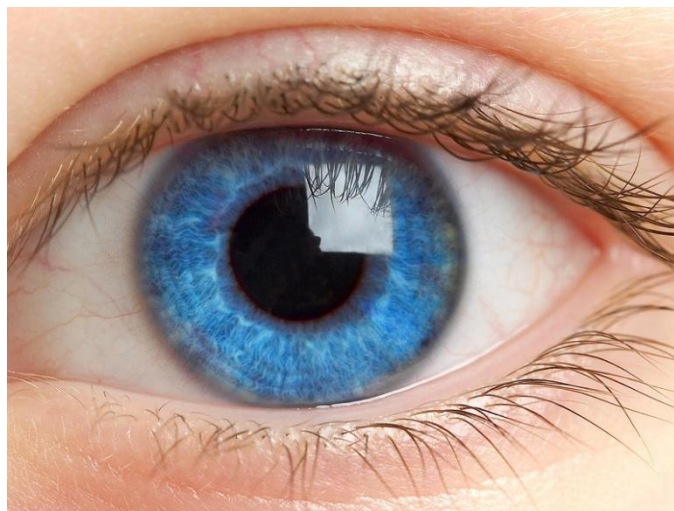
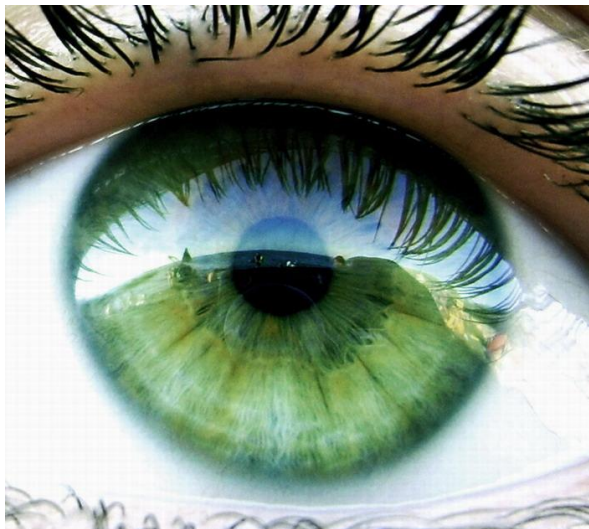

Хрусталик – двояковыпуклая линза

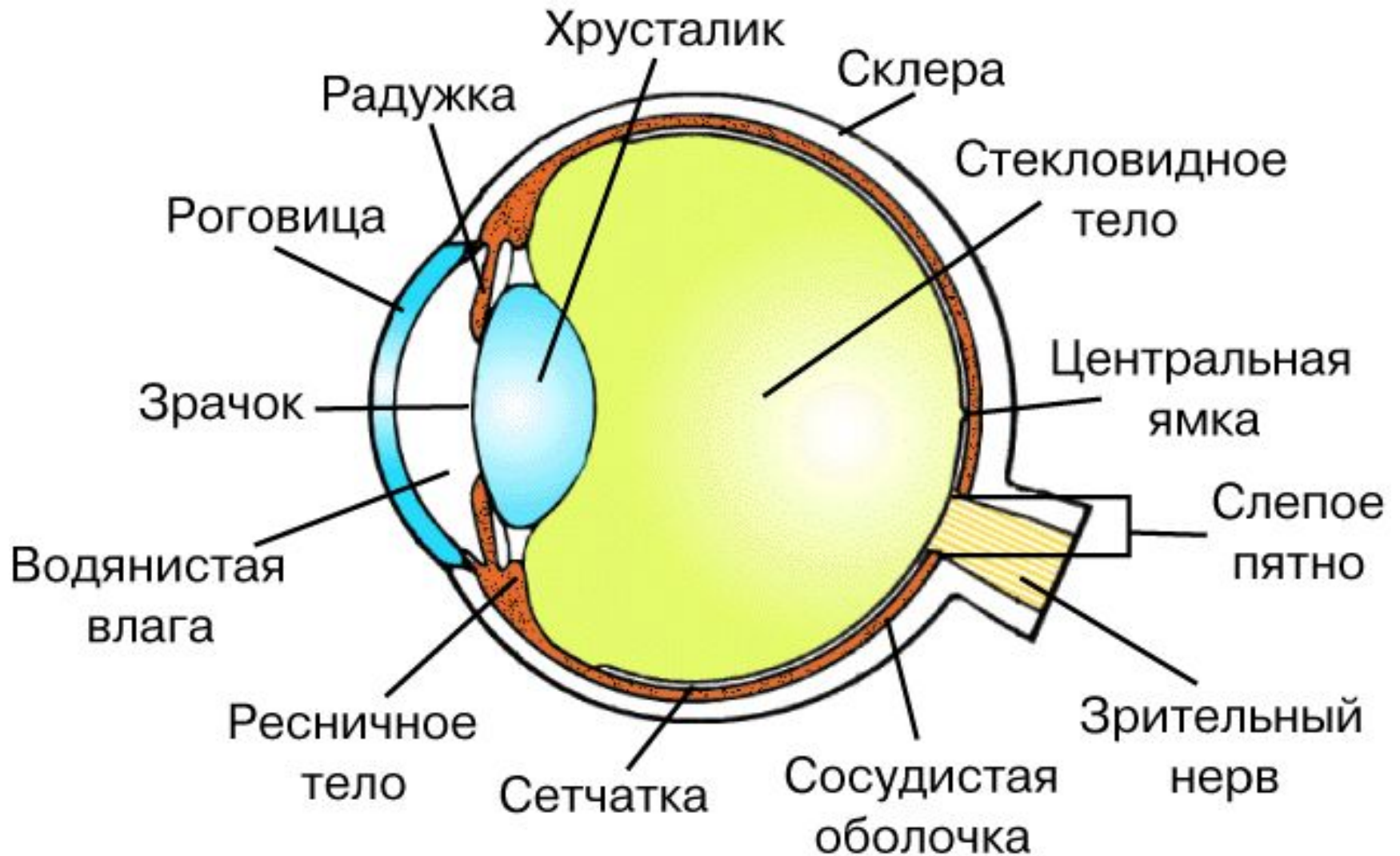

Строение сетчатки

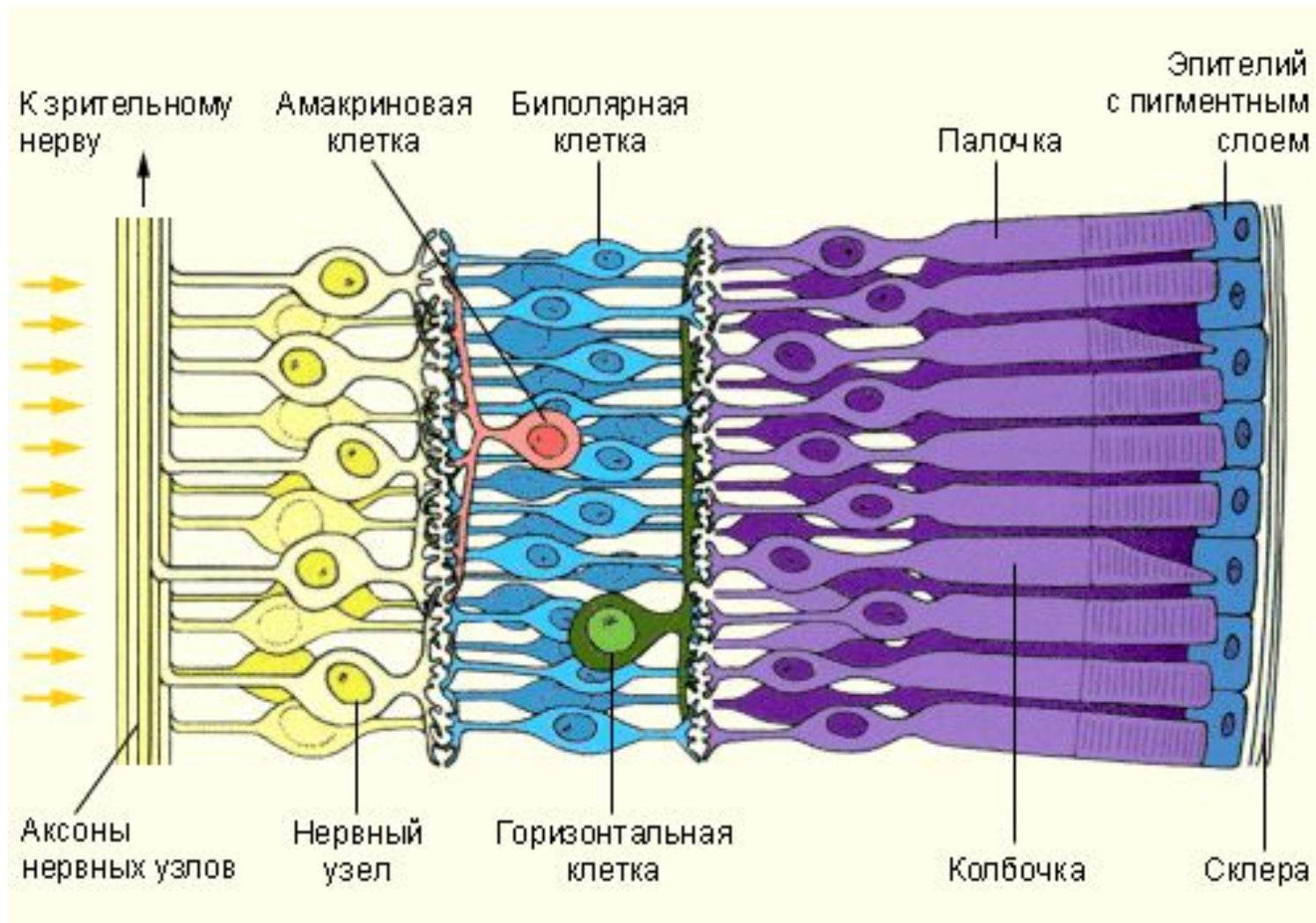

Построение изображения в глазу

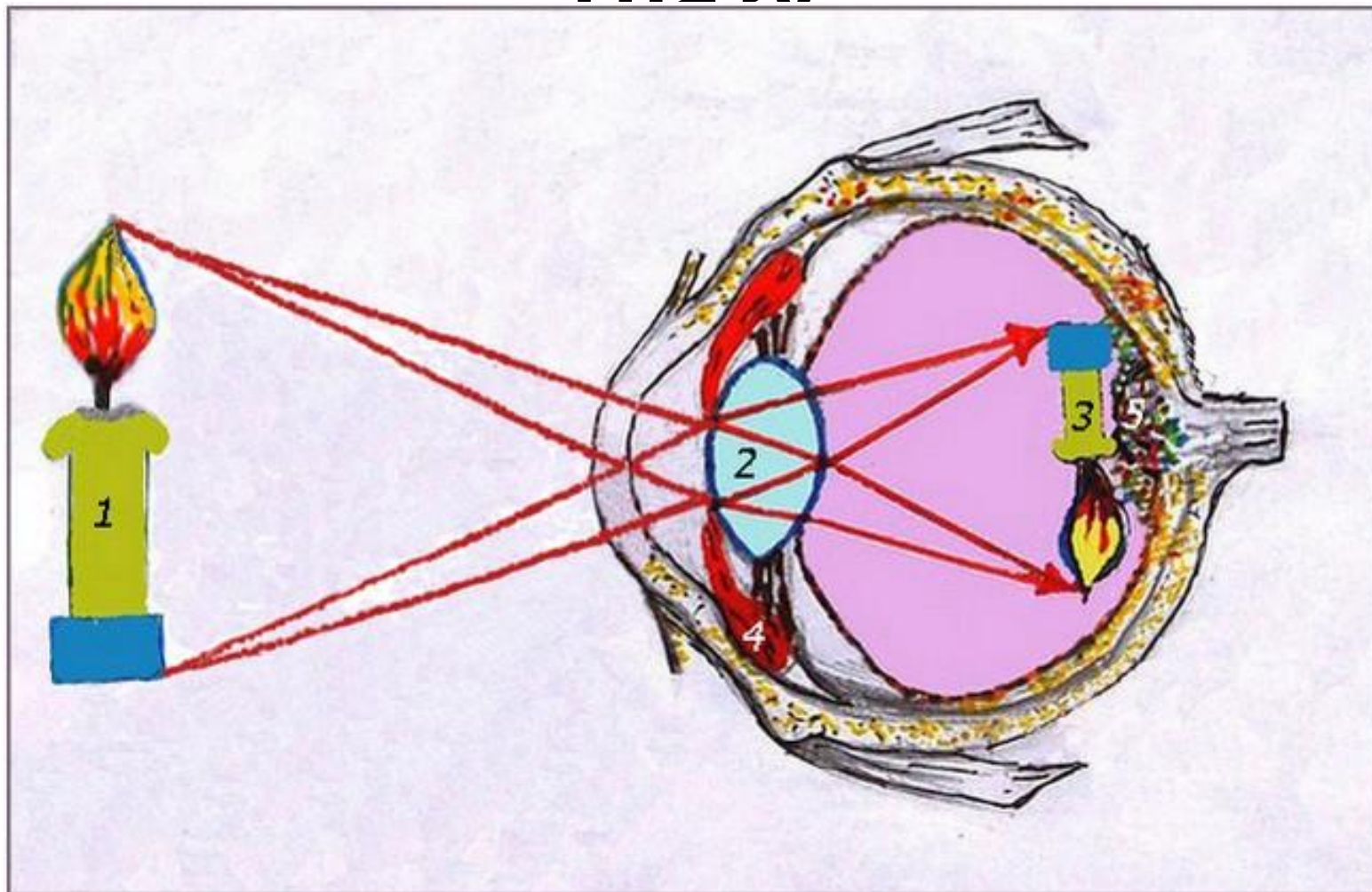

КОНЪЮКТИВИТ



Дальтонизм



Джон Дальтон

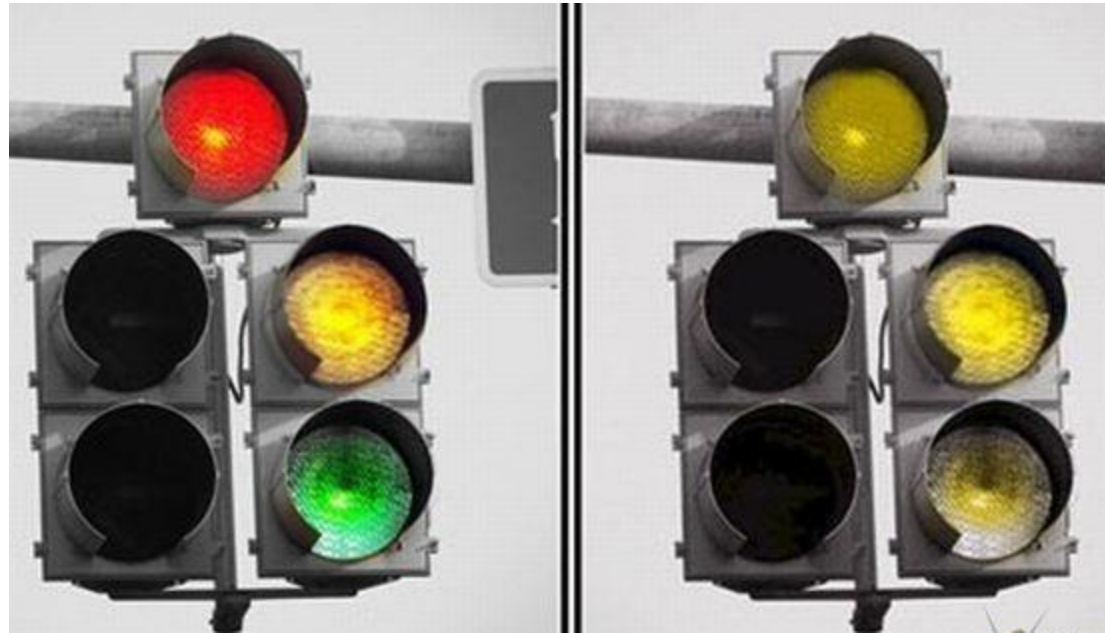

Близорукость и дальнозоркость

БЛИЗОРУКОСТЬ.

Параллельные лучи света фокусируются перед сетчаткой. В результате отдаленные предметы кажутся расплывчатыми.

Вогнутые линзы вызывают расхождение световых лучей, падающих на линзу, и корректируют зрение.

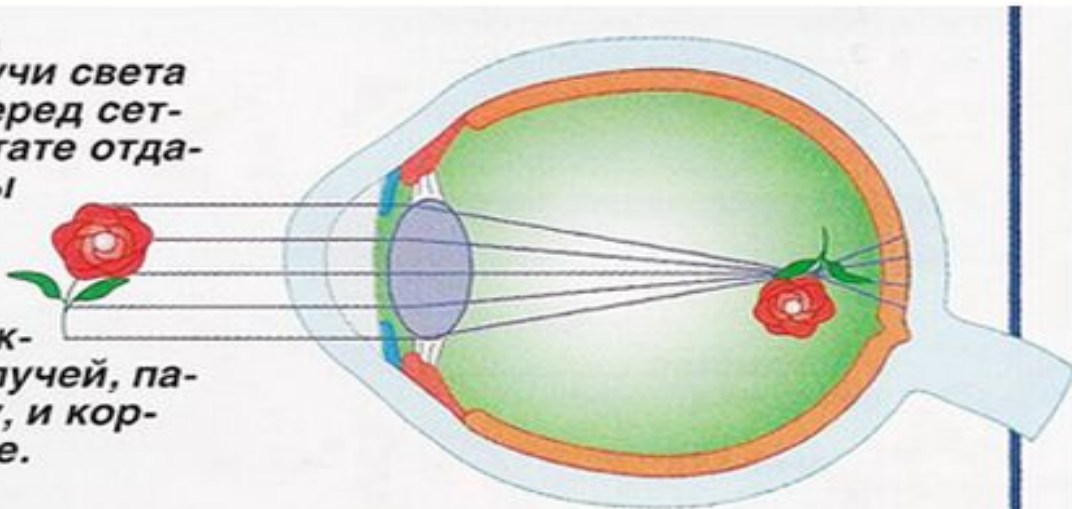

ДАЛЬНОЗОРКОСТЬ.

Световые лучи от объекта фокусируются позади сетчатки, когда мышцы, контролирующие фокусировку хрусталика, расслаблены. Это приводит к расплывчатому изображению ближних предметов.

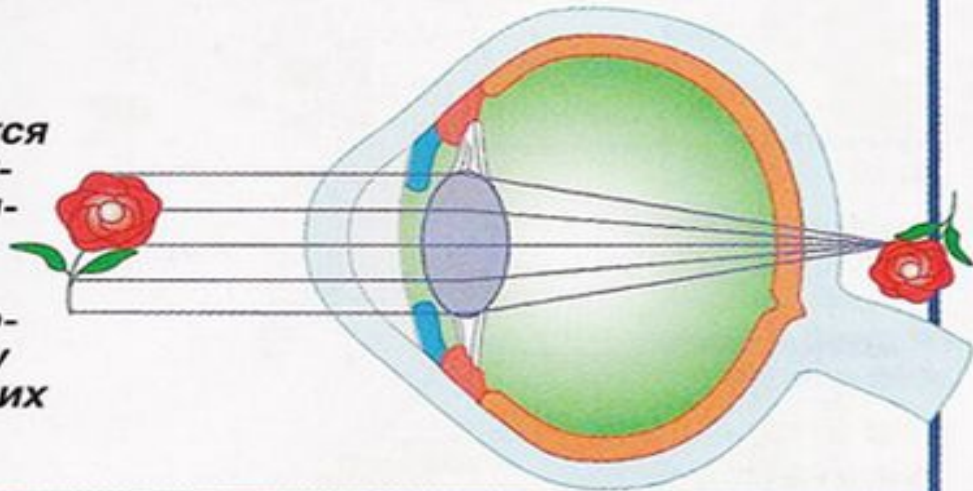

Катаракта

