

Муниципальное автономное образовательное учреждение
лицей г. Бор
Моя семья в истории страны

Мои предки в великой России.

Вклад семьи Пашкеевых в становление населенного пункта Шкотово, Приморский край.
Номинация: «Судьба семьи в истории страны». Старшая группа

Выполнила: Илатовская Кристина, 2008 год, ученица 9 «А» класса,
МАОУ лицей, г. Бор Коммунистическая улица 11
hristina2008ila@gmail.com

Консультант – Алена Драгунова - Пашкеева

Руководитель:

Вавилова Лариса Николаевна,
учитель истории и обществознания, МАОУ лицей

lhw35@mail.ru

89030402165

Введение

Многие знают членов своей семьи, дедушек, бабушек, многие знают прабабушек, очень редко прапрабабушек. А кто задумывался о том кто же дал жизнь твоему древу жизни, какие у тебя корни?

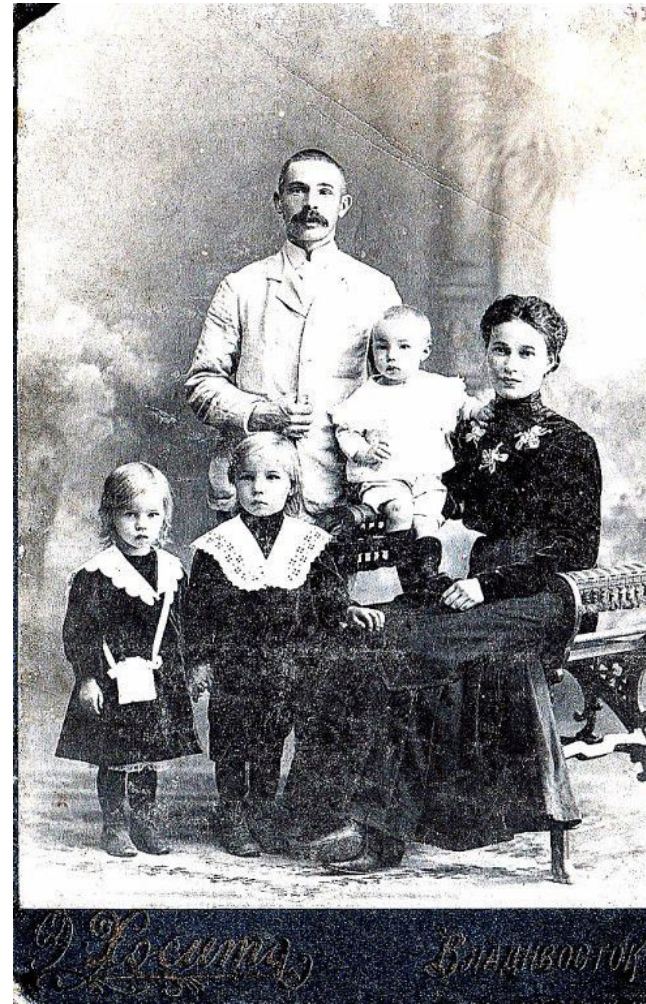

На фото Иона Васильевич и Мария Владимировна Пашкеевы с детьми, фото 1910 года, архив семьи Пашкеевых

Актуальность

Сейчас многие не знают историю своей семьи, а как у человека может быть будущее, если он не знает прошлого. Я хочу подробно разобраться в истории моих предков, чтоб рассказать всей своей семье, а так же окружающим о делах моих пращуров.



Екатерина Петровна Пашкеева с племянницей и внучкой, 1960 год Москва, архив семьи Пашкеевых

Цель, задачи и методы исследования

- Цель исследовательской работы:

Оценить вклад моих предков в развитие села Шкотово.

- Задачи:

1.Собрать воедино информацию об истории своих предков.

2.Проследить как мои предки способствовали развитию населенного пункта Шкотово.

3.Оценить значимость вклада в развитие населенного пункта Шкотово.

- Методы исследования:

1.Сбор информации о предках.

2.Интервьюирование близких родственников.

3. Обращение в архив

Этапы работы

на первом этапе работы надо было найти информацию. я проинтервьюировала родственников



Илатовский Станислав Анатольевич



Илатовская (Пашкеева) Наталья Всеволодовна

нашла нужную литературу



Буссе Ф.Ф. Переселение крестьян морем в Южно-Уссурийский край в 1883 - 1893 (издание 1896 год, Санкт-Петербург)

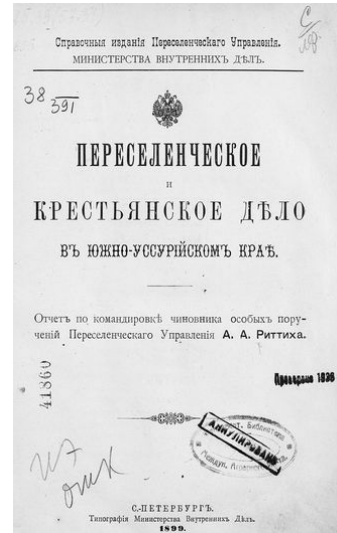

А.А. Риттих "Отчет по командировке в Южно-Уссурийский край" (издание 1899 год, Санкт - Петербург)

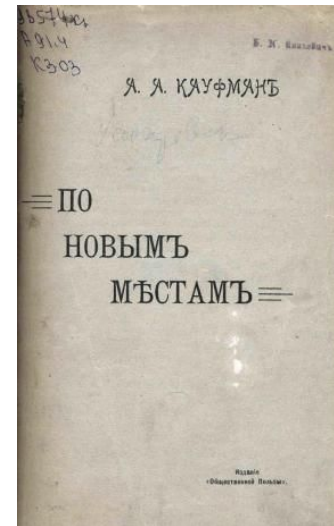

Кауфман А. А. " По новым местам" (очерки и путевые заметки, издание 1905 год)

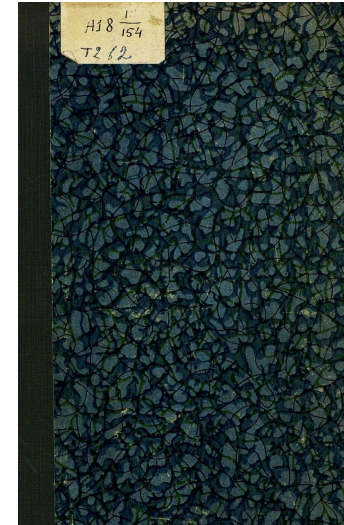

Крюков Николай Абрамович. «опят описанія землепользования у крестьян – переселенцев Амурской и Приамурской областей» (издание 1896, Москва)

И обратилась в архивы

Василий Васильевич Пашкеев

Василию Васильевичу Пашкееву нужно уделить особое внимание как яркому представителю переселенцев. Он активно занимался предпринимательской деятельностью и к началу XX века владел крупным производством. Племянники Василия Васильевича добились больших успехов как в науке, так и в военной службе

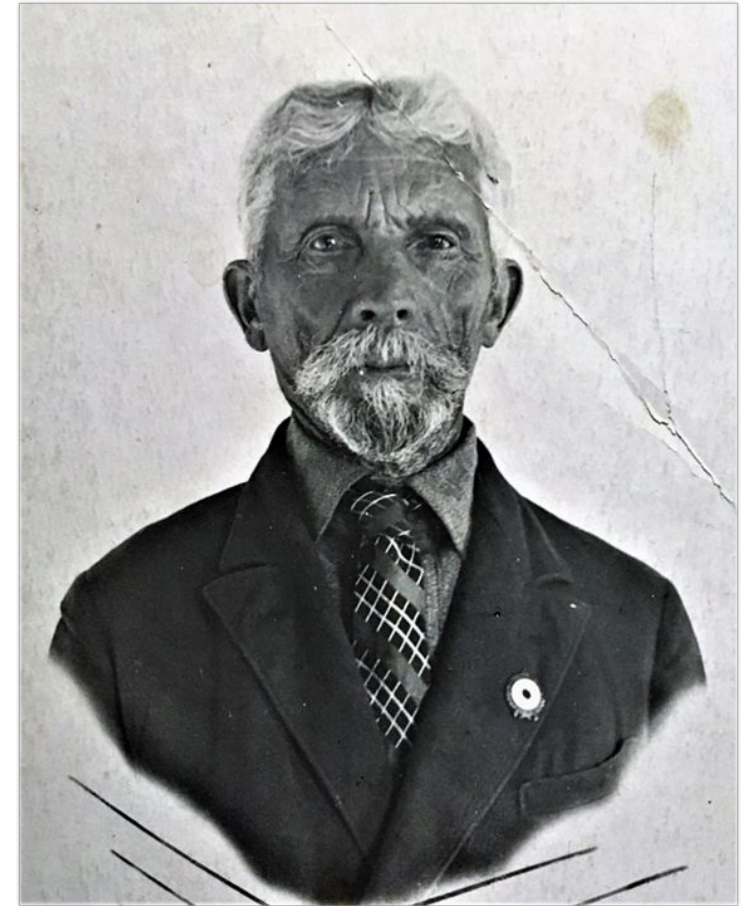

Василий Васильевич Пашкеев, фото приблизительно 1935 года

Лесная промышленность

Из-за недосдачи в кратчайшее сроки Василий Васильевич продал все свое имущество племяннику Михаилу и внес нужную сумму. Василий Васильевич обучил Михаила предпринимательскому делу и со временем они стали крупными лесопромышленниками.

Цены лесных материалов, экспортируемых на зарубежные рынки через Эгершельд, франко-борт парохода во Владивостоке:

№№ по порядку	Спецификация	Цены за 1 куб. фут в копейках					
		1917 г.	1918 г.	1919 г.	1920 г.	1921 г.	1922 г.
1.	Круглый лес:						
	Кедровые бревна	11	—	13	—	33	43
	Еловые	10	—	34	—	32	40
	Осиновая чурка	250	—	105	—	53	60
	Рукичная стойка всех пород	—	—	—	—	28	30
2.	Пиленый лес:						
	Кедр II сорта для Ялоники и Шанхая	65	—	—	—	75	—
	Кедр I сорта "корона" для Лондона	100	—	—	—	—	—
3.	Фанера: из есени, березы, липы трехслойная	13	—	24	—	—	—
	» из дуба, бархата, ореха трехслойная	20	—	24	—	—	—

В довоенное время в Приморской губернии работали следующие лесопильные заводы:

№№ по порядку	Владельцы заводов.	Местонахождение завода.	Число рам	Годовая производительность в брусах.		Кому принадлежат заводы в настоящее время.	
				Возмож. макс.	Факт. действит.		
10.	Лебедянский Н. П. и Леккерный А. П.	ст. Шкотово	1	5,000	1,000	Дальлесу	
11.	Ольгинской земской управы	с. Ольгинское	1	2,000	1,000	»	
12.	Анц. т-во "Тетюха" Орлов	Бухта Торной Советская гавань (Ф. Инд.)	2	25,000	10,000	»	
13.	Т.Д. "Бр. Синкевич"	г. Владивосток	2	75,000	10,000	»	
14.	Военно-промышленный Комитет	т о ж е	1	10,000	2,000	»	
15.	Военно-Морское ведомство	т о ж е	1	10,000	5,000	»	
16.	Лебедянский и Леккерный	т о ж е	1	10,000	8,000	»	
17.	Самельский	ст. Ичан	1	18,000	10,000	»	
18.	Он-же	ст. Бикин	5	70,000	30,000	»	
19.	Устьлицев	раа. 485 вер.	2	20,000	10,000	»	
20.	Стрелский	Усуур. ж. д.	4	60,000	10,000	»	
21.	Т.Д. "Бр. Синкевич"	ст. Ичан.	4	60,000	2,000	»	
22.	Федоров	ст. Кор.	5	60,000	10,000	»	
23.	Плюснин	ст. Переяслав.	1	10,000	5,000	»	
24.	Катарский	г. Хабаровск.	2	20,000	10,000	»	
25.	Ахипов	т о ж е	2	10,000	7,000	»	
26.	Коваленко	т о ж е	4	50,000	2,000	»	
27.	Пьянков	т о ж е	2	15,000	7,000	»	
28.	Николевский Лесной ведомств.	с. Малых.	2	25,000	10,000	»	
29.	Финяпов	р. Тунгузка.	2	60,000	10,000	»	
30.	Веринит	г. Николаевск.	1	20,000	10,000	Влад.	
31.	Рубинштейн	г. Николаевск.	2	25,000	15,000	»	
32.	Кузин	т о ж е	2	80,000	25,000	»	
33.	Кожеников	пос. Ичан	1	20,000	8,000	»	
34.	Гурский	Ник. Усуур.	2	20,000	5,000	»	
35.	Исениное ведомство	т о ж е	1	15,000	7,000	»	
36.	Щапи	ст. Развозное	1	10,000	2,000	»	
37.	Пасков	пос. Шмаковск.	1	10,000	2,000	»	
38.	Вейсман	пос. Шмаковск.	2	10,000	1,000	»	
39.	Миллер	мыс Виссе	1	10,000	—	»	
40.	Робинсон	мыс Пронге.	1	10,000	—	»	
41.	Циннерман	г. Владивосток	2	35,000	20,000	»	
42.	Клишский	т о ж е	2	10,000	25,000	»	
43.	Тр. Финон	с. Нов. Москва	1	18,000	5,000	»	
44.	Пашкеев	т о ж е	2	25,000	5,000	»	
45.	Сучан. казенн. колп.	ст. Шкотово.	2	10,000	15,000	»	
46.	Сучан. казенн. колп.	Сучан	2	10,000	15,000	»	
Итого				81	1,020,000	532,000	

В книге "Лесные Концессии" составленной дальневосточным управлением уполномоченного наркомзема 1925 года издания так же есть сведения о лесопромышленнике М.Я. Пашкееве.

Сыновья Василия Васильевича

Из сыновей Попечителя почти никого не осталось. Сын Иона погиб в 1924 году при неизвестных обстоятельствах.



На фото Иона Васильевич и Мария Владимировна Пашкеевы с детьми, фото 1910 года, архив семьи Пашкеевых

Племянник Василий в 22 года пал первой жертвой Гражданской войны на Дальнем Востоке. Василий Петрович Пашкеев родился 5 июля 1897 года, окончил Владивостокское Коммерческое училище в 1915 году. В том же году прошел 5-й ускоренный курс в Иркутском Военном училище. Штабс-капитан 36 Стрелкового Сибирского полка.

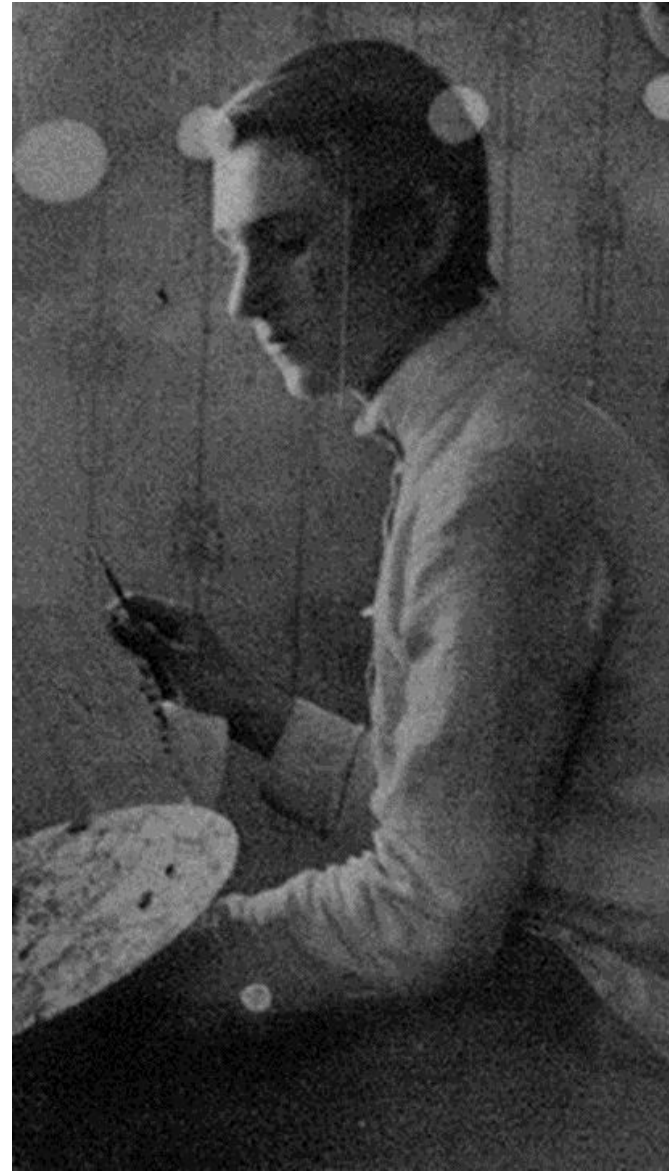

Василий Петрович Пашкеев , фото приблизительно 1915 года из архива семьи Пашкеевых

Василий Андреевич Пашкеев

Къ рѣчной низменности съ обоихъ боковъ примыкають горы; склоны этихъ горъ настолько круты, что не позволяютъ заводить пашень. Почва здѣсь очень мелкая всего 1—2 вершка, затѣмъ идетъ или сплошная галька или же скалистый грунтъ; дожди здѣсь производять постоянныя поврежденія, смывая почвенный слой и снося его въ долину. Прежде по склонамъ почти сплошь росли лѣса, теперь значительно порѣдѣвшіе, а близъ самаго селенія лѣсъ вырубленъ сплошь. Лѣсная растительность, конечно тамъ гдѣ осталась, весьма разнообразна: дубъ, клены, липы, ясени, орѣхъ, бархатное дерево, яблоня, груша, тополь, тиссъ перемѣшаны съ осинами, березами, елями, кедрами и многими другими; кромѣ того много разныхъ кустарниковъ, обвитыхъ часто виноградомъ и хмѣлемъ, густо растутъ между деревьями. Но такой видъ растительность имѣеть только въ болѣе глухихъ мѣстахъ; на склонахъ же горъ близъ села виднѣются только отдѣльныя группы деревьевъ, а самая почва или голая или покрыта довольно тощими травами.

Буссе Ф.Ф. Переселение крестьян морем в Южно-Уссурийский край в 1883 - 1893 (издание 1896 год, Санкт-Петербург)

Василий Андреевич Пашкеев стал одним из основателей селения Шкотово и в 1865 году отыскал в пригодные земли для хлебопашества первый обзавелся крестьянским домохозяйством и стал разводить хлебопашество и скотоводство. Его старший сын Василий Васильевич Иаков был первым старостой села.