Михаил Афанасьевич Булгаков (1891-1940)

МИХАИЛ АФАНАСЬЕВИЧ БУЛГАКОВ (1891 – 1940) – РУССКИЙ ПИСАТЕЛЬ, ДРАМАТУРГ, РЕЖИССЕР, ОДИН ИЗ ЛУЧШИХ АВТОРОВ ПЕРВОЙ ПОЛОВИНЫ XX ВЕКА. СОЗДАТЕЛЬ ГЕНИАЛЬНОГО РОМАНА «МАСТЕР И МАРГАРИТА».

Детство и образование

Михаил Булгаков родился 3 (15) мая 1891 года в Киеве в семье преподавателя духовной академии Афанасия Ивановича Булгакова. С 1901 года будущий писатель получал начальное образование в Первой Киевской гимназии. В 1909 году поступил в Киевский университет на медицинский факультет. На втором курсе, в 1913 году, Михаил Афанасьевич женился на Татьяне Лаппе.

Афанасий Иванович
(1859-1907)

Варвара Михайловна
(1869-1922)

Семья Булгаковых на даче в Буче. 1903

Дом Турбиных, Андреевский спуск, дом № 13, «постройки изумительной». Семья Булгаковых снимала весь второй этаж.

Врачебная практика

Окончив в 1916 году университет, Булгаков устроился на работу в один из киевских госпиталей. Летом 1916 года его направили в село Никольское Смоленской губернии. В краткой биографии Булгакова нельзя не упомянуть, что в этот период писатель пристрастился к морфию, но благодаря стараниям жены смог победить зависимость.

Во время гражданской войны в 1919 году Булгаков был мобилизован как военный врач в армию Украинской Народной республики, а затем в армию Южной России. В 1920 году Михаил Афанасьевич заболел тифом, поэтому не смог покинуть страну с Добровольческой армией.

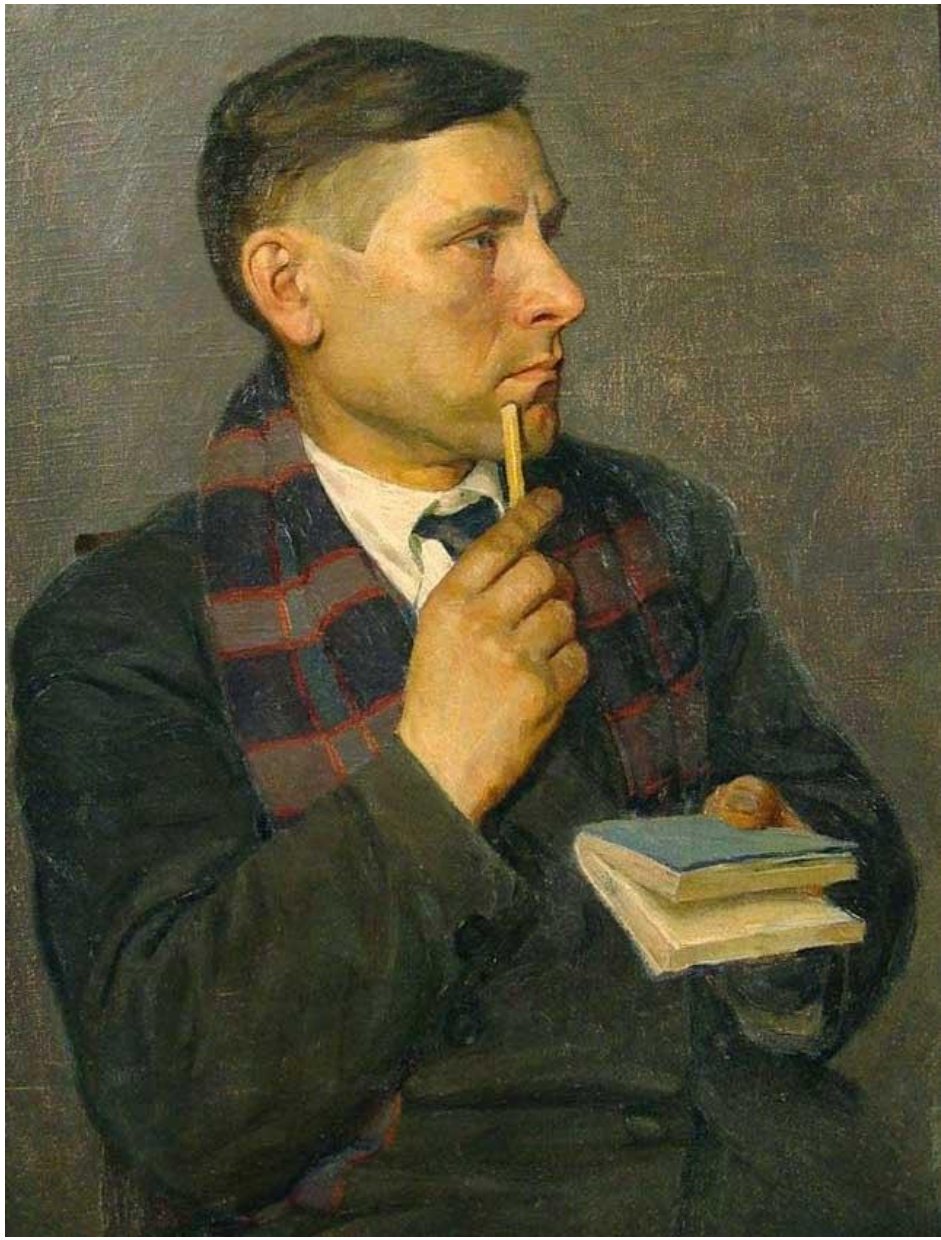

Москва. Начало творческого пути

В 1921 году Булгаков переезжает в Москву. Он активно занимается литературной деятельностью, начинает сотрудничать со многими периодическими изданиями Москвы – «Гудок», «Рабочий» и др., принимает участие в заседаниях литературных кружков. В 1923 году Михаил Афанасьевич вступает во Всероссийский Союз писателей, в котором также состояли А. Волынский, Ф. Сологуб, Николай Гумилев, Корней Чуковский, Александр Блок.В 1924 году Булгаков развелся со своей первой женой, и уже через год, в 1925 году, женился на Любови Белозерской.

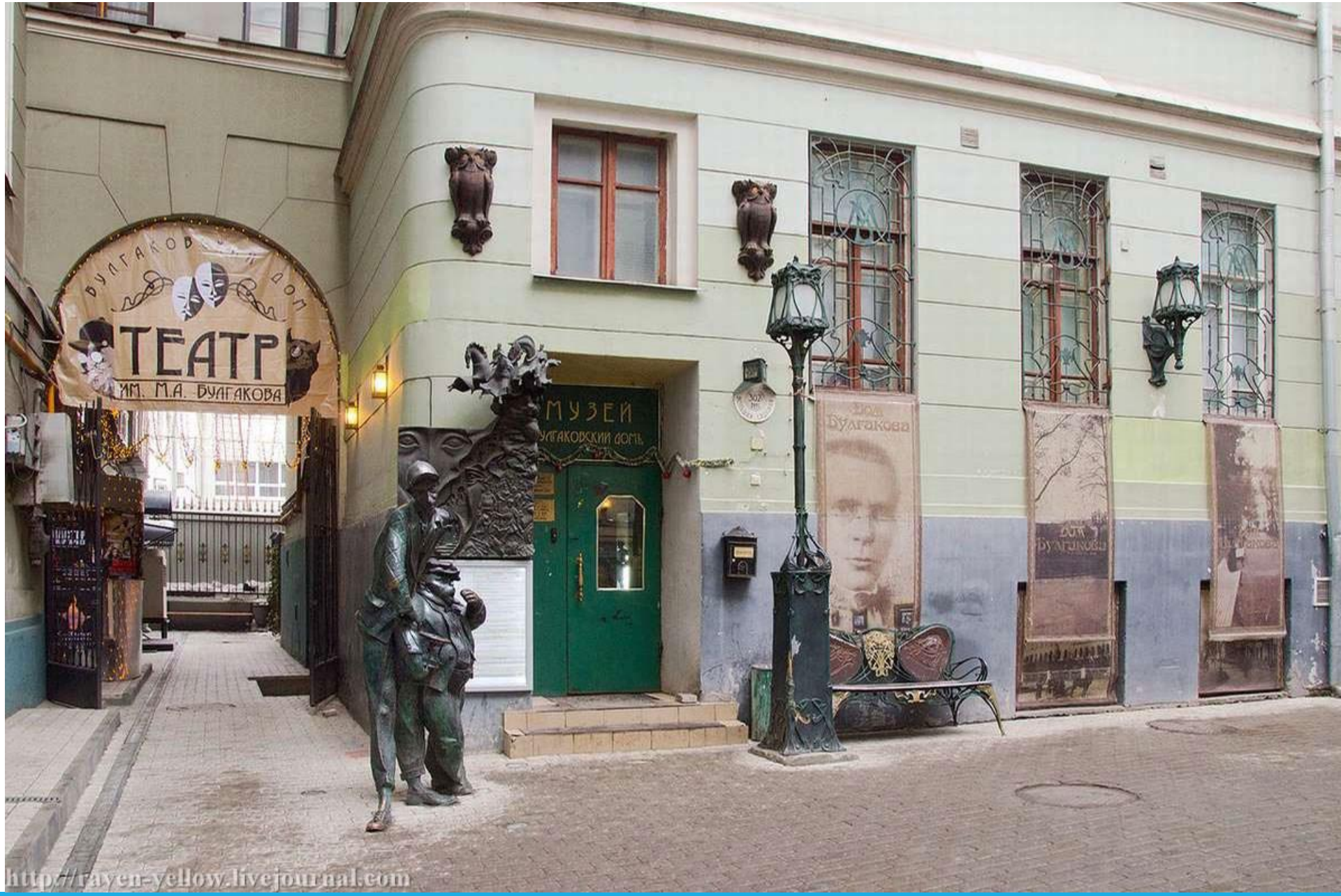
БУЛГАКОВ ДОМ
ТЕАТР
ИМ. М.А. БУЛГАКОВА
МУЗЕЙ
БУЛГАКОВСКИЙ ДОМЪ
Дом Булгакова
http://raven-yellow.livejournal.com

Зрелое творчество

В 1924 – 1928 годах Булгаков создает самые известные свои произведения – «Дьяволиада», «Собачье сердце», «Вьюга», «Фатальные яйца», роман «Белая гвардия» (1925), «Зойкина квартира», пьеса «Дни Турбиных» (1926), «Багряный остров» (1927), «Бег» (1928). В 1926 году во МХАТе была премьера пьесы «Дни Турбиных» – произведение поставили по личному указанию Сталина.В 1923 году Булгаков вступил во Всероссийский Союз писателей. В 1924 году он познакомился с недавно вернувшейся из-за границы Любовью Евгеньевной Белозерской (1895—1987), которая в 1925 году стала его женой.

В 1929 году Булгаков посещает Ленинград, где знакомится с Е. Замятиным и Анной Ахматовой. Из-за острой критики революции в своих произведениях (в частности, в романе «Дни Турбиных»), Михаила Афанасьевича несколько раз вызывали на допросы в ОГПУ. Булгакова перестают печатать, его пьесы запрещено ставить в театрах.

Последние годы

В 1930 году Михаил Афанасьевич лично написал письмо И. Сталину с просьбой предоставить ему право покинуть СССР либо разрешить зарабатывать на жизнь. После этого писатель смог устроиться режиссером-ассистентом во МХАТ. В 1934 Булгакова приняли в Советский союз писателей, председателями которого в разное время были Максим Горький, Алексей Толстой, А. Фадеев. В 1931 году Булгаков расстается с Л. Белозерской, и, в 1932 году женится на Елене Шиловской, с которой был знаком уже несколько лет.

Михаил Булгаков, биография которого была насыщена разными по характеру событиями, последние годы сильно болел. У писателя диагностировали гипертонический нефросклероз (болезнь почек). 10 марта 1940 года Михаил Афанасьевич скончался. Похоронили Булгакова на Новодевичьем кладбище в Москве.

Любовь Евгеньевна Белозерская — вторая жена М. А. Булгакова

Мастер и Маргарита
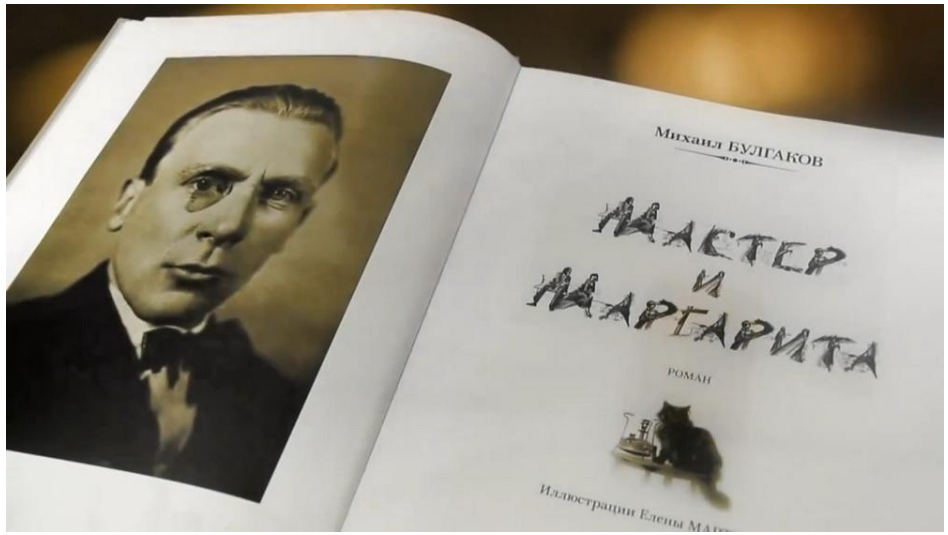
«Мастер и Маргарита» – самое главное произведение Михаила Булгакова, которое он посвятил своей последней жене Елене Сергеевне Булгаковой, и работал над ним более десяти лет до самой смерти. Роман является наиболее обсуждаемым и важным произведением в биографии и творчестве писателя. При жизни писателя «Мастер и Маргарита» не публиковался из-за запрета цензуры. Впервые роман издали в 1967