

Шкаф , антресоль, тумба,(ручки-приобретаем отдельно), доставка- подарок , занос 2000 при подъеме в лифте , - оплата по отдельному счету – доплаты при приемке

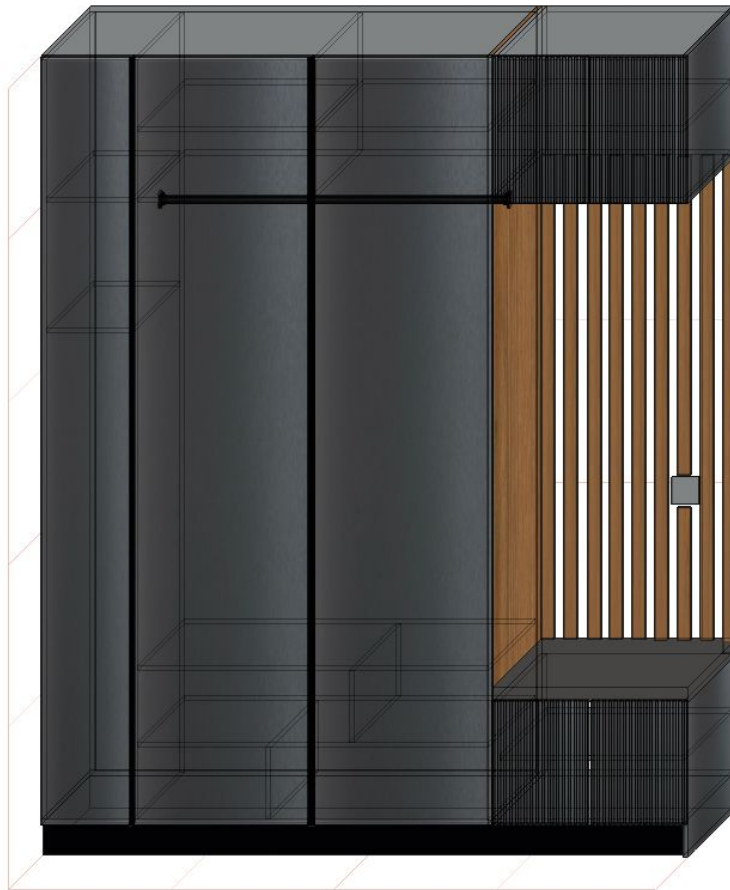

Материалы

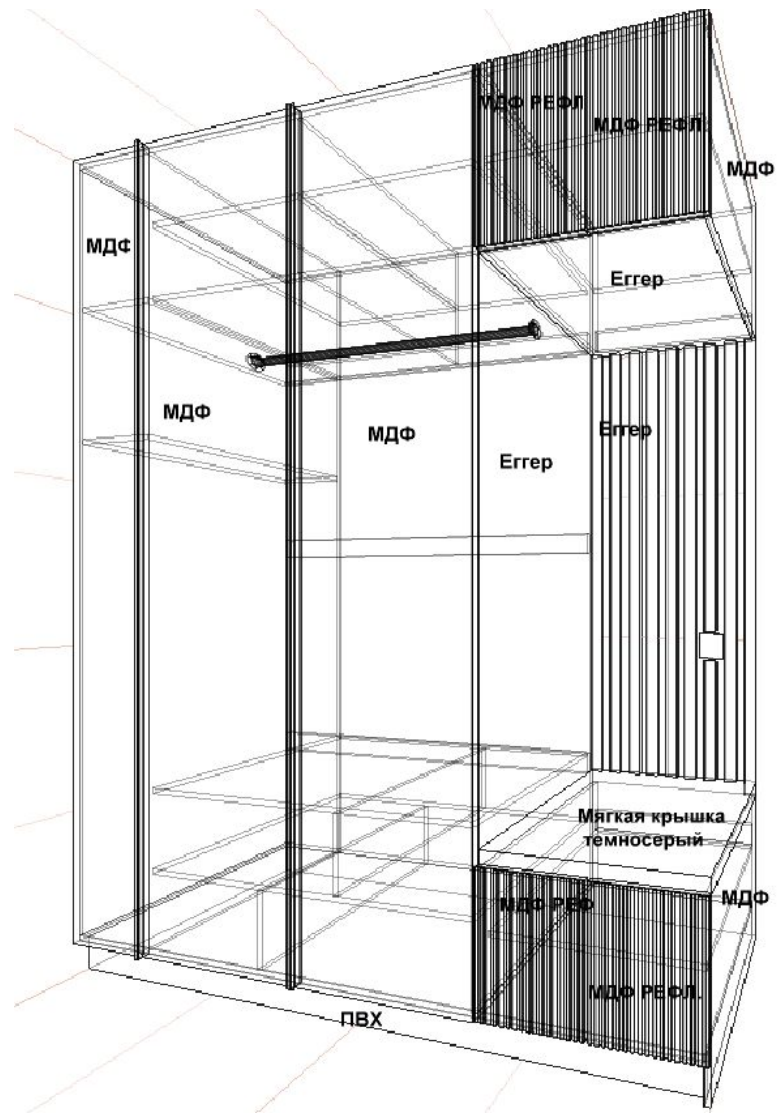

Ручки накладные мдм - в размер по всей высоте фасада – 3 шт + штрих для покраски торцов + 4 типона – счет по факту для клиента

Профиль-ручка крепление саморезами черный матовый (краска), L-3000мм

Артикул: PH.RU03.3000.BLM PR

Отзывы  (1)

[Описание](#) [Инструкции и файлы](#)



НП

ЦВЕТ ТОВАРА



1 497.89 руб.

- 1 +

 Товар продается хлыст
Длина хлыста 3м

НАЛИЧИЕ: **УТОЧНИТЬ**

*Данные о наличии актуальны только
в Москве и Московской области

 скачать в PDF

СООБЩИТЬ ОБ

Поделиться



Штрих для металлических поверхностей, черный матовый

Артикул: ШМТ-черный

Отзывы  (0)

[Описание](#)



ЦВЕТ ТОВАРА



203.28 руб.

- 1 + КУПИ

ХАРАКТЕРИСТИКИ

ДЛЯ ПОВЕРХНОСТИ металл

ВИД ТОВАРА штрих для металла

НАЗНАЧЕНИЕ средние цапалыны

ЦВЕТ ТОВАРА чёрный

ПРОИЗВОДИТЕЛЬ МДМ (Россия)

ЕДИНИЦА ИЗМЕРЕНИЯ шт

НАЛИЧИЕ: ЕСТЬ

 Чашкиново [Кант](#)

52 ШТ

*Данные о наличии актуальны только для
Москвы и Московской области

 Доставка  Самовывоз

 скачать в PDF



СООБЩИТЬ ОБ ОШИБ

Поделиться



Виды фасадов : МДФ ПВХ 16мм – цвет Тадж Графит
супермат Р-810UP – оба вида один цвет

Без калевки

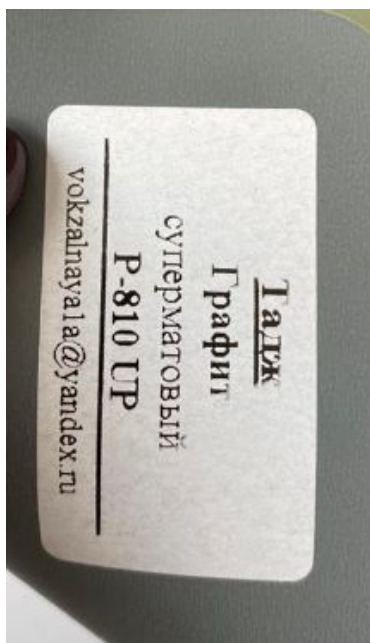

Рефленный



ЛДСП УВАДРЕВ ГРАФИТ U3612 или Кроношпан – полный аналог –

Корпус и полки – кромка 1 мм .

Боковина правая - **ЛДСП Egger OPEX Линкольн H1714 ST19**- кромка 1 мм,
на накладное дно – кромка 1 мм , на рейки – кромка 2 мм



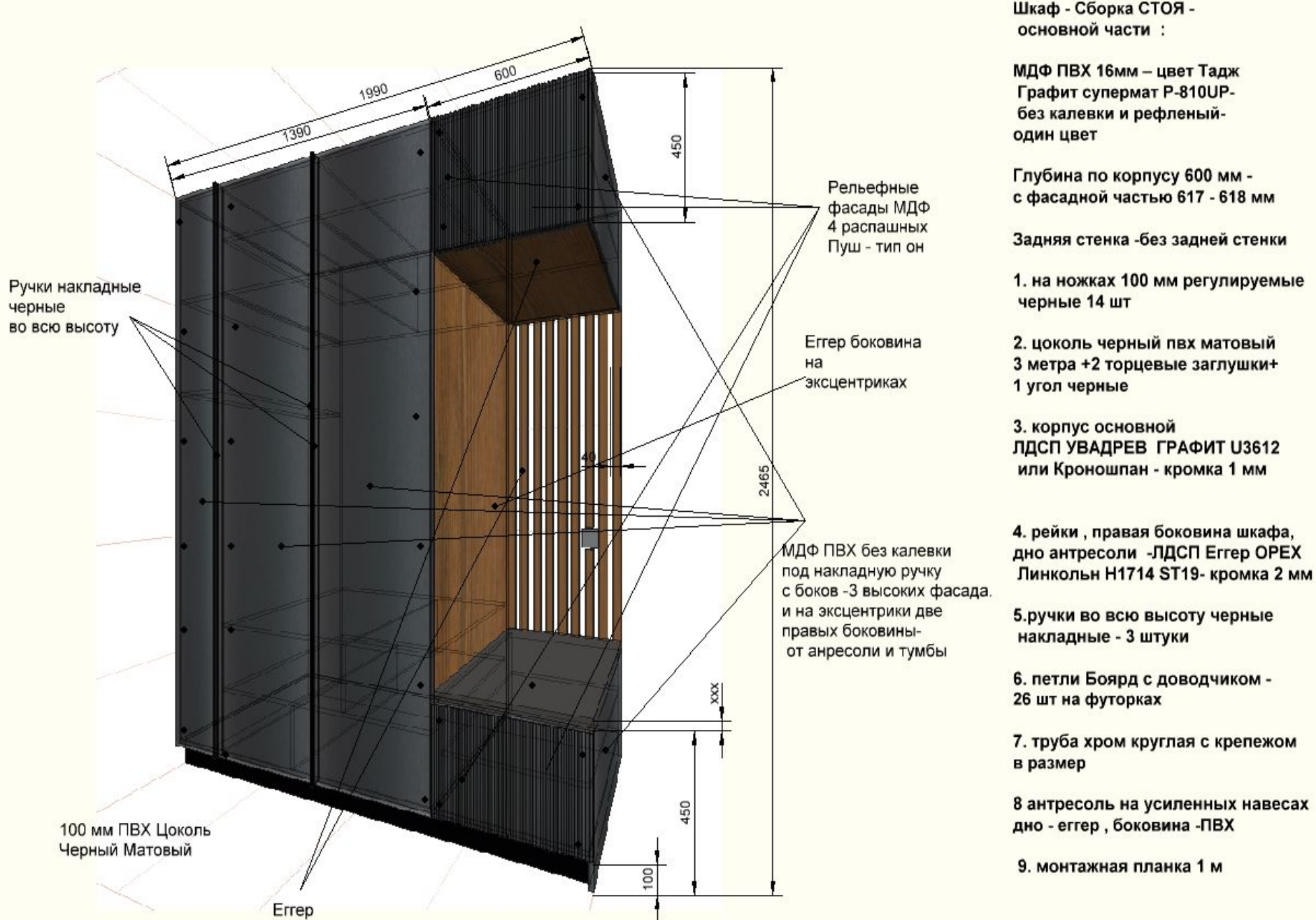

Вид сверху

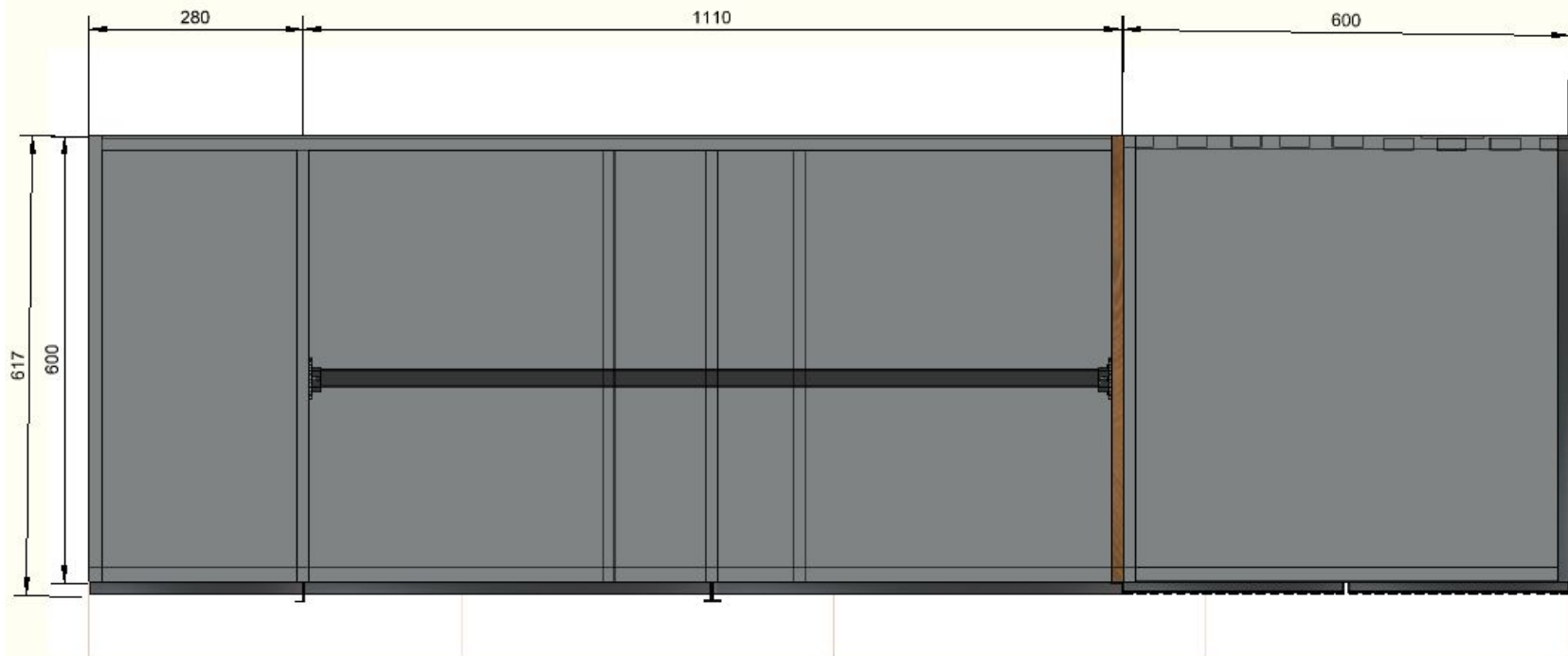

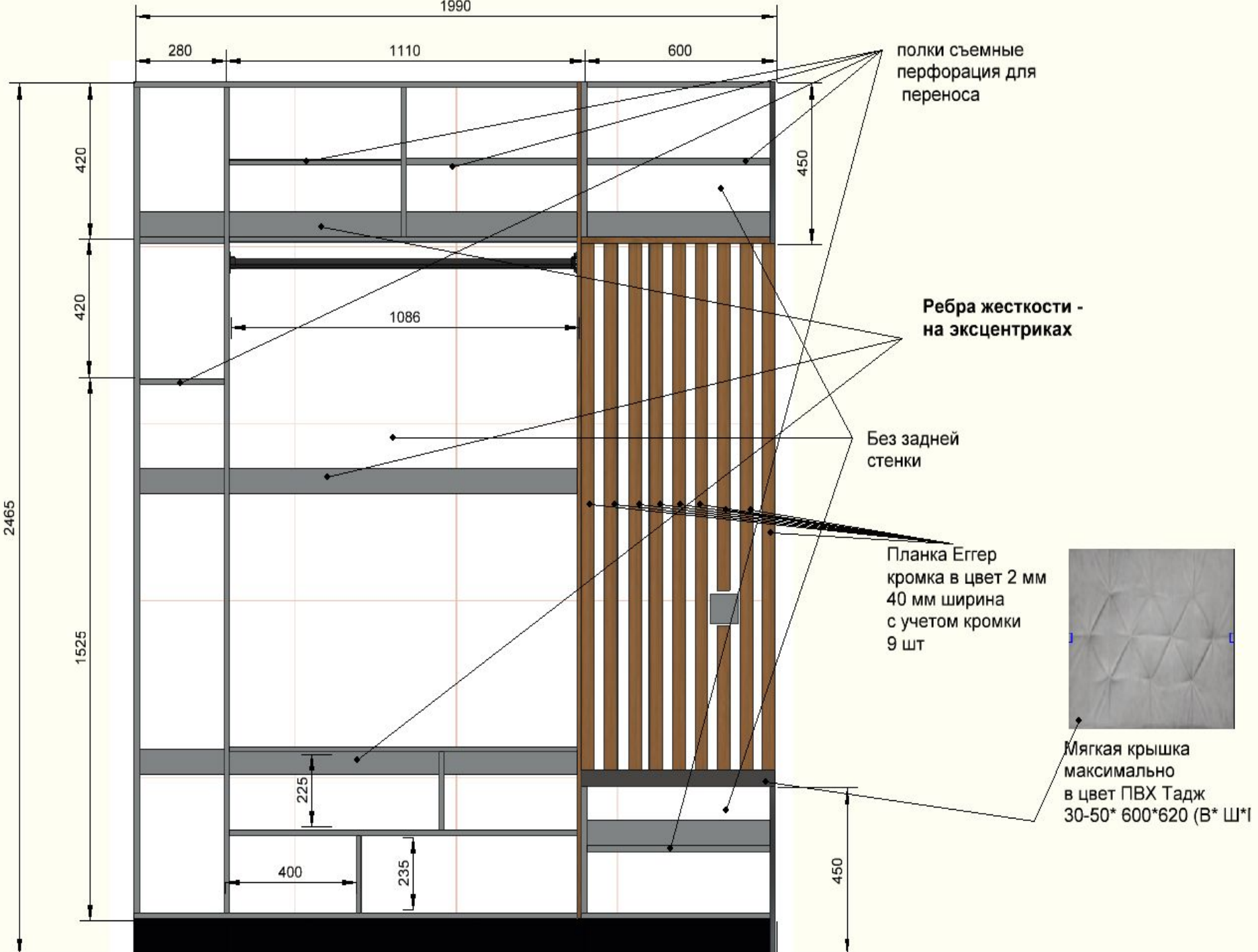

полки съемные
перфорация для
переноса

Ребра жесткости -
на эксцентриках

Без задней
стенки

Планка Egger
кромка в цвет 2 мм
40 мм ширина
с учетом кромки
9 шт

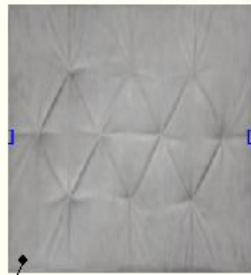

Мягкая крышка
максимально
в цвет ПВХ Тадж
30-50* 600*620 (В* Ш*Г)

Расположение выключателя по главной стене

