



**СПЕЦИФИКАЦИЯ
УНИФОРМЫ И
СПЕЦИАЛЬНОЙ ОДЕЖДЫ**

[вперед>>](#)





ГИПЕРМАРКЕТЫ

[вперед>>](#)



ОГЛАВЛЕНИЕ

РКУ, ТОРГОВЫЙ ЗАЛ

- [Поло женское короткий рукав](#)
- [Поло мужское короткий рукав](#)
- [Поло женское длинный рукав](#)
- [Поло мужское длинный рукав](#)
- [Жилет дутик женский](#)
- [Жилет дутик мужской](#)
- [Жилет удлиненный женский](#)
- [Кофта флисовая женская синяя](#)
- [Кофта флисовая мужская синяя](#)
- [Кофта флисовая женская желтая](#)
- [Кофта флисовая мужская желтая](#)

ОГЛАВЛЕНИЕ

ГРУЗОВАЯ ЗОНА И СЭО

- [Поло женское короткий рукав](#)
- [Поло мужское короткий рукав](#)
- [Поло женское длинный рукав](#)
- [Поло мужское длинный рукав](#)
- [Жилет дутик женский](#)
- [Жилет дутик мужской](#)
- [Кофта флисовая женская синяя](#)
- [Кофта флисовая мужская синяя](#)
- [Куртка не утепленная женская](#)
- [Куртка не утепленная мужская](#)
- [Куртка утепленная женская](#)
- [Куртка утепленная мужская](#)
- [П/комбинезон не утепленный женский](#)
- [П/комбинезон не утепленные мужской](#)
- [Брюки утепленные женские](#)
- [Брюки утепленные мужские](#)
- [Шапка](#)
- [Перчатки зимние](#)

ОГЛАВЛЕНИЕ

ПРОИЗВОДСТВО

- [Халат белый женский](#)
- [Халат белый мужской](#)
- [Кепка с сеткой и логотипом](#)
- [Брюки синие женские](#)
- [Брюки синие мужские](#)
- [Куртка белая на кнопках рукав \$\frac{3}{4}\$ с логотипом](#)
- [Термобелье \(фуфайка, лосины\) женское](#)
- [Термобелье \(фуфайка, лосины\) мужское](#)
- [Фартук голубой](#)
- [Фартук желтый](#)
- [Фартук красный](#)
- [Перчатки зимние](#)

ОГЛАВЛЕНИЕ

ПРОИЗВОДСТВО

- [Поло женское короткий рукав](#)
- [Поло мужское короткий рукав](#)
- [Поло женское длинный рукав](#)
- [Поло мужское длинный рукав](#)
- [Жилет дутик женский](#)
- [Жилет дутик мужской](#)
- [Кофта флисовая женская](#)
- [Кофта флисовая мужская](#)
- [Куртка не утепленная женская](#)
- [Куртка не утепленная мужская](#)
- [Куртка утепленная женская](#)
- [Куртка утепленная мужская](#)
- [П/комбинезон не утепленный женский](#)
- [П/комбинезон не утепленные мужской](#)
- [Брюки утепленные женские](#)
- [Брюки утепленные мужские](#)
- [Шапка](#)



СУПЕРМАРКЕТЫ

[вперед>>](#)



ОГЛАВЛЕНИЕ

СУПЕРМАРКЕТ

- [Жилет дутик женский](#)
- [Жилет дутик мужской](#)
- [Жилет удлиненный](#)
- [Кофта флисовая женская синяя](#)
- [Кофта флисовая мужская синяя](#)
- [Кофта флисовая женская желтая](#)
- [Кофта флисовая мужская желтая](#)
- [Поло женское короткий рукав](#)
- [Поло мужское короткий рукав](#)
- [Поло женское длинный рукав](#)
- [Поло мужское длинный рукав](#)
- [Куртка утепленная женская](#)
- [Куртка утепленная мужская](#)
- [Халат белый мужской](#)



РЦ и ДДиА



[вперед>>](#)

РЦ

- [Кепка РЦ](#)
- [Шапка РЦ](#)
- [Балаклава РЦ](#)
- [Поло женское короткий рукав РЦ](#)
- [Поло мужское короткий рукав РЦ](#)
- [Поло женское длинный рукав РЦ](#)
- [Поло мужское длинный рукав РЦ](#)
- [Куртка не утепленная женская РЦ](#)
- [Куртка не утепленная мужская РЦ](#)
- [Полукомбинезон не утепленный женский РЦ](#)
- [Полукомбинезон не утепленный мужской РЦ](#)
- [Куртка утепленная женская РЦ](#)
- [Куртка утепленная мужская РЦ](#)
- [Полукомбинезон утепленный женский РЦ](#)
- [Полукомбинезон утепленный мужской РЦ](#)
- [Кофта флисовая женская РЦ](#)
- [Кофта флисовая мужская РЦ](#)
- [Жилет дутик женский РЦ](#)
- [Жилет дутик мужской РЦ](#)
- [Термобелье \(фуфайка, лосины\) женское](#)
- [Термобелье \(фуфайка, лосины\) мужское](#)

- [Кепка ДДиА](#)
- [Шапка ДДиА](#)
- [Балаклава ДДиА](#)
- [Поло женское короткий рукав ДДиА](#)
- [Поло мужское короткий рукав ДДиА](#)
- [Поло женское длинный рукав ДДиА](#)
- [Поло мужское длинный рукав ДДиА](#)
- [Куртка не утепленная женская ДДиА](#)
- [Куртка не утепленная мужская ДДиА](#)
- [Полукомбинезон не утепленный женский ДДиА](#)
- [Полукомбинезон не утепленный мужской ДДиА](#)
- [Куртка утепленная женская ДДиА](#)
- [Куртка утепленная мужская ДДиА](#)
- [Полукомбинезон утепленный женский ДДиА](#)
- [Полукомбинезон утепленный мужской ДДиА](#)
- [Кофта флисовая женская ДДиА](#)
- [Кофта флисовая мужская ДДиА](#)
- [Жилет дутик женский ДДиА](#)
- [Жилет дутик мужской ДДиА](#)
- [Термобелье \(фуфайка, лосины\) женское](#)
- [Термобелье \(фуфайка, лосины\) мужское](#)

ПОЛО ЖЕНСКОЕ КОРОТКИЙ РУКАВ

Материалы:

baby пике, состав ткани: 95% хлопок, 5% эластан, пряжа кардная кольцепрядильная Ne30/1, плотность ткани 190 гр./м2, цвет синий согласно сигнального образца – строгое соответствие

Воротники, манжеты, отделка кармана плосковязанные 4-х ниточные, состав 90% полиэстер, 10% эластан, плотность 450 гр/м2., цвет синий, желтый, зеленый согласно сигнального образца – строгое соответствие

Описание: Рубашка поло с центральной застежкой поло на 3 обметанных петли и пуговицы, с отложным воротником. В планке используется клеевой флезелин. Планки обработаны «в чистую», нижний срез планок обметан. В нижней части по планке проложена отделочно-закрепляющая строчка на расстоянии 0,8-1,0 см от шва втачивания концов планок. Верхняя петля расположена горизонтально, 2 и 3 вертикально. Пуговицы желтого цвета, диаметр 11 мм, 4 прокола. Припуск шва втачивания воротника обработан бейкой, которая настроена по горловине отделочной строчкой. По центру горловины спинки вшита этикетка с указанием размера, роста, гендерной принадлежности. На груди с левой стороны обработан прорезной карман с листочкой с втачными концами. По периметру входа в карман проложена отделочная строчка шириной 0,1 см. Рукава короткие втачные одношовные с манжетами. Припуск шва стачивания манжет закреплен строчкой шириной 0,4 см.

В боковых швах рубашки выполнены разрезы длиной 2,0 см. в готовом виде. Разрезы закреплены отделочной строчкой на расстоянии 0,8-1,0 см. от краев разрезов.

Низ изделия обработан широким плоским швом на 2-ух игольной 3-ех ниточной машине. Все стачивающе-обметочные швы выполнены на 4-х ниточном оверлоке.

Отделочные строчки выполнены нитками в цвет основной ткани.

Изделия маркируются этикеткой с указанием состава ткани, правилами по уходу за изделиями, этикетка вшивается в боковой шов.

Упаковка:

Готовые изделия укладываются по 1 ед. в полиэтиленовые пакеты. На пакеты наклеивается стикер с указанием размера, роста и гендерной принадлежности. Групповая упаковка в картонные короба.



ПОЛО ЖЕНСКОЕ КОРОТКИЙ РУКАВ



| | РОСТ | Допуск и +/- | НАИМЕНОВАНИЕ | 4XS | 3XS | 2XS | XS | S | M | L | XL | XXL | 3XL | 4XL | 5XL | 6XL | 7XL | 8XL | 9XL | 11XL |
|---|---------|--------------|--|------|------|------|------|------|------|------|------|------|------|------|------|------|------|------|------|------|
| | | | | 38 | 40 | 42 | 44 | 46 | 48 | 50 | 52 | 54 | 56 | 58 | 60 | 62 | 64 | 66 | 68 | 72 |
| A | 146-200 | 1,5 | Width under arm-hole / Ширина изделия под проймой | 40,0 | 42,0 | 44,0 | 46,0 | 48,0 | 50,0 | 52,0 | 54,0 | 56,0 | 58,0 | 60,0 | 62,0 | 64,0 | 66,0 | 68,0 | 70,0 | 74,0 |
| B | 146-200 | 1,5 | Bottom width / Ширина изделия внизу | 42,0 | 44,0 | 46,0 | 48,0 | 50,0 | 52,0 | 54,0 | 56,0 | 58,0 | 60,0 | 62,0 | 64,0 | 66,0 | 68,0 | 70,0 | 72,0 | 76,0 |
| C | 146-200 | 0,5 | Ширина горловины | 14,5 | 14,8 | 15,1 | 15,4 | 15,7 | 16,0 | 16,3 | 16,6 | 16,9 | 17,2 | 17,5 | 17,8 | 18,1 | 18,4 | 18,7 | 19,0 | 19,6 |
| D | 146-200 | 0,5 | Front neck drop / Глубина горловины переда | 8,2 | 8,4 | 8,6 | 8,8 | 9,0 | 9,2 | 9,4 | 9,6 | 9,8 | 10,0 | 10,2 | 10,4 | 10,6 | 10,8 | 11,0 | 11,2 | 11,6 |
| E | 146-200 | 1 | Shoulder width / Ширина по плечам | 33,5 | 34,5 | 35,5 | 36,5 | 37,5 | 38,5 | 39,5 | 40,5 | 41,5 | 42,5 | 43,5 | 44,5 | 45,5 | 46,5 | 47,5 | 48,5 | 50,5 |
| G | 146-152 | 2 | Length front / Длина переда от верхней точки плечевого шва | 54,1 | 54,4 | 54,7 | 55,0 | 55,3 | 55,6 | 55,9 | 56,2 | 56,5 | 56,8 | 57,1 | 57,4 | 57,7 | 58,0 | 58,3 | 58,6 | 59,2 |
| | 59,1 | | | 59,4 | 59,7 | 60,0 | 60,3 | 60,6 | 60,9 | 61,2 | 61,5 | 61,8 | 62,1 | 62,4 | 62,7 | 63,0 | 63,3 | 63,6 | 64,2 | |
| | 64,1 | | | 64,4 | 64,7 | 65,0 | 65,3 | 65,6 | 65,9 | 66,2 | 66,5 | 66,8 | 67,1 | 67,4 | 67,7 | 68,0 | 68,3 | 68,6 | 69,2 | |
| | 69,1 | | | 69,4 | 69,7 | 70,0 | 70,3 | 70,6 | 70,9 | 71,2 | 71,5 | 71,8 | 72,1 | 72,4 | 72,7 | 73,0 | 73,3 | 73,6 | 74,2 | |
| | 146-152 | 2 | Length back / Длина изделия по центру спинки | 53,0 | 53,0 | 53,0 | 53,0 | 53,0 | 53,0 | 53,0 | 53,0 | 53,0 | 53,0 | 53,0 | 53,0 | 53,0 | 53,0 | 53,0 | 53,0 | 53,0 |
| | 58,0 | | | 58,0 | 58,0 | 58,0 | 58,0 | 58,0 | 58,0 | 58,0 | 58,0 | 58,0 | 58,0 | 58,0 | 58,0 | 58,0 | 58,0 | 58,0 | 58,0 | 58,0 |
| | 63,0 | | | 63,0 | 63,0 | 63,0 | 63,0 | 63,0 | 63,0 | 63,0 | 63,0 | 63,0 | 63,0 | 63,0 | 63,0 | 63,0 | 63,0 | 63,0 | 63,0 | 63,0 |
| | 68,0 | | | 68,0 | 68,0 | 68,0 | 68,0 | 68,0 | 68,0 | 68,0 | 68,0 | 68,0 | 68,0 | 68,0 | 68,0 | 68,0 | 68,0 | 68,0 | 68,0 | 68,0 |
| | 194-200 | | | 73,0 | 73,0 | 73,0 | 73,0 | 73,0 | 73,0 | 73,0 | 73,0 | 73,0 | 73,0 | 73,0 | 73,0 | 73,0 | 73,0 | 73,0 | 73,0 | |
| H | 146-200 | 1,5 | Arm-hole height / Высота проймы по центру спинки от горловины до уровня проймы | 20,6 | 21,0 | 21,4 | 21,8 | 22,2 | 22,6 | 23,0 | 23,4 | 23,8 | 24,2 | 24,6 | 25,0 | 25,4 | 25,8 | 26,2 | 26,6 | 27,4 |
| J | 146-200 | 0,5 | Sleeve opening / Ширина по низу рукава | 12,5 | 13,0 | 13,5 | 14,0 | 14,5 | 15,0 | 15,5 | 16,0 | 16,5 | 17,0 | 17,5 | 18,0 | 18,5 | 19,0 | 19,5 | 20,0 | 21,0 |
| K | 146-200 | 0,5 | Sleeve length short / Длина рукава (короткий) | 15,0 | 15,5 | 16,0 | 16,5 | 17,0 | 17,5 | 18,0 | 18,5 | 19,0 | 19,5 | 20,0 | 20,5 | 21,0 | 21,5 | 22,0 | 22,5 | 23,5 |
| | 146-200 | 0,5 | Разрезы по бокам | 2,5 | 2,5 | 2,5 | 2,5 | 2,5 | 2,5 | 2,5 | 2,5 | 2,5 | 2,5 | 2,5 | 2,5 | 2,5 | 2,5 | 2,5 | 2,5 | |
| N | 146-200 | 1,5 | Высота воротника | 7,5 | 7,5 | 7,5 | 7,5 | 7,5 | 7,5 | 7,5 | 7,5 | 7,5 | 7,5 | 7,5 | 7,5 | 7,5 | 7,5 | 7,5 | 7,5 | |

ПОЛО МУЖСКОЕ КОРОТКИЙ РУКАВ

Материалы:

baby пике, состав ткани: 95% хлопок, 5% эластан, пряжа кардная кольцепрядильная Ne30/1, плотность ткани 190 гр./м2, цвет синий согласно сигнального образца – строгое соответствие

Воротники, манжеты, отделка кармана плосковязанные 4-х ниточные, состав 90% полиэстер, 10% эластан, плотность 450 гр/м2., цвет синий, желтый, зеленый согласно сигнального образца – строгое соответствие

Описание: Рубашка поло с центральной застежкой поло на 3 обметанных петли и пуговицы, с отложным воротником. В планке используется клеевой флезелин. Планки обработаны «в чистую», нижний срез планок обметан. В нижней части по планке проложена отделочно-закрепляющая строчка на расстоянии 0,8-1,0 см от шва втачивания концов планок. Верхняя петля расположена горизонтально, 2 и 3 вертикально. Пуговицы желтого цвета, диаметр 11 мм, 4 прокола. Припуск шва втачивания воротника обработан бейкой, которая настроена по горловине отделочной строчкой. По центру горловины спинки вшита этикетка с указанием размера, роста, гендерной принадлежности. На груди с левой стороны обработан прорезной карман с листочкой с втачными концами. По периметру входа в карман проложена отделочная строчка шириной 0,1 см. Рукава короткие втачные одношовные с манжетами. Припуск шва стачивания манжет закреплен строчкой шириной 0,4 см.

В боковых швах рубашки выполнены разрезы длиной 2,0 см. в готовом виде. Разрезы закреплены отделочной строчкой на расстоянии 0,8-1,0 см. от краев разрезов.

Низ изделия обработан широким плоским швом на 2-ух игольной 3-ех ниточной машине. Все стачивающе-обметочные швы выполнены на 4-х ниточном оверлоке.

Отделочные строчки выполнены нитками в цвет основной ткани.

Изделия маркируются этикеткой с указанием состава ткани, правилами по уходу за изделиями, этикетка вшивается в боковой шов.

Упаковка:

Готовые изделия укладываются по 1 ед. в полиэтиленовые пакеты. На пакеты наклеивается стикер с указанием размера, роста и гендерной принадлежности. Групповая упаковка в картонные короба.



ПОЛО МУЖСКОЕ КОРОТКИЙ РУКАВ



| | РОСТ | Допуск и +/- | НАИМЕНОВАНИЕ | 3XS | 2XS | XS | S | M | L | XL | XXL | 3XL | 4XL | 5XL | 6XL | 7XL | 8XL | 9XL | 10XL | |
|---|---------|--------------|---|------|------|------|------|------|------|------|------|------|------|------|------|------|------|------|------|------|
| | | | | 40 | 42 | 44 | 46 | 48 | 50 | 52 | 54 | 56 | 58 | 60 | 62 | 64 | 66 | 68 | 70 | |
| A | 158-200 | 1,5 | Width under arm-hole / Ширина изделия под проймой | 44,0 | 46,0 | 48,0 | 50,0 | 52,0 | 54,0 | 56,0 | 58,0 | 60,0 | 62,0 | 64,0 | 66,0 | 68,0 | 70,0 | 72,0 | 74,0 | |
| B | 158-200 | 1,5 | Bottom width / Ширина изделия внизу | 43,0 | 45,0 | 47,0 | 49,0 | 51,0 | 53,0 | 55,0 | 57,0 | 59,0 | 61,0 | 63,0 | 65,0 | 67,0 | 69,0 | 71,0 | 73,0 | |
| C | 158-200 | 0,5 | Ширина горловины | 17,0 | 17,5 | 18,0 | 18,5 | 19,0 | 19,5 | 20,0 | 20,5 | 21,0 | 21,5 | 22,0 | 22,5 | 23,0 | 23,5 | 24,0 | 24,5 | |
| D | 158-200 | 0,5 | Front neck drop / Глубина горловины переда | 5,5 | 6,0 | 6,5 | 7,0 | 7,5 | 8,0 | 8,5 | 9,0 | 9,5 | 10,0 | 10,5 | 11,0 | 11,5 | 12,0 | 12,5 | 13,0 | |
| E | 158-200 | 1 | Shoulder width / Ширина плеча | 10,5 | 11,5 | 12,5 | 13,5 | 14,5 | 15,5 | 16,5 | 17,5 | 18,5 | 19,0 | 19,5 | 20,0 | 20,5 | 21,5 | 22,5 | 23,5 | |
| G | 158-164 | 2 | Length front / Длина переда по вертикали до плечевого шва | 65,0 | 65,0 | 65,0 | 65,0 | 65,0 | 65,0 | 65,0 | 65,0 | 65,0 | 65,0 | 65,0 | 65,0 | 65,0 | 65,0 | 65,0 | 65,0 | |
| | 170-176 | | | 70,0 | 70,0 | 70,0 | 70,0 | 70,0 | 70,0 | 70,0 | 70,0 | 70,0 | 70,0 | 70,0 | 70,0 | 70,0 | 70,0 | 70,0 | 70,0 | |
| | 182-188 | | | 75,0 | 75,0 | 75,0 | 75,0 | 75,0 | 75,0 | 75,0 | 75,0 | 75,0 | 75,0 | 75,0 | 75,0 | 75,0 | 75,0 | 75,0 | 75,0 | 75,0 |
| | 194-200 | | | 80,0 | 80,0 | 80,0 | 80,0 | 80,0 | 80,0 | 80,0 | 80,0 | 80,0 | 80,0 | 80,0 | 80,0 | 80,0 | 80,0 | 80,0 | 80,0 | 80,0 |
| H | 158-200 | 1,5 | Arm-hole height / Высота проймы | 17,5 | 18,5 | 19,5 | 20,5 | 21,5 | 22,5 | 23,5 | 24,5 | 25,5 | 26,5 | 27,5 | 28,5 | 29,5 | 30,5 | 31,5 | 32,5 | |
| I | 158-200 | 0,5 | Sleeve opening / Ширина по низу рукава | 12,5 | 13,5 | 14,5 | 15,5 | 16,5 | 17,5 | 18,5 | 19,5 | 20,5 | 21,5 | 22,5 | 23,5 | 24,5 | 25,5 | 26,5 | 27,5 | |
| J | 158-200 | 0,5 | Sleeve length short / Длина рукава (короткий) | 17,2 | 17,7 | 18,2 | 18,7 | 19,2 | 19,7 | 20,2 | 20,7 | 21,2 | 21,7 | 22,2 | 22,7 | 23,2 | 23,7 | 24,2 | 24,7 | |
| K | 158-200 | 0,5 | Разрезы по бокам | 2,5 | 2,5 | 2,5 | 2,5 | 2,5 | 2,5 | 2,5 | 2,5 | 2,5 | 2,5 | 2,5 | 2,5 | 2,5 | 2,5 | 2,5 | 2,5 | |
| | 158-200 | 0,5 | Высота воротника | 7,5 | 7,5 | 7,5 | 7,5 | 7,5 | 7,5 | 7,5 | 7,5 | 7,5 | 7,5 | 7,5 | 7,5 | 7,5 | 7,5 | 7,5 | 7,5 | |

ПОЛО ЖЕНСКОЕ ДЛИННЫЙ РУКАВ

Материалы:

baby пике, состав ткани: 95% хлопок, 5% эластан, пряжа кардная кольцепрядильная Ne30/1, плотность ткани 190 гр./м2, цвет синий согласно сигнального образца – строгое соответствие

Воротники, манжеты, отделка кармана плосковязанные 4-х ниточные, состав 90% полиэстер, 10% эластан, плотность 450 гр/м2., цвет синий, желтый, зеленый согласно сигнального образца – строгое соответствие

Описание: Рубашка поло с центральной застежкой поло на 3 обметанных петли и пуговицы, с отложным воротником. В планке используется клеевой флезелин. Планки обработаны «в чистую», нижний срез планок обметан. В нижней части по планке проложена отделочно-закрепляющая строчка на расстоянии 0,8-1,0 см от шва втачивания концов планок. Верхняя петля расположена горизонтально, 2 и 3 вертикально. Пуговицы желтого цвета, диаметр 11 мм, 4 прокола. Припуск шва втачивания воротника обработан бейкой, которая настроена по горловине отделочной строчкой. По центру горловины спинки вшита этикетка с указанием размера, роста, гендерной принадлежности. На груди с левой стороны обработан прорезной карман с листочкой с втачными концами. По периметру входа в карман проложена отделочная строчка шириной 0,1 см. Рукава длинные втачные одношовные.

В боковых швах рубашки выполнены разрезы длиной 2,0 см. в готовом виде. Разрезы закреплены отделочной строчкой на расстоянии 0,8-1,0 см. от краев разрезов.

Низ изделия и низ рукавов обработан широким плоским швом на 2х игольной 3хниточной машине. Все стачивающе-обметочные швы выполнены на 4-х ниточном оверлоке.

Отделочные строчки выполнены нитками в цвет основной ткани.

Изделия маркируются этикеткой с указанием состава ткани, правилами по уходу за изделиями, этикетка вшивается в боковой шов.

Упаковка:

Готовые изделия укладываются по 1 ед. в полиэтиленовые пакеты. На пакеты наклеивается стикер с указанием размера, роста и гендерной принадлежности. Групповая упаковка в картонные короба.



ПОЛО ЖЕНСКОЕ ДЛИННЫЙ РУКАВ



| | РОСТ | Допуск и +/- | НАИМЕНОВАНИЕ | 4XS | 3XS | 2XS | XS | S | M | L | XL | XXL | 3XL | 4XL | 5XL | 6XL | 7XL | 8XL | 9XL | 11XL | |
|---|---------|--------------|--|------|------|------|------|------|------|------|------|------|------|------|------|------|------|------|------|------|------|
| | | | | 38 | 40 | 42 | 44 | 46 | 48 | 50 | 52 | 54 | 56 | 58 | 60 | 62 | 64 | 66 | 68 | 72 | |
| A | 146-188 | 1,5 | Width under arm-hole / Ширина изделия под проймой | 40,0 | 42,0 | 44,0 | 46,0 | 48,0 | 50,0 | 52,0 | 54,0 | 56,0 | 58,0 | 60,0 | 62,0 | 64,0 | 66,0 | 68,0 | 70,0 | 74,0 | |
| B | 146-188 | 1,5 | Bottom width / Ширина изделия внизу | 42,0 | 44,0 | 46,0 | 48,0 | 50,0 | 52,0 | 54,0 | 56,0 | 58,0 | 60,0 | 62,0 | 64,0 | 66,0 | 68,0 | 70,0 | 72,0 | 76,0 | |
| C | 146-188 | 0,5 | Ширина горловины | 14,5 | 14,8 | 15,1 | 15,4 | 15,7 | 16,0 | 16,3 | 16,6 | 16,9 | 17,2 | 17,5 | 17,8 | 18,1 | 18,4 | 18,7 | 19,0 | 19,6 | |
| D | 146-188 | 0,5 | Front neck drop / Глубина горловины переда | 8,2 | 8,4 | 8,6 | 8,8 | 9,0 | 9,2 | 9,4 | 9,6 | 9,8 | 10,0 | 10,2 | 10,4 | 10,6 | 10,8 | 11,0 | 11,2 | 11,6 | |
| E | 146-188 | 1 | Shoulder width / Ширина по плечам | 33,5 | 34,5 | 35,5 | 36,5 | 37,5 | 38,5 | 39,5 | 40,5 | 41,5 | 42,5 | 43,5 | 44,5 | 45,5 | 46,5 | 47,5 | 48,5 | 50,5 | |
| G | 146-152 | 2 | Length front / Длина переда от верхней точки плечевого шва | 54,1 | 54,4 | 54,7 | 55,0 | 55,3 | 55,6 | 55,9 | 56,2 | 56,5 | 56,8 | 57,1 | 57,4 | 57,7 | 58,0 | 58,3 | 58,6 | 59,2 | |
| | 158-164 | | | 59,1 | 59,4 | 59,7 | 60,0 | 60,3 | 60,6 | 60,9 | 61,2 | 61,5 | 61,8 | 62,1 | 62,4 | 62,7 | 63,0 | 63,3 | 63,6 | 64,2 | |
| | 170-176 | | | 64,1 | 64,4 | 64,7 | 65,0 | 65,3 | 65,6 | 65,9 | 66,2 | 66,5 | 66,8 | 67,1 | 67,4 | 67,7 | 68,0 | 68,3 | 68,6 | 69,2 | |
| | 182-188 | | | 69,1 | 69,4 | 69,7 | 70,0 | 70,3 | 70,6 | 70,9 | 71,2 | 71,5 | 71,8 | 72,1 | 72,4 | 72,7 | 73,0 | 73,3 | 73,6 | 74,2 | |
| | 146-152 | 2 | Length back / Длина изделия по центру спинки | 53,0 | 53,0 | 53,0 | 53,0 | 53,0 | 53,0 | 53,0 | 53,0 | 53,0 | 53,0 | 53,0 | 53,0 | 53,0 | 53,0 | 53,0 | 53,0 | 53,0 | |
| | 158-164 | | | 58,0 | 58,0 | 58,0 | 58,0 | 58,0 | 58,0 | 58,0 | 58,0 | 58,0 | 58,0 | 58,0 | 58,0 | 58,0 | 58,0 | 58,0 | 58,0 | 58,0 | 58,0 |
| | 170-176 | | | 63,0 | 63,0 | 63,0 | 63,0 | 63,0 | 63,0 | 63,0 | 63,0 | 63,0 | 63,0 | 63,0 | 63,0 | 63,0 | 63,0 | 63,0 | 63,0 | 63,0 | 63,0 |
| | 182-188 | | | 68,0 | 68,0 | 68,0 | 68,0 | 68,0 | 68,0 | 68,0 | 68,0 | 68,0 | 68,0 | 68,0 | 68,0 | 68,0 | 68,0 | 68,0 | 68,0 | 68,0 | 68,0 |
| H | 146-188 | 1,5 | Arm-hole height / Высота проймы по центру спинки от горловины до уровня проймы | 20,6 | 21,0 | 21,4 | 21,8 | 22,2 | 22,6 | 23,0 | 23,4 | 23,8 | 24,2 | 24,6 | 25,0 | 25,4 | 25,8 | 26,2 | 26,6 | 27,4 | |
| J | 146-188 | 0,5 | Sleeve opening / Ширина по низу рукава | 6,5 | 7,0 | 7,5 | 8,0 | 8,5 | 9,0 | 9,5 | 10,0 | 10,5 | 11,0 | 11,5 | 12,0 | 12,5 | 13,0 | 13,0 | 13,0 | 13,0 | |
| K | 146-152 | 0,5 | Sleeve length short / Длина рукава (длинный) | 57,0 | 57,0 | 57,0 | 57,0 | 57,0 | 57,0 | 57,0 | 57,0 | 57,0 | 57,0 | 57,0 | 57,0 | 57,0 | 57,0 | 57,0 | 57,0 | 57,0 | |
| | 158-164 | | | 60,0 | 60,0 | 60,0 | 60,0 | 60,0 | 60,0 | 60,0 | 60,0 | 60,0 | 60,0 | 60,0 | 60,0 | 60,0 | 60,0 | 60,0 | 60,0 | 60,0 | |
| | 170-176 | | | 64,0 | 64,0 | 64,0 | 64,0 | 64,0 | 64,0 | 64,0 | 64,0 | 64,0 | 64,0 | 64,0 | 64,0 | 64,0 | 64,0 | 64,0 | 64,0 | 64,0 | 64,0 |
| | 182-188 | | | 68,0 | 68,0 | 68,0 | 68,0 | 68,0 | 68,0 | 68,0 | 68,0 | 68,0 | 68,0 | 68,0 | 68,0 | 68,0 | 68,0 | 68,0 | 68,0 | 68,0 | 68,0 |
| | 146-188 | 0,5 | Разрезы по бокам | 2,5 | 2,5 | 2,5 | 2,5 | 2,5 | 2,5 | 2,5 | 2,5 | 2,5 | 2,5 | 2,5 | 2,5 | 2,5 | 2,5 | 2,5 | 2,5 | 2,5 | |
| N | 146-188 | 1,5 | Высота воротника | 7,5 | 7,5 | 7,5 | 7,5 | 7,5 | 7,5 | 7,5 | 7,5 | 7,5 | 7,5 | 7,5 | 7,5 | 7,5 | 7,5 | 7,5 | 7,5 | 7,5 | |

ПОЛО МУЖСКОЕ ДЛИННЫЙ РУКАВ

Материалы:

baby пике, состав ткани: 95% хлопок, 5% эластан, пряжа кардная кольцепрядильная Ne30/1, плотность ткани 190 гр./м2, цвет синий согласно сигнального образца – строгое соответствие

Воротники, манжеты, отделка кармана плосковязанные 4-х ниточные, состав 90% полиэстер, 10% эластан, плотность 450 гр/м2., цвет синий, желтый, зеленый согласно сигнального образца – строгое соответствие

Описание: Рубашка поло с центральной застежкой поло на 3 обметанных петли и пуговицы, с отложным воротником. В планке используется клеевой флезелин. Планки обработаны «в чистую», нижний срез планок обметан. В нижней части по планке проложена отделочно-закрепляющая строчка на расстоянии 0,8-1,0 см от шва втачивания концов планок. Верхняя петля расположена горизонтально, 2 и 3 вертикально. Пуговицы желтого цвета, диаметр 11 мм, 4 прокола. Припуск шва втачивания воротника обработан бейкой, которая настроена по горловине отделочной строчкой. По центру горловины спинки вшита этикетка с указанием размера, роста, гендерной принадлежности. На груди с левой стороны обработан прорезной карман с листочкой с втачными концами. По периметру входа в карман проложена отделочная строчка шириной 0,1 см. Рукава длинные втачные одношовные.

В боковых швах рубашки выполнены разрезы длиной 2,0 см. в готовом виде. Разрезы закреплены отделочной строчкой на расстоянии 0,8-1,0 см. от краев разрезов.

Низ изделия и низ рукавов обработан широким плоским швом на 2х игольной 3хниточной машине. Все стачивающе-обметочные швы выполнены на 4-х ниточном оверлоке.

Отделочные строчки выполнены нитками в цвет основной ткани.

Изделия маркируются этикеткой с указанием состава ткани, правилами по уходу за изделиями, этикетка вшивается в боковой шов.

Упаковка:

Готовые изделия укладываются по 1 ед. в полиэтиленовые пакеты. На пакеты наклеивается стикер с указанием размера, роста и гендерной принадлежности. Групповая упаковка в картонные короба.



ПОЛО МУЖСКОЕ ДЛИННЫЙ РУКАВ



| | РОСТ | Допуск и +/- | НАИМЕНОВАНИЕ | 3XS | 2XS | XS | S | M | L | XL | XXL | 3XL | 4XL | 5XL | 6XL | 7XL | 8XL | 9XL | 10XL | |
|---|---------|--------------|---|------|------|------|------|------|------|------|------|------|------|------|------|------|------|------|------|------|
| | | | | 40 | 42 | 44 | 46 | 48 | 50 | 52 | 54 | 56 | 58 | 60 | 62 | 64 | 66 | 68 | 70 | |
| A | 158-200 | 1,5 | Width under arm-hole / Ширина изделия под проймой | 44,0 | 46,0 | 48,0 | 50,0 | 52,0 | 54,0 | 56,0 | 58,0 | 60,0 | 62,0 | 64,0 | 66,0 | 68,0 | 70,0 | 72,0 | 74,0 | |
| B | 158-200 | 1,5 | Bottom width / Ширина изделия внизу | 43,0 | 45,0 | 47,0 | 49,0 | 51,0 | 53,0 | 55,0 | 57,0 | 59,0 | 61,0 | 63,0 | 65,0 | 67,0 | 69,0 | 71,0 | 73,0 | |
| C | 158-200 | 0,5 | Ширина горловины | 17,0 | 17,5 | 18,0 | 18,5 | 19,0 | 19,5 | 20,0 | 20,5 | 21,0 | 21,5 | 22,0 | 22,5 | 23,0 | 23,5 | 24,0 | 24,5 | |
| D | 158-200 | 0,5 | Front neck drop / Глубина горловины переда | 5,5 | 6,0 | 6,5 | 7,0 | 7,5 | 8,0 | 8,5 | 9,0 | 9,5 | 10,0 | 10,5 | 11,0 | 11,5 | 12,0 | 12,5 | 13,0 | |
| E | 158-200 | 1 | Shoulder width / Ширина плеча | 10,5 | 11,5 | 12,5 | 13,5 | 14,5 | 15,5 | 16,5 | 17,5 | 18,5 | 19,0 | 19,5 | 20,0 | 20,5 | 21,5 | 22,5 | 23,5 | |
| G | 158-164 | 2 | Length front / Длина переда по вертикали до плечевого шва | 65,0 | 65,0 | 65,0 | 65,0 | 65,0 | 65,0 | 65,0 | 65,0 | 65,0 | 65,0 | 65,0 | 65,0 | 65,0 | 65,0 | 65,0 | 65,0 | |
| | 170-176 | | | 70,0 | 70,0 | 70,0 | 70,0 | 70,0 | 70,0 | 70,0 | 70,0 | 70,0 | 70,0 | 70,0 | 70,0 | 70,0 | 70,0 | 70,0 | 70,0 | |
| | 182-188 | | | 75,0 | 75,0 | 75,0 | 75,0 | 75,0 | 75,0 | 75,0 | 75,0 | 75,0 | 75,0 | 75,0 | 75,0 | 75,0 | 75,0 | 75,0 | 75,0 | 75,0 |
| | 194-200 | | | 80,0 | 80,0 | 80,0 | 80,0 | 80,0 | 80,0 | 80,0 | 80,0 | 80,0 | 80,0 | 80,0 | 80,0 | 80,0 | 80,0 | 80,0 | 80,0 | 80,0 |
| H | 158-200 | 1,5 | Arm-hole height / Высота проймы | 17,5 | 18,5 | 19,5 | 20,5 | 21,5 | 22,5 | 23,5 | 24,5 | 25,5 | 26,5 | 27,5 | 28,5 | 29,5 | 30,5 | 31,5 | 32,5 | |
| I | 158-200 | 0,5 | Sleeve opening / Ширина по низу рукава | 9,0 | 9,5 | 10,0 | 10,5 | 11,0 | 11,5 | 12,0 | 12,5 | 13,0 | 13,5 | 14,0 | 14,0 | 14,0 | 14,0 | 14,0 | 14,0 | |
| J | 158-164 | 0,5 | Sleeve length short / Длина рукава (короткий) | 60,0 | 60,0 | 60,0 | 60,0 | 60,0 | 60,0 | 60,0 | 60,0 | 60,0 | 60,0 | 60,0 | 60,0 | 60,0 | 60,0 | 60,0 | 60,0 | |
| | 170-176 | | | 64,0 | 64,0 | 64,0 | 64,0 | 64,0 | 64,0 | 64,0 | 64,0 | 64,0 | 64,0 | 64,0 | 64,0 | 64,0 | 64,0 | 64,0 | 64,0 | |
| | 182-188 | | | 68,0 | 68,0 | 68,0 | 68,0 | 68,0 | 68,0 | 68,0 | 68,0 | 68,0 | 68,0 | 68,0 | 68,0 | 68,0 | 68,0 | 68,0 | 68,0 | 68,0 |
| | 194-200 | | | 72,0 | 72,0 | 72,0 | 72,0 | 72,0 | 72,0 | 72,0 | 72,0 | 72,0 | 72,0 | 72,0 | 72,0 | 72,0 | 72,0 | 72,0 | 72,0 | 72,0 |
| K | 158-200 | 0,5 | Разрезы по бокам | 2,5 | 2,5 | 2,5 | 2,5 | 2,5 | 2,5 | 2,5 | 2,5 | 2,5 | 2,5 | 2,5 | 2,5 | 2,5 | 2,5 | 2,5 | | |
| | 158-200 | 0,5 | Высота воротника | 7,5 | 7,5 | 7,5 | 7,5 | 7,5 | 7,5 | 7,5 | 7,5 | 7,5 | 7,5 | 7,5 | 7,5 | 7,5 | 7,5 | 7,5 | 7,5 | |

ЖИЛЕТ УДЛИНЕННЫЙ ЖЕНСКИЙ

Материалы:

Курточная ткань, плотность 110 гр.м.кв., состав 100% полиэстер, цвет синий, зеленый, согласно сигнального образца – строгое соответствие.

Утеплитель холлофайбер софт, плотность 200 гр.м.кв., в 2 слоя по 100 гр.м.кв. состав 100% полиэстер

Подкладочная ткань флис пр-во Турция, плотность 130 гр.м.кв., состав 100% полиэстер, цвет синий согласно сигнального образца – строгое соответствие

Кашкорсе, состав 92% полиэстер, 8% эластан, плотность 600 гр.м.кв., цвет синий согласно сигнального образца – строгое соответствие

нанесение на груди шеврон с вышивкой, размер шеврона 120*32,7 мм,

нанесение на спине шеврон с вышивкой, размер шеврона 250*68,2 мм,

цвет вышивки на шевроне желтый наиболее приближен к 116 С, зеленый наиболее приближен к 362 С

Описание: Жилет утепленный женский с центральной бортовой застежкой на «Молнию». Молния тракторная №5. Вырез горловины V-образный. Полочки и спинка выстеганы с 1 слоем утеплителя горизонтальными строчками. Расстояние между строчками 5,0 см. Воротник и обтачки пройм из кашкорсе в цвет основного материала. На правой полочке на уровне груди настроена петля под бейдж, которая обработана двойной отделочной строчкой, на левой полочке на уровне груди – шеврон. Полочки разрезные по линии талии. В шве стачивания деталей полочки обработан карман. По верхнему краю входа в карман проложен отделочный кант шириной 0,3 см с наполнителем. По шву притачивания верхней детали проложена отделочная строчка шириной 0,1 см в цвет основной ткани. Подкладка карманов: верхняя деталь из ткани верха, нижняя деталь - из отделочной ткани. По концам входа в карман поставлены вертикальные закрепки. По шву втачивания бортовой молнии проложен отделочный кант шириной 0,3 см с наполнителем. Отделочная строчка по борту шириной 0,1 см в цвет основной ткани. На спине по центру в верхней части расположен шеврон.

Подборта из отделочной ткани. На подборте левой полочки обработан вертикальный прорезной карман с молнией. Молния витая №5 выкрашивается в цвет основной ткани. Длина входа в карман 28,0 см в готовом виде. Подкладка кармана из ткани верха. Флисовая подкладка изделия выстегана с одним слоем утеплителя двумя горизонтальными строчками на уровне линии талии и линии бедер. По центру горловины спинки в шве втачивания воротника закреплена этикетка с гендерной принадлежностью, размером и ростом и вешалка, выполненная из ткани верха. В левом боковом шве на расстоянии 15 см от проймы расположен ярлык с составом ткани и условиями по уходу за изделием. По низу подкладки полочек и спинки и по разрезам – фигурные обтачки из отделочной ткани. По боковым швам обработаны разрезы, длина в готовом виде 12,0 см. В основании разреза поставлена горизонтальная закрепка. По шву обтачивания низа жилета по обтачкам проложена закрепляющая строчка шириной 0,1 см в цвет отделочной ткани. По верху боковых швов и по проймам на уровне окончания обтачек из кашкорсе поставлены сквозные закрепки во избежание выворачивания подкладки. Проймы, горловина, разрезы и низ изделия не отстрачиваются.

Упаковка:

Готовые изделия укладываются по 1 ед. в полиэтиленовые пакеты. На пакеты наклеивается стикер с указанием размера, роста и гендерной принадлежности. Групповая упаковка в картонные короба.



ЖИЛЕТ УДЛИНЕННЫЙ ЖЕНСКИЙ



| Жилет зеленый удлиненный | | Допуск, см | Рост | 42 | 44 | 46 | 48 | 50 | 52 | 54 | 56 | 58 | 60 | 62 | 64 | 66 | 68 |
|--------------------------|---|------------|---------|------|------|------|------|------|------|------|------|------|------|------|------|------|------|
| | | | | 2XS | XS | S | M | L | XL | 2XL | 3XL | 4XL | 5XL | 6XL | 7XL | 8XL | 9XL |
| 1 | Ширина изделия на уровне глубины проймы | ±1 | 146-188 | 48 | 50 | 52 | 54 | 56 | 58 | 60 | 62 | 64 | 66 | 68 | 70 | 72 | 74 |
| 2 | Ширина по низу изделия | ±1 | 146-188 | 52 | 54 | 56 | 58 | 60 | 62 | 64 | 66 | 68 | 70 | 72 | 74 | 76 | 78 |
| 3 | Длина спинки | ±1 | 146-152 | 80 | 80 | 80 | 80 | 80 | 80 | 80 | 80 | 80 | 80 | 80 | 80 | 80 | 80 |
| | | ±1 | 158-164 | 85 | 85 | 85 | 85 | 85 | 85 | 85 | 85 | 85 | 85 | 85 | 85 | 85 | 85 |
| | | ±1 | 170-176 | 90 | 90 | 90 | 90 | 90 | 90 | 90 | 90 | 90 | 90 | 90 | 90 | 90 | 90 |
| | | ±1 | 182-188 | 95 | 95 | 95 | 95 | 95 | 95 | 95 | 95 | 95 | 95 | 95 | 95 | 95 | 95 |
| 4 | Длина плеча (без кашкорсе) | ±0,5 | 158-200 | 5,4 | 5,7 | 6 | 6,3 | 6,6 | 6,9 | 7,2 | 7,5 | 7,8 | 8,1 | 8,4 | 8,7 | 9 | 9,3 |
| 5 | Высота проймы | ±0,5 | 146-152 | 23 | 23,3 | 23,6 | 23,9 | 24,2 | 24,5 | 24,8 | 25,1 | 25,4 | 25,7 | 26 | 26,3 | 26,6 | 26,9 |
| | | ±0,5 | 158-164 | 23,5 | 23,8 | 24,1 | 24,4 | 24,7 | 25 | 25,3 | 25,6 | 25,9 | 26,2 | 26,5 | 26,8 | 27,1 | 27,4 |
| | | ±0,5 | 170-176 | 24 | 24,3 | 24,6 | 24,9 | 25,2 | 25,5 | 25,8 | 26,1 | 26,4 | 26,7 | 27 | 27,3 | 27,6 | 27,9 |
| | | ±0,5 | 182-188 | 24,5 | 24,8 | 25,1 | 25,4 | 25,7 | 26 | 26,3 | 26,6 | 26,9 | 27,2 | 27,5 | 27,8 | 28,1 | 28,4 |
| 6 | Длина борта (молнии) | ±1 | 146-152 | 60 | 60 | 60 | 60 | 60 | 60 | 60 | 60 | 60 | 60 | 60 | 60 | 60 | 60 |
| | | ±1 | 158-164 | 65 | 65 | 65 | 65 | 65 | 65 | 65 | 65 | 65 | 65 | 65 | 65 | 65 | 65 |
| | | ±1 | 170-176 | 70 | 70 | 70 | 70 | 70 | 70 | 70 | 70 | 70 | 70 | 70 | 70 | 70 | 70 |
| | | ±1 | 182-188 | 75 | 75 | 75 | 75 | 75 | 75 | 75 | 75 | 75 | 75 | 75 | 75 | 75 | 75 |

КОФТА ФЛИСОВАЯ ЖЕНСКАЯ СИНЯЯ

Материалы:

Флис пр-во Турция, плотность 280 гр.м.кв., состав 100% полиэстер, цвет синий согласно сигнального образца – строгое соответствие.

Курточная ткань, плотность 110 гр.м.кв., состав 100% полиэстер, цвет синий, согласно сигнального образца – строгое соответствие.
нанесение на груди шеврон с вышивкой, размер шеврона 120*32,7 мм,
нанесение на спине шеврон с вышивкой, размер шеврона 250*68,2 мм,
цвет вышивки на шевроне желтый наиболее приближен к 116 С, зеленый наиболее приближен к 362 С

Описание: Куртка флисовая с центральной бортовой застежкой на «Молнию». Молния тракторная №5 выкрашивается в цвет основной ткани. Полочки состоят из центральной и боковой частей. Центральная часть из материала верха настроенного на флис горизонтальной стежкой с расстоянием между строчек 5,0 см. На правой полочке на уровне груди – петля под бейдж, обработанная двойной отделочной строчкой, на левой полочке на уровне груди – шеврон. В швах притачивания бочков полочек обработаны карманы с застежкой «молния» и имитацией листочки. Ширина листочки 2,0 см. Молния тракторная №5 выкрашивается в цвет ткани. Детали подкладки карманов выполнены из флиса. Нижний срез подкладки карманов входит в шов подгибки низа. Подкладка карманов крепится к подбортам за верхний край, во избежание провисания. Внутренний срез подбортов обметан, закреплен по плечевым швам. Спинка цельнокроеная из флиса. На спине по центру в верхней части расположен шеврон. Верхний воротник из ткани верха, настроенный по периметру на флис, нижний воротник – из флиса, обработан «в чистый край». По центру горловины спинки в шве втачивания воротника закреплена этикетка с гендерной принадлежностью, размером и ростом и вешалка, выполненная из ткани верха. В левом боковом шве на расстоянии 15 см от проймы расположен ярлык с составом ткани и условиями по уходу за изделием.

Рукава длинные. На рукава настроены фигурные налокотники, выстеганные с основной деталью рукава 3 горизонтальными строчками, расстояние между строчек 5,0 см. Низ рукавов обработан швом в подгибку с открытым обметанным срезом. Низ изделия обработан швом в подгибку с открытым обметанным срезом. Ширина шва 2,0 см.

Упаковка:

Готовые изделия укладываются по 1 ед. в полиэтиленовые пакеты. На пакеты наклеивается стикер с указанием размера, роста и гендерной принадлежности. Групповая упаковка в картонные короба.



КОФТА ФЛИСОВАЯ ЖЕНСКАЯ СИНЯЯ



| | Женская куртка | Допуск, см | Рост | 42 | 44 | 46 | 48 | 50 | 52 | 54 | 56 | 58 | 60 | 62 | 64 | 66 | 68 | 70 |
|----|--------------------------------------|------------|---------|------|------|------|------|------|------|------|------|------|------|------|------|------|------|------|
| | | | | 2XS | XS | S | M | L | XL | 2XL | 3XL | 4XL | 5XL | 6XL | 7XL | 8XL | 9XL | 10XL |
| 1 | Ширина изделия под проймой | ±1 | 146-188 | 48 | 50 | 52 | 54 | 56 | 58 | 60 | 62 | 64 | 66 | 68 | 70 | 72 | 74 | 76 |
| 2 | Ширина изделия внизу | ±1 | 146-189 | 51 | 53 | 55 | 57 | 59 | 61 | 63 | 65 | 67 | 69 | 71 | 73 | 75 | 77 | 79 |
| 3 | ДЛИНА ПЕРЕДА от горловины до низа | ±1 | 146-152 | 60 | 60 | 60 | 60 | 60 | 60 | 60 | 60 | 60 | 60 | 60 | 60 | 60 | 60 | 60 |
| | | ±1 | 158-164 | 65 | 65 | 65 | 65 | 65 | 65 | 65 | 65 | 65 | 65 | 65 | 65 | 65 | 65 | 65 |
| | | ±1 | 170-176 | 70 | 70 | 70 | 70 | 70 | 70 | 70 | 70 | 70 | 70 | 70 | 70 | 70 | 70 | 70 |
| | | ±1 | 182-188 | 75 | 75 | 75 | 75 | 75 | 75 | 75 | 75 | 75 | 75 | 75 | 75 | 75 | 75 | 75 |
| 4 | Длина плеча | ±0,5 | 146-188 | 12,7 | 13 | 13,3 | 13,6 | 13,9 | 14,2 | 14,5 | 14,8 | 15,1 | 15,4 | 15,7 | 16 | 16,3 | 16,6 | 16,9 |
| 5 | Высота проймы | ±0,5 | 146-152 | 22,3 | 22,6 | 22,9 | 23,2 | 23,5 | 23,8 | 24,1 | 24,4 | 24,7 | 25 | 25,3 | 25,6 | 25,9 | 26,2 | 26,5 |
| | | ±0,5 | 158-164 | 22,8 | 23,1 | 23,4 | 23,7 | 24 | 24,3 | 24,6 | 24,9 | 25,2 | 25,5 | 25,8 | 26,1 | 26,4 | 26,7 | 27 |
| | | ±0,5 | 170-176 | 23,3 | 23,6 | 23,9 | 24,2 | 24,5 | 24,8 | 25,1 | 25,4 | 25,7 | 26 | 26,3 | 26,6 | 26,9 | 27,2 | 27,5 |
| | | ±0,5 | 182-188 | 23,8 | 24,1 | 24,4 | 24,7 | 25 | 25,3 | 25,6 | 25,9 | 26,2 | 26,5 | 26,8 | 27,1 | 27,4 | 27,7 | 28 |
| 6 | Длина молнии | ±1 | 146-152 | 57 | 57 | 57 | 57 | 57 | 57 | 57 | 57 | 57 | 57 | 57 | 57 | 57 | 57 | 57 |
| | | ±1 | 158-164 | 62 | 62 | 62 | 62 | 62 | 62 | 62 | 62 | 62 | 62 | 62 | 62 | 62 | 62 | 62 |
| | | ±1 | 170-176 | 67 | 67 | 67 | 67 | 67 | 67 | 67 | 67 | 67 | 67 | 67 | 67 | 67 | 67 | 67 |
| | | ±1 | 182-188 | 72 | 72 | 72 | 72 | 72 | 72 | 72 | 72 | 72 | 72 | 72 | 72 | 72 | 72 | 72 |
| 7 | Высота воротника | ±0,5 | 146-188 | 7 | 7 | 7 | 7 | 7 | 7 | 7 | 7 | 7 | 7 | 7 | 7 | 7 | 7 | 7 |
| 8 | Ширина рукава внизу | ±0,5 | 146-188 | 10,5 | 11 | 11,5 | 12 | 12,5 | 13 | 13,5 | 14 | 14,5 | 15 | 15 | 15 | 15 | 15 | 15 |
| 9 | Ширина рукава на уровне линии проймы | ±1 | 146-188 | 19,5 | 20,2 | 20,9 | 21,6 | 22,3 | 23 | 23,7 | 24,4 | 25,1 | 25,8 | 26,5 | 27,2 | 27,9 | 28,6 | 29,3 |
| 10 | Длина рукава | ±1 | 146-152 | 58 | 58 | 58 | 58 | 58 | 58 | 58 | 58 | 58 | 58 | 58 | 58 | 58 | 58 | 58 |
| | | ±1 | 158-164 | 61 | 61 | 61 | 61 | 61 | 61 | 61 | 61 | 61 | 61 | 61 | 61 | 61 | 61 | 61 |
| | | ±1 | 170-176 | 64 | 64 | 64 | 64 | 64 | 64 | 64 | 64 | 64 | 64 | 64 | 64 | 64 | 64 | 64 |
| | | ±1 | 182-188 | 68 | 68 | 68 | 68 | 68 | 68 | 68 | 68 | 68 | 68 | 68 | 68 | 68 | 68 | 68 |

КОФТА ФЛИСОВАЯ МУЖСКАЯ СИНЯЯ

Материалы:

Флис пр-во Турция, плотность 280 гр.м.кв., состав 100% полиэстер, цвет синий согласно сигнального образца – строгое соответствие.

Курточная ткань, плотность 110 гр.м.кв., состав 100% полиэстер, цвет синий, согласно сигнального образца – строгое соответствие.
нанесение на груди шеврон с вышивкой, размер шеврона 120*32,7 мм,
нанесение на спине шеврон с вышивкой, размер шеврона 250*68,2 мм,
цвет вышивки на шевроне желтый наиболее приближен к 116 С, зеленый наиболее приближен к 362 С

Описание: Куртка флисовая с центральной бортовой застежкой на «Молнию». Молния тракторная №5 выкрашивается в цвет основной ткани. Полочки состоят из центральной и боковой частей. Центральная часть из материала верха настроенного на флис горизонтальной стежкой с расстоянием между строчек 5,0 см. На правой полочке на уровне груди – петля под бейдж, обработанная двойной отделочной строчкой, на левой полочке на уровне груди – шеврон. В швах притачивания бочков полочек обработаны карманы с застежкой «молния» и имитацией листочки. Ширина листочки 2,0 см. Молния тракторная №5 выкрашивается в цвет ткани. Детали подкладки карманов выполнены из флиса. Нижний срез подкладки карманов входит в шов подгибки низа. Подкладка карманов крепится к подбортам за верхний край, во избежание провисания. Внутренний срез подбортов обметан, закреплен по плечевым швам. Спинка цельнокроеная из флиса. На спине по центру в верхней части расположен шеврон. Верхний воротник из ткани верха, настроенный по периметру на флис, нижний воротник – из флиса, обработан «в чистый край». По центру горловины спинки в шве втачивания воротника закреплена этикетка с гендерной принадлежностью, размером и ростом и вешалка, выполненная из ткани верха. В левом боковом шве на расстоянии 15 см от проймы расположен ярлык с составом ткани и условиями по уходу за изделием.

Рукава длинные. На рукава настроены фигурные налокотники, выстеганные с основной деталью рукава 3 горизонтальными строчками, расстояние между строчек 5,0 см. Низ рукавов обработан швом в подгибку с открытым обметанным срезом. Низ изделия обработан швом в подгибку с открытым обметанным срезом. Ширина шва 2,0 см.

Упаковка:

Готовые изделия укладываются по 1 ед. в полиэтиленовые пакеты. На пакеты наклеивается стикер с указанием размера, роста и гендерной принадлежности. Групповая упаковка в картонные короба.



КОФТА ФЛИСОВАЯ МУЖСКАЯ СИНЯЯ



| Мужская куртка | Допуск, см | Рост | 42 | 44 | 46 | 48 | 50 | 52 | 54 | 56 | 58 | 60 | 62 | 64 | 66 | 68 | 70 |
|----------------|------------|---------|------|------|------|------|------|------|------|------|------|------|------|------|------|------|------|
| | | | 2XS | XS | S | M | L | XL | 2XL | 3XL | 4XL | 5XL | 6XL | 7XL | 8XL | 9XL | 10XL |
| 1 | ±1 | 158-200 | 50 | 52 | 54 | 56 | 58 | 60 | 62 | 64 | 66 | 68 | 70 | 72 | 74 | 76 | 78 |
| 2 | ±1 | 158-200 | 50 | 52 | 54 | 56 | 58 | 60 | 62 | 64 | 66 | 68 | 70 | 72 | 74 | 76 | 78 |
| 3 | ±1 | 158-164 | 65 | 65 | 65 | 65 | 65 | 65 | 65 | 65 | 65 | 65 | 65 | 65 | 65 | 65 | 65 |
| | ±1 | 170-176 | 70 | 70 | 70 | 70 | 70 | 70 | 70 | 70 | 70 | 70 | 70 | 70 | 70 | 70 | 70 |
| | ±1 | 182-188 | 75 | 75 | 75 | 75 | 75 | 75 | 75 | 75 | 75 | 75 | 75 | 75 | 75 | 75 | 75 |
| | ±1 | 194-200 | 80 | 80 | 80 | 80 | 80 | 80 | 80 | 80 | 80 | 80 | 80 | 80 | 80 | 80 | 80 |
| 4 | ±0,5 | 158-200 | 14,5 | 14,8 | 15,1 | 15,4 | 15,7 | 16 | 16,3 | 16,6 | 16,9 | 17,2 | 17,5 | 17,8 | 18,1 | 18,4 | 18,7 |
| 5 | ±0,5 | 158-164 | 24,8 | 25,1 | 25,4 | 25,7 | 26 | 26,3 | 26,6 | 26,9 | 27,2 | 27,5 | 27,8 | 28,1 | 28,4 | 28,7 | 29 |
| | ±0,5 | 170-176 | 25,3 | 25,6 | 25,9 | 26,2 | 26,5 | 26,8 | 27,1 | 27,4 | 27,7 | 28 | 28,3 | 28,6 | 28,9 | 29,2 | 29,5 |
| | ±0,5 | 182-188 | 25,8 | 26,1 | 26,4 | 26,7 | 27 | 27,3 | 27,6 | 27,9 | 28,2 | 28,5 | 28,8 | 29,1 | 29,4 | 29,7 | 30 |
| | ±0,5 | 194-200 | 26,3 | 26,6 | 26,9 | 27,2 | 27,5 | 27,8 | 28,1 | 28,4 | 28,7 | 29 | 29,3 | 29,6 | 29,9 | 30,2 | 30,5 |
| 6 | ±1 | 158-164 | 62 | 62 | 62 | 62 | 62 | 62 | 62 | 62 | 62 | 62 | 62 | 62 | 62 | 62 | 62 |
| | ±1 | 170-176 | 67 | 67 | 67 | 67 | 67 | 67 | 67 | 67 | 67 | 67 | 67 | 67 | 67 | 67 | 67 |
| | ±1 | 182-188 | 72 | 72 | 72 | 72 | 72 | 72 | 72 | 72 | 72 | 72 | 72 | 72 | 72 | 72 | 72 |
| | ±1 | 194-200 | 77 | 77 | 77 | 77 | 77 | 77 | 77 | 77 | 77 | 77 | 77 | 77 | 77 | 77 | 77 |
| 7 | ±0,5 | 158-200 | 7 | 7 | 7 | 7 | 7 | 7 | 7 | 7 | 7 | 7 | 7 | 7 | 7 | 7 | 7 |
| 8 | ±0,5 | 158-200 | 10,5 | 11 | 11,5 | 12 | 12,5 | 13 | 13,5 | 14 | 14,5 | 15 | 15 | 15 | 15 | 15 | 15 |
| 9 | ±1 | 158-200 | 21,5 | 22,2 | 22,9 | 23,6 | 24,3 | 25 | 25,7 | 26,4 | 27,1 | 27,8 | 28,5 | 29,2 | 29,9 | 30,6 | 31,3 |
| 10 | ±1 | 158-164 | 62 | 62 | 62 | 62 | 62 | 62 | 62 | 62 | 62 | 62 | 62 | 62 | 62 | 62 | 62 |
| | ±1 | 170-176 | 66 | 66 | 66 | 66 | 66 | 66 | 66 | 66 | 66 | 66 | 66 | 66 | 66 | 66 | 66 |
| | ±1 | 182-188 | 68 | 68 | 68 | 68 | 68 | 68 | 68 | 68 | 68 | 68 | 68 | 68 | 68 | 68 | 68 |
| | ±1 | 194-200 | 72 | 72 | 72 | 72 | 72 | 72 | 72 | 72 | 72 | 72 | 72 | 72 | 72 | 72 | 72 |

КОФТА ФЛИСОВАЯ ЖЕНСКАЯ ЖЕЛТАЯ

Материалы:

Флис пр-во Турция, плотность 280 гр.м.кв., состав 100% полиэстер, цвет 14-0957 Spectra Yellow TPG
Курточная ткань, плотность 110 гр.м.кв., состав 100% полиэстер, цвет желтый 14-0957 Spectra Yellow TPG
нанесение на груди шеврон с вышивкой, размер шеврона 120*32,7 мм,
нанесение на спине шеврон с вышивкой, размер шеврона 250*68,2 мм,
цвет вышивки на шевроне желтый наиболее приближен к 116 С, зеленый наиболее приближен к 362 С

Описание:

Куртка флисовая с центральной бортовой застежкой на «Молнию». Молния тракторная №5 выкрашивается в цвет основной ткани. Полочки состоят из центральной и боковой частей. Центральная часть из материала верха настроенного на флис горизонтальной стежкой с расстоянием между строчек 5,0 см. На правой полочке на уровне груди – петля под бейдж, обработанная двойной отделочной строчкой, на левой полочке на уровне груди – шеврон. В швах притачивания бочков полочек обработаны карманы с застежкой «молния» и имитацией листочки. Ширина листочки 2,0 см. Молния тракторная №5 выкрашивается в цвет ткани. Детали подкладки карманов выполнены из флиса. Нижний срез подкладки карманов входит в шов подгибки низа. Подкладка карманов крепится к подбортам за верхний край, во избежание провисания. Внутренний срез подбортов обметан, закреплен по плечевым швам. Спинка цельнокроеная из флиса. На спине по центру в верхней части расположен шеврон. Верхний воротник из ткани верха, настроенный по периметру на флис, нижний воротник – из флиса, обработан «в чистый край». По центру горловины спинки в шве втачивания воротника закреплена этикетка с гендерной принадлежностью, размером и ростом и вешалка, выполненная из ткани верха. В левом боковом шве на расстоянии 15 см от проймы расположен ярлык с составом ткани и условиями по уходу за изделием.

Рукава длинные. На рукава настроены фигурные налокотники, выстеганные с основной деталью рукава 3 горизонтальными строчками, расстояние между строчек 5,0 см. Низ рукавов обработан швом в подгибку с открытым обметанным срезом. Низ изделия обработан швом в подгибку с открытым обметанным срезом. Ширина шва 2,0 см.

Упаковка:

Готовые изделия укладываются по 1 ед. в полиэтиленовые пакеты. На пакеты наклеивается стикер с указанием размера, роста и гендерной принадлежности. Групповая упаковка в картонные короба.



КОФТА ФЛИСОВАЯ ЖЕНСКАЯ ЖЕЛТАЯ



| | Женская куртка | Допуск, см | Рост | 42 | 44 | 46 | 48 | 50 | 52 | 54 | 56 | 58 | 60 | 62 | 64 | 66 | 68 | 70 |
|----|--------------------------------------|------------|---------|------|------|------|------|------|------|------|------|------|------|------|------|------|------|------|
| | | | | 2XS | XS | S | M | L | XL | 2XL | 3XL | 4XL | 5XL | 6XL | 7XL | 8XL | 9XL | 10XL |
| 1 | Ширина изделия под проймой | ±1 | 146-188 | 48 | 50 | 52 | 54 | 56 | 58 | 60 | 62 | 64 | 66 | 68 | 70 | 72 | 74 | 76 |
| 2 | Ширина изделия внизу | ±1 | 146-189 | 51 | 53 | 55 | 57 | 59 | 61 | 63 | 65 | 67 | 69 | 71 | 73 | 75 | 77 | 79 |
| 3 | ДЛИНА ПЕРЕДА от горловины до низа | ±1 | 146-152 | 60 | 60 | 60 | 60 | 60 | 60 | 60 | 60 | 60 | 60 | 60 | 60 | 60 | 60 | 60 |
| | | ±1 | 158-164 | 65 | 65 | 65 | 65 | 65 | 65 | 65 | 65 | 65 | 65 | 65 | 65 | 65 | 65 | 65 |
| | | ±1 | 170-176 | 70 | 70 | 70 | 70 | 70 | 70 | 70 | 70 | 70 | 70 | 70 | 70 | 70 | 70 | 70 |
| | | ±1 | 182-188 | 75 | 75 | 75 | 75 | 75 | 75 | 75 | 75 | 75 | 75 | 75 | 75 | 75 | 75 | 75 |
| 4 | Длина плеча | ±0,5 | 146-188 | 12,7 | 13 | 13,3 | 13,6 | 13,9 | 14,2 | 14,5 | 14,8 | 15,1 | 15,4 | 15,7 | 16 | 16,3 | 16,6 | 16,9 |
| 5 | Высота проймы | ±0,5 | 146-152 | 22,3 | 22,6 | 22,9 | 23,2 | 23,5 | 23,8 | 24,1 | 24,4 | 24,7 | 25 | 25,3 | 25,6 | 25,9 | 26,2 | 26,5 |
| | | ±0,5 | 158-164 | 22,8 | 23,1 | 23,4 | 23,7 | 24 | 24,3 | 24,6 | 24,9 | 25,2 | 25,5 | 25,8 | 26,1 | 26,4 | 26,7 | 27 |
| | | ±0,5 | 170-176 | 23,3 | 23,6 | 23,9 | 24,2 | 24,5 | 24,8 | 25,1 | 25,4 | 25,7 | 26 | 26,3 | 26,6 | 26,9 | 27,2 | 27,5 |
| | | ±0,5 | 182-188 | 23,8 | 24,1 | 24,4 | 24,7 | 25 | 25,3 | 25,6 | 25,9 | 26,2 | 26,5 | 26,8 | 27,1 | 27,4 | 27,7 | 28 |
| 6 | Длина молнии | ±1 | 146-152 | 57 | 57 | 57 | 57 | 57 | 57 | 57 | 57 | 57 | 57 | 57 | 57 | 57 | 57 | 57 |
| | | ±1 | 158-164 | 62 | 62 | 62 | 62 | 62 | 62 | 62 | 62 | 62 | 62 | 62 | 62 | 62 | 62 | 62 |
| | | ±1 | 170-176 | 67 | 67 | 67 | 67 | 67 | 67 | 67 | 67 | 67 | 67 | 67 | 67 | 67 | 67 | 67 |
| | | ±1 | 182-188 | 72 | 72 | 72 | 72 | 72 | 72 | 72 | 72 | 72 | 72 | 72 | 72 | 72 | 72 | 72 |
| 7 | Высота воротника | ±0,5 | 146-188 | 7 | 7 | 7 | 7 | 7 | 7 | 7 | 7 | 7 | 7 | 7 | 7 | 7 | 7 | 7 |
| 8 | Ширина рукава внизу | ±0,5 | 146-188 | 10,5 | 11 | 11,5 | 12 | 12,5 | 13 | 13,5 | 14 | 14,5 | 15 | 15 | 15 | 15 | 15 | 15 |
| 9 | Ширина рукава на уровне линии проймы | ±1 | 146-188 | 19,5 | 20,2 | 20,9 | 21,6 | 22,3 | 23 | 23,7 | 24,4 | 25,1 | 25,8 | 26,5 | 27,2 | 27,9 | 28,6 | 29,3 |
| 10 | Длина рукава | ±1 | 146-152 | 58 | 58 | 58 | 58 | 58 | 58 | 58 | 58 | 58 | 58 | 58 | 58 | 58 | 58 | 58 |
| | | ±1 | 158-164 | 61 | 61 | 61 | 61 | 61 | 61 | 61 | 61 | 61 | 61 | 61 | 61 | 61 | 61 | 61 |
| | | ±1 | 170-176 | 64 | 64 | 64 | 64 | 64 | 64 | 64 | 64 | 64 | 64 | 64 | 64 | 64 | 64 | 64 |
| | | ±1 | 182-188 | 68 | 68 | 68 | 68 | 68 | 68 | 68 | 68 | 68 | 68 | 68 | 68 | 68 | 68 | 68 |

КОФТА ФЛИСОВАЯ МУЖСКАЯ ЖЕЛТАЯ

Материалы:

Флис пр-во Турция, плотность 280 гр.м.кв., состав 100% полиэстер, цвет 14-0957 Spectra Yellow TPG
Курточная ткань, плотность 110 гр.м.кв., состав 100% полиэстер, цвет желтый 14-0957 Spectra Yellow TPG
нанесение на груди шеврон с вышивкой, размер шеврона 120*32,7 мм,
нанесение на спине шеврон с вышивкой, размер шеврона 250*68,2 мм,
цвет вышивки на шевроне желтый наиболее приближен к 116 С, зеленый наиболее приближен к 362 С

Описание:

Куртка флисовая с центральной бортовой застежкой на «Молнию». Молния тракторная №5 выкрашивается в цвет основной ткани. Полочки состоят из центральной и боковой частей. Центральная часть из материала верха настроенного на флис горизонтальной стежкой с расстоянием между строчек 5,0 см. На правой полочке на уровне груди – петля под бейдж, обработанная двойной отделочной строчкой, на левой полочке на уровне груди – шеврон. В швах притачивания бочков полочек обработаны карманы с застежкой «молния» и имитацией листочки. Ширина листочки 2,0 см. Молния тракторная №5 выкрашивается в цвет ткани. Детали подкладки карманов выполнены из флиса. Нижний срез подкладки карманов входит в шов подгибки низа. Подкладка карманов крепится к подбортам за верхний край, во избежание провисания. Внутренний срез подбортов обметан, закреплен по плечевым швам. Спинка цельнокроеная из флиса. На спине по центру в верхней части расположен шеврон. Верхний воротник из ткани верха, настроенный по периметру на флис, нижний воротник – из флиса, обработан «в чистый край». По центру горловины спинки в шве втачивания воротника закреплена этикетка с гендерной принадлежностью, размером и ростом и вешалка, выполненная из ткани верха. В левом боковом шве на расстоянии 15 см от проймы расположен ярлык с составом ткани и условиями по уходу за изделием.

Рукава длинные. На рукава настроены фигурные налокотники, выстеганные с основной деталью рукава 3 горизонтальными строчками, расстояние между строчек 5,0 см. Низ рукавов обработан швом в подгибку с открытым обметанным срезом. Низ изделия обработан швом в подгибку с открытым обметанным срезом. Ширина шва 2,0 см.

Упаковка:

Готовые изделия укладываются по 1 ед. в полиэтиленовые пакеты. На пакеты наклеивается стикер с указанием размера, роста и гендерной принадлежности. Групповая упаковка в картонные короба.



КОФТА ФЛИСОВАЯ МУЖСКАЯ ЖЕЛТАЯ



| Мужская куртка | Допуск, см | Рост | 42 | 44 | 46 | 48 | 50 | 52 | 54 | 56 | 58 | 60 | 62 | 64 | 66 | 68 | 70 | |
|----------------|--------------------------------------|------|---------|------|------|------|------|------|------|------|------|------|------|------|------|------|------|------|
| | | | 2XS | XS | S | M | L | XL | 2XL | 3XL | 4XL | 5XL | 6XL | 7XL | 8XL | 9XL | 10XL | |
| 1 | Ширина изделия под проймой | ±1 | 158-200 | 50 | 52 | 54 | 56 | 58 | 60 | 62 | 64 | 66 | 68 | 70 | 72 | 74 | 76 | 78 |
| 2 | Ширина изделия внизу | ±1 | 158-200 | 50 | 52 | 54 | 56 | 58 | 60 | 62 | 64 | 66 | 68 | 70 | 72 | 74 | 76 | 78 |
| 3 | ДЛИНА ПЕРЕДА от горловины до низа | ±1 | 158-164 | 65 | 65 | 65 | 65 | 65 | 65 | 65 | 65 | 65 | 65 | 65 | 65 | 65 | 65 | 65 |
| | | ±1 | 170-176 | 70 | 70 | 70 | 70 | 70 | 70 | 70 | 70 | 70 | 70 | 70 | 70 | 70 | 70 | 70 |
| | | ±1 | 182-188 | 75 | 75 | 75 | 75 | 75 | 75 | 75 | 75 | 75 | 75 | 75 | 75 | 75 | 75 | 75 |
| | | ±1 | 194-200 | 80 | 80 | 80 | 80 | 80 | 80 | 80 | 80 | 80 | 80 | 80 | 80 | 80 | 80 | 80 |
| 4 | Длина плеча | ±0,5 | 158-200 | 14,5 | 14,8 | 15,1 | 15,4 | 15,7 | 16 | 16,3 | 16,6 | 16,9 | 17,2 | 17,5 | 17,8 | 18,1 | 18,4 | 18,7 |
| 5 | Высота проймы | ±0,5 | 158-164 | 24,8 | 25,1 | 25,4 | 25,7 | 26 | 26,3 | 26,6 | 26,9 | 27,2 | 27,5 | 27,8 | 28,1 | 28,4 | 28,7 | 29 |
| | | ±0,5 | 170-176 | 25,3 | 25,6 | 25,9 | 26,2 | 26,5 | 26,8 | 27,1 | 27,4 | 27,7 | 28 | 28,3 | 28,6 | 28,9 | 29,2 | 29,5 |
| | | ±0,5 | 182-188 | 25,8 | 26,1 | 26,4 | 26,7 | 27 | 27,3 | 27,6 | 27,9 | 28,2 | 28,5 | 28,8 | 29,1 | 29,4 | 29,7 | 30 |
| | | ±0,5 | 194-200 | 26,3 | 26,6 | 26,9 | 27,2 | 27,5 | 27,8 | 28,1 | 28,4 | 28,7 | 29 | 29,3 | 29,6 | 29,9 | 30,2 | 30,5 |
| 6 | Длина борта (молнии) | ±1 | 158-164 | 62 | 62 | 62 | 62 | 62 | 62 | 62 | 62 | 62 | 62 | 62 | 62 | 62 | 62 | 62 |
| | | ±1 | 170-176 | 67 | 67 | 67 | 67 | 67 | 67 | 67 | 67 | 67 | 67 | 67 | 67 | 67 | 67 | 67 |
| | | ±1 | 182-188 | 72 | 72 | 72 | 72 | 72 | 72 | 72 | 72 | 72 | 72 | 72 | 72 | 72 | 72 | 72 |
| | | ±1 | 194-200 | 77 | 77 | 77 | 77 | 77 | 77 | 77 | 77 | 77 | 77 | 77 | 77 | 77 | 77 | 77 |
| 7 | Высота воротника | ±0,5 | 158-200 | 7 | 7 | 7 | 7 | 7 | 7 | 7 | 7 | 7 | 7 | 7 | 7 | 7 | 7 | 7 |
| 8 | Ширина рукава внизу | ±0,5 | 158-200 | 10,5 | 11 | 11,5 | 12 | 12,5 | 13 | 13,5 | 14 | 14,5 | 15 | 15 | 15 | 15 | 15 | 15 |
| 9 | Ширина рукава на уровне линии проймы | ±1 | 158-200 | 21,5 | 22,2 | 22,9 | 23,6 | 24,3 | 25 | 25,7 | 26,4 | 27,1 | 27,8 | 28,5 | 29,2 | 29,9 | 30,6 | 31,3 |
| 10 | Длина рукава | ±1 | 158-164 | 62 | 62 | 62 | 62 | 62 | 62 | 62 | 62 | 62 | 62 | 62 | 62 | 62 | 62 | 62 |
| | | ±1 | 170-176 | 66 | 66 | 66 | 66 | 66 | 66 | 66 | 66 | 66 | 66 | 66 | 66 | 66 | 66 | 66 |
| | | ±1 | 182-188 | 68 | 68 | 68 | 68 | 68 | 68 | 68 | 68 | 68 | 68 | 68 | 68 | 68 | 68 | 68 |
| | | ±1 | 194-200 | 72 | 72 | 72 | 72 | 72 | 72 | 72 | 72 | 72 | 72 | 72 | 72 | 72 | 72 | 72 |

ЖИЛЕТ ДУТИК ЖЕНСКИЙ

Материалы:

Курточная ткань, плотность 110 гр.м.кв., состав 100% полиэстер, цвет синий, желтый, согласно сигнального образца – строгое соответствие.

Утеплитель холлофайбер софт, плотность 200 гр.м.кв., состав 100% полиэстер, в 2 слоя по 100 гр.м.кв. состав 100% полиэстер

Подкладочная ткань флис пр-во Турция, плотность 130 гр.м.кв., состав 100% полиэстер, цвет синий согласно сигнального образца – строгое соответствие

нанесение на груди шеврон с вышивкой, размер шеврона 120*32,7 мм,

нанесение на спине шеврон с вышивкой, размер шеврона 250*68,2 мм,

цвет вышивки на шевроне желтый наиболее приближен к 116 С, зеленый наиболее

приближен к 362 С

Описание: Жилет утепленный с центральной бортовой застежкой на «молнию». Молния тракторная №5 выкрашивается в цвет ткани верха. Полочки и спинка изделия выстеганы с двумя слоями утеплителя горизонтальными строчками. Расстояние между линиями выстегивания 5,0 см. Воротник стойка. На полочках и спинке на уровне груди настроена светоотражающая лента шир. 2,5 см. По нижнему краю светоотражающей ленты проложен отделочный кант шириной 0,3 см с наполнителем. На правой полочке на уровне груди – петля под бейдж, которая обработана двойной строчкой. На левой полочке на уровне груди – настроен шеврон. Полочки с прорезными карманами с листочкой с втачными концами и «молнией». Молния тракторная №5 выкрашивается в цвет основной ткани. Листочка с утеплителем. В шов притачивания листочки вложен отделочный кант шириной 0,3 см с наполнителем. По шву втачивания бортовой молнии проложен отделочный кант шириной 0,3 см с наполнителем. Отделочная строчка по борту шириной 0,1 см. На спине по центру в верхней части расположен шеврон.

Подборта из отделочной ткани. На подборте левой полочки обработан вертикальный прорезной карман с молнией. Молния витая №5 в цвет ткани верха. Длина входа в карман 28,0 см в готовом виде. Подкладка кармана из ткани верха. Подкладка полочек и спинки из флиса. По проймам и низу полочек и спинки подкладки – обтачки из ткани верха. По центру горловины спинки в шве втачивания воротника закреплена этикетка с гендерной принадлежностью, размером и ростом и вешалка, выполненная из ткани верха. В левом боковом шве на расстоянии 15 см от проймы расположен ярлык с составом ткани и условиями по уходу за изделием.

В нижней части боковых швов обработаны разрезы с закругленными концами. По низу боковых швов над основанием разреза настроены отделочные детали в виде треугольников из светоотражающей ленты. Длина основания треугольника 14,0 см, высота 5,0 см. По проймам на уровне боковых, плечевых швов и под кантами поставлены сквозные закрепки во избежание выворачивания подкладки. Проймы, воротник не отстрачиваются. По низу изделия проложена отделочная строчка шириной 0,5 см.

Упаковка:

Готовые изделия укладываются по 1 ед. в полиэтиленовые пакеты. На пакеты наклеивается стикер с указанием размера, роста и гендерной принадлежности. Групповая упаковка в картонные короба.



ЖИЛЕТ ДУТИК ЖЕНСКИЙ



| Жилет желтый женский | | Допуск, см | Рост | 42 | 44 | 46 | 48 | 50 | 52 | 54 | 56 | 58 | 60 | 62 | 64 | 66 | 68 |
|----------------------|---|------------|---------|------|------|------|------|------|------|------|------|------|------|------|------|------|------|
| | | | | 2XS | XS | S | M | L | XL | 2XL | 3XL | 4XL | 5XL | 6XL | 7XL | 8XL | 9XL |
| 1 | Ширина изделия на уровне глубины проймы | ±1 | 146-188 | 47 | 49 | 51 | 53 | 55 | 57 | 59 | 61 | 63 | 65 | 67 | 69 | 71 | 73 |
| 2 | Ширина по низу изделия | ±1 | 146-188 | 49 | 51 | 53 | 55 | 57 | 59 | 61 | 63 | 65 | 67 | 69 | 71 | 73 | 75 |
| 3 | Длина спинки | ±1 | 146-152 | 60 | 60 | 60 | 60 | 60 | 60 | 60 | 60 | 60 | 60 | 60 | 60 | 60 | 60 |
| | | ±1 | 158-164 | 65 | 65 | 65 | 65 | 65 | 65 | 65 | 65 | 65 | 65 | 65 | 65 | 65 | 65 |
| | | ±1 | 170-176 | 70 | 70 | 70 | 70 | 70 | 70 | 70 | 70 | 70 | 70 | 70 | 70 | 70 | 70 |
| | | ±1 | 182-188 | 75 | 75 | 75 | 75 | 75 | 75 | 75 | 75 | 75 | 75 | 75 | 75 | 75 | 75 |
| 4 | Длина плеча | ±0,5 | 158-200 | 10,1 | 10,4 | 10,7 | 11 | 11,3 | 11,6 | 11,9 | 12,2 | 12,5 | 12,8 | 13,1 | 13,4 | 13,7 | 14 |
| 5 | Высота проймы | ±0,5 | 146-152 | 22,9 | 23,2 | 23,5 | 23,8 | 24,1 | 24,4 | 24,7 | 25 | 25,3 | 25,6 | 25,9 | 26,2 | 26,5 | 26,8 |
| | | ±0,5 | 158-164 | 23,4 | 23,7 | 24 | 24,3 | 24,6 | 24,9 | 25,2 | 25,5 | 25,8 | 26,1 | 26,4 | 26,7 | 27 | 27,3 |
| | | ±0,5 | 170-176 | 23,9 | 24,2 | 24,5 | 24,8 | 25,1 | 25,4 | 25,7 | 26 | 26,3 | 26,6 | 26,9 | 27,2 | 27,5 | 27,8 |
| | | ±0,5 | 182-188 | 24,4 | 24,7 | 25 | 25,3 | 25,6 | 25,9 | 26,2 | 26,5 | 26,8 | 27,1 | 27,4 | 27,7 | 28 | 28,3 |
| 6 | Длина борта (молнии) | ±1 | 146-152 | 55 | 55 | 55 | 55 | 55 | 55 | 55 | 55 | 55 | 55 | 55 | 55 | 55 | 55 |
| | | ±1 | 158-164 | 60 | 60 | 60 | 60 | 60 | 60 | 60 | 60 | 60 | 60 | 60 | 60 | 60 | 60 |
| | | ±1 | 170-176 | 65 | 65 | 65 | 65 | 65 | 65 | 65 | 65 | 65 | 65 | 65 | 65 | 65 | 65 |
| | | ±1 | 182-188 | 70 | 70 | 70 | 70 | 70 | 70 | 70 | 70 | 70 | 70 | 70 | 70 | 70 | 70 |
| 7 | Высота воротника | ±0,5 | 146-188 | 7 | 7 | 7 | 7 | 7 | 7 | 7 | 7 | 7 | 7 | 7 | 7 | 7 | 7 |

ЖИЛЕТ ДУТИК МУЖСКОЙ

Материалы:

Курточная ткань, плотность 110 гр.м.кв., состав 100% полиэстер, цвет синий, желтый, согласно сигнального образца – строгое соответствие.

Утеплитель холлофайбер софт, плотность 200 гр.м.кв., состав 100% полиэстер, в 2 слоя по 100 гр.м.кв. состав 100% полиэстер
Подкладочная ткань флис пр-во Турция, плотность 130 гр.м.кв., состав 100% полиэстер, цвет синий согласно сигнального образца – строгое соответствие

нанесение на груди шеврон с вышивкой, размер шеврона 120*32,7 мм,
нанесение на спине шеврон с вышивкой, размер шеврона 250*68,2 мм,
цвет вышивки на шевроне желтый наиболее приближен к 116 С, зеленый наиболее приближен к 362 С

Описание: Жилет утепленный с центральной бортовой застежкой на «молнию». Молния тракторная №5 выкрашивается в цвет ткани верха. Полочки и спинка изделия выстеганы с двумя слоями утеплителя горизонтальными строчками. Расстояние между линиями выстегивания 5,0 см. Воротник стойка. На полочках и спинке на уровне груди настроена светоотражающая лента шир. 2,5 см. По нижнему краю светоотражающей ленты проложен отделочный кант шириной 0,3 см с наполнителем. На правой полочке на уровне груди – петля под бейдж, которая обработана двойной строчкой. На левой полочке на уровне груди – настроен шеврон. Полочки с прорезными карманами с листочкой с втачными концами и «молнией». Молния тракторная №5 выкрашивается в цвет основной ткани. Листочка с утеплителем. В шов притачивания листочки вложен отделочный кант шириной 0,3 см с наполнителем. По шву втачивания бортовой молнии проложен отделочный кант шириной 0,3 см с наполнителем. Отделочная строчка по борту шириной 0,1 см. На спине по центру в верхней части расположен шеврон.

Подборта из отделочной ткани. На подборте левой полочки обработан вертикальный прорезной карман с молнией. Молния витая №5 в цвет ткани верха. Длина входа в карман 28,0 см в готовом виде. Подкладка кармана из ткани верха. Подкладка полочек и спинки из флиса. По проймам и низу полочек и спинки подкладки – обтачки из ткани верха. По центру горловины спинки в шве втачивания воротника закреплена этикетка с гендерной принадлежностью, размером и ростом и вешалка, выполненная из ткани верха. В левом боковом шве на расстоянии 15 см от проймы расположен ярлык с составом ткани и условиями по уходу за изделием.

В нижней части боковых швов обработаны разрезы с закругленными концами. По низу боковых швов над основанием разреза настроены отделочные детали в виде треугольников из светоотражающей ленты. Длина основания треугольника 14,0 см, высота 5,0 см. По проймам на уровне боковых, плечевых швов и под кантами поставлены сквозные закрепки во избежание выворачивания подкладки. Проймы, воротник не отстрачиваются. По низу изделия проложена отделочная строчка шириной 0,5 см.

Упаковка:

Готовые изделия укладываются по 1 ед. в полиэтиленовые пакеты. На пакеты наклеивается стикер с указанием размера, роста и гендерной принадлежности. Групповая упаковка в картонные короба.



ЖИЛЕТ ДУТИК МУЖСКОЙ



| | Жилет желтый мужской | Допуск, см | Рост | 42 | 44 | 46 | 48 | 50 | 52 | 54 | 56 | 58 | 60 | 62 | 64 | 66 | 68 |
|---|---|------------|---------|------|------|------|------|------|------|------|------|------|------|------|------|------|------|
| | | | | 2XS | XS | S | M | L | XL | 2XL | 3XL | 4XL | 5XL | 6XL | 7XL | 8XL | 9XL |
| 1 | Ширина изделия на уровне глубины проймы | ±1 | 158-200 | 50 | 52 | 54 | 56 | 58 | 60 | 62 | 64 | 66 | 68 | 70 | 72 | 74 | 76 |
| 2 | Ширина по низу изделия | ±1 | 158-200 | 50 | 52 | 54 | 56 | 58 | 60 | 62 | 64 | 66 | 68 | 70 | 72 | 74 | 76 |
| 3 | Длина спинки | ±1 | 158-164 | 65 | 65 | 65 | 65 | 65 | 65 | 65 | 65 | 65 | 65 | 65 | 65 | 65 | 65 |
| | | ±1 | 170-176 | 70 | 70 | 70 | 70 | 70 | 70 | 70 | 70 | 70 | 70 | 70 | 70 | 70 | 70 |
| | | ±1 | 182-188 | 75 | 75 | 75 | 75 | 75 | 75 | 75 | 75 | 75 | 75 | 75 | 75 | 75 | 75 |
| | | ±1 | 194-200 | 80 | 80 | 80 | 80 | 80 | 80 | 80 | 80 | 80 | 80 | 80 | 80 | 80 | 80 |
| 4 | Длина плеча | ±0,5 | 158-200 | 12,5 | 12,8 | 13,1 | 13,4 | 13,7 | 14 | 14,3 | 14,6 | 14,9 | 15,2 | 15,5 | 15,8 | 16,1 | 16,4 |
| 5 | Высота проймы | ±0,5 | 158-164 | 25,3 | 25,6 | 25,9 | 26,2 | 26,5 | 26,8 | 27,1 | 27,4 | 27,7 | 28 | 28,3 | 28,6 | 28,9 | 29,2 |
| | | ±0,5 | 170-176 | 25,8 | 26,1 | 26,4 | 26,7 | 27 | 27,3 | 27,6 | 27,9 | 28,2 | 28,5 | 28,8 | 29,1 | 29,4 | 29,7 |
| | | ±0,5 | 182-188 | 26,3 | 26,6 | 26,9 | 27,2 | 27,5 | 27,8 | 28,1 | 28,4 | 28,7 | 29 | 29,3 | 29,6 | 29,9 | 30,2 |
| | | ±0,5 | 194-200 | 26,8 | 27,1 | 27,4 | 27,7 | 28 | 28,3 | 28,6 | 28,9 | 29,2 | 29,5 | 29,8 | 30,1 | 30,4 | 30,7 |
| 6 | Длина борта (молнии) | ±1 | 158-164 | 60 | 60 | 60 | 60 | 60 | 60 | 60 | 60 | 60 | 60 | 60 | 60 | 60 | 60 |
| | | ±1 | 170-176 | 65 | 65 | 65 | 65 | 65 | 65 | 65 | 65 | 65 | 65 | 65 | 65 | 65 | 65 |
| | | ±1 | 182-188 | 70 | 70 | 70 | 70 | 70 | 70 | 70 | 70 | 70 | 70 | 70 | 70 | 70 | 70 |
| | | ±1 | 194-200 | 75 | 75 | 75 | 75 | 75 | 75 | 75 | 75 | 75 | 75 | 75 | 75 | 75 | 75 |
| 7 | Высота воротника | ±0,5 | 158-200 | 7 | 7 | 7 | 7 | 7 | 7 | 7 | 7 | 7 | 7 | 7 | 7 | 7 | 7 |

КУРТКА НЕ УТЕПЛЕННАЯ ЖЕНСКАЯ

Материалы:

Курточная ткань Саржа, Ти-Си (или аналогичная) цвет синий, желтый , согласно сигнального образца – строгое соответствие.

Плотность 210 гр.м .кв

Отделка желтая :ткань курточная Кошачий глаз , плотность 165гр.м.кв. состав 100% полиэстер.

нанесение на груди шеврон с вышивкой, размер шеврона 105*30 мм,

нанесение на спине шеврон с вышивкой, размер шеврона 240*70 мм,

цвет вышивки на шевроне желтый наиболее приближен к 116 С, зеленый наиболее

приближен к 362 С.

Описание: Куртка, не утепленная с центральной бортовой застежкой на «Молнию», закрытую планкой. Планка 5 см ширина.

Планка на липучках. Молния тракторная №5 одно замковая.

В верхней части передних половинок расположены два кармана портфельчик, с клапанами

желтого цвета на липучке .Карманы размер: высота 14 см ширина 13,5 см от середины передней планки 7 см. Клапан длина 14,5

см высота в уголке по середине 6 см. Отделка кармана желтая ткань ширина 2,5 см. На уровне груди с левой стороны расположен

шеврон. Надкарманами кант из желтой ткани. Карманы накладные в нижней части портфельчик . Высота кармана 22 см. ширина

19 см .Отделка желтый кант. И складки ширина 2,5 см.

Внизу куртки манжет ширина 5 см. Сзади манжет регулируется застежками на липучке. На рукавах спереди кант из желтой ткани.

Внизу рукава манжет ширина 5 см. Манжет на липучке. Воротник рубашечный. На плечах погоны из желтой ткани. На спине по

центру в верхней части расположен шеврон. По краям спинки складки портфельчик из желтой ткани ширина 4 см.

На локтях сзади рукава накладки ширина 16 см длина 26,5 см

По центру горловины спинки в шве втачивания воротника закреплена этикетка с гендерной принадлежностью, размером и ростом

и вешалка, выполненная из ткани верха. В левом боковом шве на расстоянии 15 см от проймы расположен ярлык с составом ткани

и условиями по уходу за изделием.

Упаковка:

Готовые изделия укладываются по 1 ед. в полиэтиленовые пакеты. На пакеты наклеивается стикер с указанием размера, роста и

гендерной принадлежности. Групповая упаковка в картонные короба.



КУРТКА НЕ УТЕПЛЕННАЯ ЖЕНСКАЯ

| | Размер рост | 42 | 44 | 46 | 48 | 50 | 52 | 54 | 56 | 58 | 60 | 62 | 64 | 66 | 68 |
|--------------------------------------|-------------|---------|----------|----------|---------|----------|----------|----------|----------|----------|------------|------------|------------|------------|------------|
| Обхват груди | 158-164 | 84 см | 88 см | 92 см | 96 см | 100 см | 104 см | 108 см | 112 см | 116 см | 120 см | 124 см | 128 см | 132 см | 136 см |
| | 170-176 | | | | | | | | | | | | | | |
| | 182-188 | | | | | | | | | | | | | | |
| Обхват талии | 158-164 | 63-64 | 65-66 см | 71-72 см | 75-76см | 79-80 см | 85-86 см | 88-89 см | 93-94 см | 98-99 см | 102-104 см | 107-109 см | 112-114 см | 118-120 см | 122-124 см |
| | 170-176 | | | | | | | | | | | | | | |
| | 182-188 | | | | | | | | | | | | | | |
| Обхват бедер | 158-164 | 90-93 | 94-96 | 97-100 | 101-104 | 105-108 | 100-112 | 113-116 | 117-120 | 121-124 | 125-128 | 129-132 | 133-136 | 137-140 | 141-144 |
| | 170-176 | | | | | | | | | | | | | | |
| | 182-188 | | | | | | | | | | | | | | |
| Длина бокового шва от талии до пола | 158-164 | 98-103 | 98-103 | 98-103 | 98-103 | 98-103 | 98-103 | 99-104 | 99-104 | 99-104 | 99-104 | 99-104 | 99-104 | 99-104 | 99-104 |
| | 170-176 | 107-112 | 107-112 | 107-112 | 107-112 | 107-112 | 107-112 | 107-112 | 108-113 | 108-113 | 108-113 | 108-113 | 108-113 | 108-113 | 108-113 |
| | 182-188 | 113-117 | 113-117 | 113-117 | 113-117 | 113-117 | 113-117 | 113-117 | 114-118 | 114-118 | 114-118 | 114-118 | 114-118 | 114-118 | 114-118 |
| Длина руки до запястья | 158-164 | 52-55 | 52-56 | 53-56 | 53-57 | 54-57 | 54-57 | 55-57 | 55-57 | 55-57 | 55-58 | 56-58 | 56-58 | 56-58 | 56-58 |
| | 170-176 | 58-60 | 58-60 | 58-61 | 57-59 | 58-61 | 58-61 | 59-61 | 59-61 | 60-62 | 60-62 | 60-62 | 60-63 | 60-63 | 61-64 |
| | 182-188 | 61-63 | 61-63 | 61-63 | 61-63 | 61-63 | 62-64 | 62-64 | 62-65 | 62-65 | 63-65 | 63-65 | 64-65 | 64-65 | 64-66 |
| Длина спины до талии по позвоночнику | 158-164 | 38-40 | 38-40 | 39-40 | 39-41 | 39-41 | 40-41 | 40-41 | 40-41 | 40-41 | 40-41 | 40-41 | 40-41 | 40-41 | 40-42 |
| | 170-176 | 41-42 | 41-42 | 41-43 | 41-43 | 42-43 | 42-43 | 42-43 | 42-43 | 42-43 | 42-44 | 42-44 | 43-44 | 43-44 | 44-45 |
| | 182-188 | 43-44 | 43-44 | 43-44 | 43-44 | 44-45 | 44-45 | 44-45 | 44-45 | 44-46 | 45-46 | 45-46 | 45-46 | 45-46 | 45-47 |

КУРТКА НЕ УТЕПЛЕННАЯ МУЖСКАЯ

Материалы:

Курточная ткань Саржа, Ти-Си (или аналогичная) цвет синий, желтый , согласно сигнального образца – строгое соответствие.

Плотность 210 гр.м .кв

Отделка желтая :ткань курточная Кошачий глаз , плотность 165гр.м.кв. состав 100% полиэстер.

нанесение на груди шеврон с вышивкой, размер шеврона 105*30 мм,

нанесение на спине шеврон с вышивкой, размер шеврона 240*70 мм,

цвет вышивки на шевроне желтый наиболее приближен к 116 С, зеленый наиболее

приближен к 362 С.

Описание: Куртка, не утепленная с центральной бортовой застежкой на «Молнию», закрытую планкой. Планка 5 см ширина.

Планка на липучках. Молния тракторная №5 одно замковая.

В верхней части передних половинок расположены два кармана портфельчик, с клапанами

желтого цвета на липучке .Карманы размер: высота 14 см ширина 13,5 см от середины передней планки 7 см. Клапан длина 14,5

см высота в уголке по середине 6 см. Отделка кармана желтая ткань ширина 2,5 см. На уровне груди с левой стороны расположен

шеврон. Надкарманами кант из желтой ткани. Карманы накладные в нижней части портфельчик . Высота кармана 22 см. ширина

19 см .Отделка желтый кант. И складки ширина 2,5 см.

Внизу куртки манжет ширина 5 см. Сзади манжет регулируется застежками на липучке. На рукавах спереди кант из желтой ткани.

Внизу рукава манжет ширина 5 см. Манжет на липучке. Воротник рубашечный. На плечах погоны из желтой ткани. На спине по

центру в верхней части расположен шеврон. По краям спинки складки портфельчик из желтой ткани ширина 4 см.

На локтях сзади рукава накладки ширина 16 см длина 26,5 см

По центру горловины спинки в шве втачивания воротника закреплена этикетка с гендерной принадлежностью, размером и ростом и вешалка, выполненная из ткани верха. В левом боковом шве на расстоянии 15 см от проймы расположен ярлык с составом ткани и условиями по уходу за изделием.

Упаковка:

Готовые изделия укладываются по 1 ед. в полиэтиленовые пакеты. На пакеты наклеивается стикер с указанием размера, роста и

гендерной принадлежности. Групповая упаковка в картонные короба.



КУРТКА НЕ УТЕПЛЕННАЯ МУЖСКАЯ

| | | 42 | 44 | 46 | 48 | 50 | 52 | 54 | 56 | 58 | 60 | 62 | 64 | 66 | 68 |
|--------------------------------------|---------|---------|---------|---------|---------|---------|---------|---------|---------|---------|---------|---------|---------|---------|---------|
| Обхват груди | 158-164 | 84 см | 88 см | 92 см | 96 см | 100 см | 104 см | 108 см | 112 см | 116 см | 120 см | 124 см | 128 см | 132 см | 136 см |
| | 170-176 | | | | | | | | | | | | | | |
| | 182-188 | | | | | | | | | | | | | | |
| | 194 | | | | | | | | | | | | | | |
| Обхват талии | 158-164 | 72 см | 76 см | 80 см | 84 см | 88 см | 92 см | 96 см | 100 см | 104 см | 108 см | 112 см | 116 см | 120 см | 124 см |
| | 170-176 | | | | | | | | | | | | | | |
| | 182-188 | | | | | | | | | | | | | | |
| | 194 | | | | | | | | | | | | | | |
| Обхват пояса | 158-164 | 74 см | 78 см | 82 см | 86 см | 90 см | 94 см | 98 см | 102 см | 106 см | 110 см | 114 см | 118 см | 122 см | 126 см |
| | 170-176 | | | | | | | | | | | | | | |
| | 182-188 | | | | | | | | | | | | | | |
| | 194 | | | | | | | | | | | | | | |
| Обхват бедер | 158-164 | 88-90 | 91-92 | 93-96 | 97-98 | 99-102 | 105-104 | 105-108 | | | | | | | |
| | 170-176 | 91-92 | 94-95 | 97-98 | 100-101 | 103-104 | 106-107 | 109-110 | 112-113 | 115-116 | 118-119 | 121-122 | 124-125 | 127-128 | 130-131 |
| | 182-188 | 92-93 | 95-96 | 98-99 | 101-102 | 104-105 | 107-108 | 110-111 | 113-114 | 116-117 | 119-120 | 122-123 | 125-126 | 128-129 | 131-132 |
| | 194 | 94 | 97 | 100 | 103 | 106 | 109 | 112 | 115 | 118 | 121 | 124 | 127 | 130 | 133 |
| Длина бокового шва от талии до пола | 158-164 | 96-103 | 96-103 | 96-103 | 96-103 | 96-103 | 96-103 | 96-103 | | | | | | | |
| | 170-176 | 104-111 | 104-111 | 104-111 | 104-111 | 104-111 | 104-111 | 104-111 | 104-111 | 104-111 | 104-111 | 104-111 | 104-111 | 104-111 | 104-111 |
| | 182-188 | 112-120 | 112-120 | 112-120 | 112-120 | 112-120 | 112-120 | 112-120 | 112-120 | 112-120 | 112-120 | 112-120 | 112-120 | 112-120 | 112-120 |
| | 194-200 | 121-127 | 121-127 | 121-127 | 121-127 | 121-127 | 121-127 | 121-127 | 121-127 | 121-127 | 121-127 | 121-127 | 121-127 | 121-127 | 121-127 |
| Длина руки | 158-164 | 52-54 | 52-54 | 53-55 | 53-55 | 53-56 | 53-56 | 54-56 | ----- | ----- | ----- | ----- | ----- | ----- | ----- |
| | 170-176 | 56-58 | 56-59 | 57-59 | 57-59 | 57-60 | 58-60 | 58-60 | 58-60 | 59-61 | 59-61 | 60-61 | 60-62 | 60-62 | 60-63 |
| | 182-188 | 60-62 | 60-62 | 61-63 | 61-63 | 61-64 | 62-64 | 62-64 | 62-64 | 63-65 | 63-65 | 63-65 | 64-66 | 64-66 | 64-66 |
| | 194-200 | ----- | ----- | ----- | ----- | 65-67 | 66-68 | 66-68 | 66-68 | 66-68 | 67-69 | 67-69 | 68-69 | 68-70 | 68-70 |
| Длина спины до талии по позвоночнику | 158-164 | 42-43 | 42-43 | 42-43 | 42-44 | 43-44 | 43-44 | 43-44 | ----- | ----- | ----- | ----- | ----- | ----- | ----- |
| | 170-176 | 44-45 | 44-45 | 44-45 | 44-46 | 45-46 | 45-46 | 45-46 | 45-46 | 45-46 | 45-46 | 45-46 | 45-47 | 46-47 | 46-47 |
| | 182-188 | 46-47 | 46-47 | 46-47 | 46-48 | 47-48 | 47-48 | 47-48 | 47-48 | 47-48 | 47-48 | 47-49 | 47-49 | 47-49 | 48-49 |
| | 194-200 | ----- | ----- | ----- | ----- | 49-50 | 49-50 | 49-50 | 49-50 | 49-50 | 49-50 | 49-51 | 49-51 | 49-51 | 50-51 |

КУРТКА УТЕПЛЕННАЯ ЖЕНСКАЯ

Материалы:

Курточная ткань Грэтта, Форвард плотность 190-220 гр.м.кв. (плетение Рип-Стоп), состав (варьируется) 65% хлопок 35% полиэстер, цвет синий, желтый , согласно сигнального образца – строгое соответствие.

Отделка желтая : ткань курточная Кошачий глаз , плотность 165гр.м.кв. состав 100% полиэстер.

Утеплитель Синтепон , плотность 300-400 гр.м.кв.(полочки), по 100-150 гр.м.кв.(рукава) состав 100% полиэфирное волокно.

Подкладочная ткань флис пр-во Турция, Китай, плотность 130 гр.м.кв., состав 100% полиэстер, цвет синий согласно сигнального образца – строгое соответствие

Подкладочная ткань таффета ,плотность 190 гр.м.кв., состав 100% полиэстер цвет синий согласно сигнального образца

Рибана, состав 95% хлопок,5% эластан плотность 280- 330 гр.м.кв., цвет синий или черный согласно сигнального образца – строгое соответствие

нанесение на груди шеврон с вышивкой, размер шеврона 105*30 мм,

нанесение на спине шеврон с вышивкой, размер шеврона 240*70 мм,

цвет вышивки на шевроне желтый наиболее приближен к 116 С, зеленый наиболее

приближен к 362 С.

Описание: Куртка, утепленная с центральной бортовой застежкой на «Молнию», закрытую планкой. Планка ширина 7,5 см.

Молния тракторная №8, 85 см, двух замковая. Полочки и спинка утеплены 300-400 гр.м.кв. Подкладка флис. С правой внутренней стороны карман размера А4 на молнии № 3 из основной ткани. С левой стороны карман из сетки на резинке, размер А4

Рукава утеплены 100-150 гр.м.кв. Подкладка Таффета Внизу , внутри рукава манжет рибана.

В верхней части передних половинок расположены два кармана портфельчик, с клапанами на клепках № 14,2 шт. Размер правого кармана длина 15 см. ширина 9 см.

Размер клапана длина 10 см. ширина ближе к середине 6,5 см ближе к рукаву 5 см. Размер левого кармана длина 15 см ширина 12 см. Клапан длина 13,5 см ширина ближе к середине 6,5 см ближе к рукаву 5 см. Расстояние кармана от середины передней планки 7,5 см. Подкладка карманов: Таффета. На уровне груди с левой стороны расположен шеврон. Над карманом, с правой и левой

стороны лента сигнальная 2,5 см шириной. Карманы в нижней части портфельчик с клапанами на клепках № 14, 2 шт. Подкладка карманов синтепон 50 гр.м.кв. И подкладка таффета. Отстрочка всех карманов желтыми нитками. Отделка карманов желтой

тканью в складках шириной 3 см. На спине по центру в верхней части расположен шеврон. Над шевроном сигнальная лента 2,5 см.

Подборт из основной ткани из отделочной ткани. Воротник стойка, утеплитель синтепон,

подкладка флис. Капюшон из основной ткани, утеплен синтепоном, подкладка Таффета, пристегнут к вороту тракторной молнией №5, спереди застежка на клепках № 14 ,2 шт. По центру капюшона отделка из желтой ткани. Капюшон на шнурке . По центру

горловины спинки в шве втачивания воротника закреплена этикетка с гендерной принадлежностью, размером и ростом и вешалка, выполненная из ткани верха. В левом боковом шве на расстоянии 15 см от проймы расположен ярлык с составом ткани и

условиями по уходу за изделием.

Упаковка:

Готовые изделия укладываются по 1 ед. в полиэтиленовые пакеты. На пакеты наклеивается стикер с указанием размера, роста и гендерной принадлежности. Групповая упаковка в картонные короба.



КУРТКА УТЕПЛЕННАЯ ЖЕНСКАЯ

| | Размер рост | 42 | 44 | 46 | 48 | 50 | 52 | 54 | 56 | 58 | 60 | 62 | 64 | 66 | 68 |
|--------------------------------------|-------------|---------|----------|----------|---------|----------|----------|----------|----------|----------|------------|------------|------------|------------|------------|
| Обхват груди | 158-164 | 84 см | 88 см | 92 см | 96 см | 100 см | 104 см | 108 см | 112 см | 116 см | 120 см | 124 см | 128 см | 132 см | 136 см |
| | 170-176 | | | | | | | | | | | | | | |
| | 182-188 | | | | | | | | | | | | | | |
| Обхват талии | 158-164 | 63-64 | 65-66 см | 71-72 см | 75-76см | 79-80 см | 85-86 см | 88-89 см | 93-94 см | 98-99 см | 102-104 см | 107-109 см | 112-114 см | 118-120 см | 122-124 см |
| | 170-176 | | | | | | | | | | | | | | |
| | 182-188 | | | | | | | | | | | | | | |
| Обхват бедер | 158-164 | 90-93 | 94-96 | 97-100 | 101-104 | 105-108 | 100-112 | 113-116 | 117-120 | 121-124 | 125-128 | 129-132 | 133-136 | 137-140 | 141-144 |
| | 170-176 | | | | | | | | | | | | | | |
| | 182-188 | | | | | | | | | | | | | | |
| Длина бокового шва от талии до пола | 158-164 | 98-103 | 98-103 | 98-103 | 98-103 | 98-103 | 98-103 | 99-104 | 99-104 | 99-104 | 99-104 | 99-104 | 99-104 | 99-104 | 99-104 |
| | 170-176 | 107-112 | 107-112 | 107-112 | 107-112 | 107-112 | 107-112 | 107-112 | 108-113 | 108-113 | 108-113 | 108-113 | 108-113 | 108-113 | 108-113 |
| | 182-188 | 113-117 | 113-117 | 113-117 | 113-117 | 113-117 | 113-117 | 113-117 | 114-118 | 114-118 | 114-118 | 114-118 | 114-118 | 114-118 | 114-118 |
| Длина руки до запястья | 158-164 | 52-55 | 52-56 | 53-56 | 53-57 | 54-57 | 54-57 | 55-57 | 55-57 | 55-57 | 55-58 | 56-58 | 56-58 | 56-58 | 56-58 |
| | 170-176 | 58-60 | 58-60 | 58-61 | 57-59 | 58-61 | 58-61 | 59-61 | 59-61 | 60-62 | 60-62 | 60-62 | 60-63 | 60-63 | 61-64 |
| | 182-188 | 61-63 | 61-63 | 61-63 | 61-63 | 61-63 | 62-64 | 62-64 | 62-65 | 62-65 | 63-65 | 63-65 | 64-65 | 64-65 | 64-66 |
| Длина спины до талии по позвоночнику | 158-164 | 38-40 | 38-40 | 39-40 | 39-41 | 39-41 | 40-41 | 40-41 | 40-41 | 40-41 | 40-41 | 40-41 | 40-41 | 40-41 | 40-42 |
| | 170-176 | 41-42 | 41-42 | 41-43 | 41-43 | 42-43 | 42-43 | 42-43 | 42-43 | 42-43 | 42-44 | 42-44 | 43-44 | 43-44 | 44-45 |
| | 182-188 | 43-44 | 43-44 | 43-44 | 43-44 | 44-45 | 44-45 | 44-45 | 44-45 | 44-46 | 45-46 | 45-46 | 45-46 | 45-46 | 45-47 |

КУРТКА УТЕПЛЕННАЯ МУЖСКАЯ

Материалы:

Курточная ткань Грэтта, Форвард плотность 190-220 гр.м.кв. (плетение Рип-Стоп), состав (варьируется) 65% хлопок 35% полиэстер, цвет синий, желтый , согласно сигнального образца – строгое соответствие.

Отделка желтая : ткань курточная Кошачий глаз , плотность 165гр.м.кв. состав 100% полиэстер.

Утеплитель Синтепон , плотность 300-400 гр.м.кв.(полочки), по 100-150 гр.м.кв.(рукава) состав 100% полиэфирное волокно.

Подкладочная ткань флис пр-во Турция, Китай, плотность 130 гр.м.кв., состав 100% полиэстер, цвет синий согласно сигнального образца – строгое соответствие

Подкладочная ткань таффета ,плотность 190 гр.м.кв., состав 100% полиэстер цвет синий согласно сигнального образца

Рибана, состав 95% хлопок,5% эластан плотность 280- 330 гр.м.кв., цвет синий или черный согласно сигнального образца – строгое соответствие

нанесение на груди шеврон с вышивкой, размер шеврона 105*30 мм,

нанесение на спине шеврон с вышивкой, размер шеврона 240*70 мм,

цвет вышивки на шевроне желтый наиболее приближен к 116 С, зеленый наиболее

приближен к 362 С.

Описание: Куртка, утепленная с центральной бортовой застежкой на «Молнию», закрытую планкой. Планка ширина 7,5 см.

Молния тракторная №8, 85 см, двух замковая. Полочки и спинка утеплены 300-400 гр.м.кв. Подкладка флис. С правой внутренней стороны карман размера А4 на молнии № 3 из основной ткани. С левой стороны карман из сетки на резинке, размер А4

Рукава утеплены 100-150 гр.м.кв. Подкладка Таффета Внизу , внутри рукава манжет рибана.

В верхней части передних половинок расположены два кармана портфельчик, с клапанами на клепках № 14,2 шт. Размер правого кармана длина 15 см. ширина 9 см.

Размер клапана длина 10 см. ширина ближе к середине 6,5 см ближе к рукаву 5 см. Размер левого кармана длина 15 см ширина 12 см. Клапан длина 13,5 см ширина ближе к середине 6,5 см ближе к рукаву 5 см. Расстояние кармана от середины передней планки 7,5 см. Подкладка карманов: Таффета. На уровне груди с левой стороны расположен шеврон. Над карманом, с правой и левой

стороны лента сигнальная 2,5 см шириной. Карманы в нижней части портфельчик с клапанами на клепках № 14, 2 шт. Подкладка карманов синтепон 50 гр.м.кв. И подкладка таффета. Отстрочка всех карманов желтыми нитками. Отделка карманов желтой

тканью в складках шириной 3 см. На спине по центру в верхней части расположен шеврон. Над шевроном сигнальная лента 2,5 см.

Подборт из основной ткани из отделочной ткани. Воротник стойка, утеплитель синтепон,

подкладка флис. Капюшон из основной ткани, утеплен синтепоном, подкладка Таффета, пристегнут к вороту тракторной молнией №5, спереди застежка на клепках № 14 ,2 шт. По центру капюшона отделка из желтой ткани. Капюшон на шнурке . По центру

горловины спинки в шве втачивания воротника закреплена этикетка с гендерной принадлежностью, размером и ростом и вешалка, выполненная из ткани верха. В левом боковом шве на расстоянии 15 см от проймы расположен ярлык с составом ткани и

условиями по уходу за изделием.

Упаковка:

Готовые изделия укладываются по 1 ед. в полиэтиленовые пакеты. На пакеты наклеивается стикер с указанием размера, роста и гендерной принадлежности. Групповая упаковка в картонные короба.



КУРТКА УТЕПЛЕННАЯ МУЖСКАЯ

| | | 42 | 44 | 46 | 48 | 50 | 52 | 54 | 56 | 58 | 60 | 62 | 64 | 66 | 68 |
|--------------------------------------|---------|---------|---------|---------|---------|---------|---------|---------|---------|---------|---------|---------|---------|---------|---------|
| Обхват груди | 158-164 | 84 см | 88 см | 92 см | 96 см | 100 см | 104 см | 108 см | 112 см | 116 см | 120 см | 124 см | 128 см | 132 см | 136 см |
| | 170-176 | | | | | | | | | | | | | | |
| | 182-188 | | | | | | | | | | | | | | |
| | 194 | | | | | | | | | | | | | | |
| Обхват талии | 158-164 | 72 см | 76 см | 80 см | 84 см | 88 см | 92 см | 96 см | 100 см | 104 см | 108 см | 112 см | 116 см | 120 см | 124 см |
| | 170-176 | | | | | | | | | | | | | | |
| | 182-188 | | | | | | | | | | | | | | |
| | 194 | | | | | | | | | | | | | | |
| Обхват пояса | 158-164 | 74 см | 78 см | 82 см | 86 см | 90 см | 94 см | 98 см | 102 см | 106 см | 110 см | 114 см | 118 см | 122 см | 126 см |
| | 170-176 | | | | | | | | | | | | | | |
| | 182-188 | | | | | | | | | | | | | | |
| | 194 | | | | | | | | | | | | | | |
| Обхват бедер | 158-164 | 88-90 | 91-92 | 93-96 | 97-98 | 99-102 | 105-104 | 105-108 | | | | | | | |
| | 170-176 | 91-92 | 94-95 | 97-98 | 100-101 | 103-104 | 106-107 | 109-110 | 112-113 | 115-116 | 118-119 | 121-122 | 124-125 | 127-128 | 130-131 |
| | 182-188 | 92-93 | 95-96 | 98-99 | 101-102 | 104-105 | 107-108 | 110-111 | 113-114 | 116-117 | 119-120 | 122-123 | 125-126 | 128-129 | 131-132 |
| | 194 | 94 | 97 | 100 | 103 | 106 | 109 | 112 | 115 | 118 | 121 | 124 | 127 | 130 | 133 |
| Длина бокового шва от талии до пола | 158-164 | 96-103 | 96-103 | 96-103 | 96-103 | 96-103 | 96-103 | 96-103 | | | | | | | |
| | 170-176 | 104-111 | 104-111 | 104-111 | 104-111 | 104-111 | 104-111 | 104-111 | 104-111 | 104-111 | 104-111 | 104-111 | 104-111 | 104-111 | 104-111 |
| | 182-188 | 112-120 | 112-120 | 112-120 | 112-120 | 112-120 | 112-120 | 112-120 | 112-120 | 112-120 | 112-120 | 112-120 | 112-120 | 112-120 | 112-120 |
| | 194-200 | 121-127 | 121-127 | 121-127 | 121-127 | 121-127 | 121-127 | 121-127 | 121-127 | 121-127 | 121-127 | 121-127 | 121-127 | 121-127 | 121-127 |
| Длина руки | 158-164 | 52-54 | 52-54 | 53-55 | 53-55 | 53-56 | 53-56 | 54-56 | ----- | ----- | ----- | ----- | ----- | ----- | ----- |
| | 170-176 | 56-58 | 56-59 | 57-59 | 57-59 | 57-60 | 58-60 | 58-60 | 58-60 | 59-61 | 59-61 | 60-61 | 60-62 | 60-62 | 60-63 |
| | 182-188 | 60-62 | 60-62 | 61-63 | 61-63 | 61-64 | 62-64 | 62-64 | 62-64 | 63-65 | 63-65 | 63-65 | 64-66 | 64-66 | 64-66 |
| | 194-200 | ----- | ----- | ----- | ----- | 65-67 | 66-68 | 66-68 | 66-68 | 66-68 | 67-69 | 67-69 | 68-69 | 68-70 | 68-70 |
| Длина спины до талии по позвоночнику | 158-164 | 42-43 | 42-43 | 42-43 | 42-44 | 43-44 | 43-44 | 43-44 | ----- | ----- | ----- | ----- | ----- | ----- | ----- |
| | 170-176 | 44-45 | 44-45 | 44-45 | 44-46 | 45-46 | 45-46 | 45-46 | 45-46 | 45-46 | 45-46 | 45-46 | 45-47 | 46-47 | 46-47 |
| | 182-188 | 46-47 | 46-47 | 46-47 | 46-48 | 47-48 | 47-48 | 47-48 | 47-48 | 47-48 | 47-48 | 47-49 | 47-49 | 47-49 | 48-49 |
| | 194-200 | ----- | ----- | ----- | ----- | 49-50 | 49-50 | 49-50 | 49-50 | 49-50 | 49-50 | 49-51 | 49-51 | 49-51 | 50-51 |

П/КОМБИНЕЗОН НЕ УТЕПЛЕННЫЙ ЖЕНСКИЙ

Материалы:

Ткань для спецодежды Саржа (плотность 190 гр.м.кв.), состав (варьируется) от 100% хлопок до 65% хлопок 35% полиэстер, цвет синий, согласно сигнальному образцу – строгое соответствие.

Отделка желтая: ткань курточная Кошачий глаз, плотность 165 гр.м.кв. состав 100% полиэстер.

нанесение на груди шеврон с вышивкой, размер шеврона 105*30 мм, цвет вышивки на шевроне желтый наиболее приближен к 116 С, зеленый наиболее приближен к 362 С.

Описание: Полукомбинезон с центральной бортовой застежкой на «Молнию», . Молния тракторная №5, синяя 40 см..

В верхней части передних половинок расположены два кармана портфельчик, с клапанами на липучке. Размер длина 13 см ширина 12 см. Клапаны и отделка карманов желтого цвета. Размер клапана длинна 13,5 см ширина 6,5 см. Клапан на липучке.

Расстояние от центра молнии 5 см. На уровне груди с левой стороны расположен шеврон. Карманы в нижней части портфельчик..

Отделка карманов желтой тканью ширина 3 см. Нижние накладные карманы длина 29,5 см ширина 19 см. Внутренняя часть карманов портфельчик из желтой ткани. Ширина отделки 3 см. Расстояние от центра молнии 7 см. Боковой карман с права, портфельчиком. На липучке, отделка желтая ширина 3 см. Внизу, отступив 6,5 см от края желтая отделка шириной 21 см. На талии по середине резинка длина 15 см ширина 3 см. Лямки из основной ткани плюс резинка 3,5 см.

Застежка лямок фастекс пластмассовый, фиксатор пряжка пластмассовая. Колени усилены основной тканью в два слоя.

По центру верха спинки в шве закреплена этикетка с гендерной принадлежностью, размером и ростом и вешалка, выполненная из ткани верха. В левом боковом шве на расстоянии 15 см от проймы расположен ярлык с составом ткани и условиями по уходу за изделием.

Упаковка:

Готовые изделия укладываются по 1 ед. в полиэтиленовые пакеты. На пакеты наклеивается стикер с указанием размера, роста и гендерной принадлежности. Групповая упаковка в картонные короба.



П/КОМБИНЕЗОН НЕ УТЕПЛЕННЫЙ ЖЕНСКИЙ

| | Размер рост | 42 | 44 | 46 | 48 | 50 | 52 | 54 | 56 | 58 | 60 | 62 | 64 | 66 | 68 |
|--------------------------------------|-------------|---------|----------|----------|---------|----------|----------|----------|----------|----------|------------|------------|------------|------------|------------|
| Обхват груди | 158-164 | 84 см | 88 см | 92 см | 96 см | 100 см | 104 см | 108 см | 112 см | 116 см | 120 см | 124 см | 128 см | 132 см | 136 см |
| | 170-176 | | | | | | | | | | | | | | |
| | 182-188 | | | | | | | | | | | | | | |
| Обхват талии | 158-164 | 63-64 | 65-66 см | 71-72 см | 75-76см | 79-80 см | 85-86 см | 88-89 см | 93-94 см | 98-99 см | 102-104 см | 107-109 см | 112-114 см | 118-120 см | 122-124 см |
| | 170-176 | | | | | | | | | | | | | | |
| | 182-188 | | | | | | | | | | | | | | |
| Обхват бедер | 158-164 | 90-93 | 94-96 | 97-100 | 101-104 | 105-108 | 100-112 | 113-116 | 117-120 | 121-124 | 125-128 | 129-132 | 133-136 | 137-140 | 141-144 |
| | 170-176 | | | | | | | | | | | | | | |
| | 182-188 | | | | | | | | | | | | | | |
| Длина бокового шва от талии до пола | 158-164 | 98-103 | 98-103 | 98-103 | 98-103 | 98-103 | 98-103 | 99-104 | 99-104 | 99-104 | 99-104 | 99-104 | 99-104 | 99-104 | 99-104 |
| | 170-176 | 107-112 | 107-112 | 107-112 | 107-112 | 107-112 | 107-112 | 107-112 | 108-113 | 108-113 | 108-113 | 108-113 | 108-113 | 108-113 | 108-113 |
| | 182-188 | 113-117 | 113-117 | 113-117 | 113-117 | 113-117 | 113-117 | 113-117 | 114-118 | 114-118 | 114-118 | 114-118 | 114-118 | 114-118 | 114-118 |
| Длина руки до запястья | 158-164 | 52-55 | 52-56 | 53-56 | 53-57 | 54-57 | 54-57 | 55-57 | 55-57 | 55-57 | 55-58 | 56-58 | 56-58 | 56-58 | 56-58 |
| | 170-176 | 58-60 | 58-60 | 58-61 | 57-59 | 58-61 | 58-61 | 59-61 | 59-61 | 60-62 | 60-62 | 60-62 | 60-63 | 60-63 | 61-64 |
| | 182-188 | 61-63 | 61-63 | 61-63 | 61-63 | 61-63 | 62-64 | 62-64 | 62-65 | 62-65 | 63-65 | 63-65 | 64-65 | 64-65 | 64-66 |
| Длина спины до талии по позвоночнику | 158-164 | 38-40 | 38-40 | 39-40 | 39-41 | 39-41 | 40-41 | 40-41 | 40-41 | 40-41 | 40-41 | 40-41 | 40-41 | 40-41 | 40-42 |
| | 170-176 | 41-42 | 41-42 | 41-43 | 41-43 | 42-43 | 42-43 | 42-43 | 42-43 | 42-43 | 42-44 | 42-44 | 43-44 | 43-44 | 44-45 |
| | 182-188 | 43-44 | 43-44 | 43-44 | 43-44 | 44-45 | 44-45 | 44-45 | 44-45 | 44-46 | 45-46 | 45-46 | 45-46 | 45-46 | 45-47 |

П/КОМБИНЕЗОН НЕ УТЕПЛЕННЫЙ МУЖСКОЙ

Материалы:

Ткань для спецодежды Саржа (плотность 190 гр.м.кв.), состав (варьируется) от 100% хлопок до 65% хлопок 35% полиэстер, цвет синий, согласно сигнальному образцу – строгое соответствие.

Отделка желтая: ткань курточная Кошачий глаз, плотность 165 гр.м.кв. состав 100% полиэстер.

нанесение на груди шеврон с вышивкой, размер шеврона 105*30 мм, цвет вышивки на шевроне желтый наиболее приближен к 116 С, зеленый наиболее приближен к 362 С.

Описание: Полукомбинезон с центральной бортовой застежкой на «Молнию», Молния тракторная №5, синяя 40 см..

В верхней части передних половинок расположены два кармана портфельчик, с клапанами на липучке. Размер длина 13 см ширина 12 см. Клапаны и отделка карманов желтого цвета. Размер клапана длина 13,5 см ширина 6,5 см. Клапан на липучке.

Расстояние от центра молнии 5 см. На уровне груди с левой стороны расположен шеврон. Карманы в нижней части портфельчик..

Отделка карманов желтой тканью ширина 3 см. Нижние накладные карманы длина 29,5 см ширина 19 см. Внутренняя часть карманов портфельчик из желтой ткани. Ширина отделки 3 см. Расстояние от центра молнии 7 см. Боковой карман с права, портфельчиком. На липучке, отделка желтая ширина 3 см. Внизу, отступив 6,5 см от края желтая отделка шириной 21 см. На талии по середине резинка длина 15 см ширина 3 см. Лямки из основной ткани плюс резинка 3,5 см.

Застежка лямок фастекс пластмассовый, фиксатор пряжка пластмассовая. Колени усилены основной тканью в два слоя.

По центру верха спинки в шве закреплена этикетка с гендерной принадлежностью, размером и ростом и вешалка, выполненная из ткани верха. В левом боковом шве на расстоянии 15 см от проймы расположен ярлык с составом ткани и условиями по уходу за изделием.

Упаковка:

Готовые изделия укладываются по 1 ед. в полиэтиленовые пакеты. На пакеты наклеивается стикер с указанием размера, роста и гендерной принадлежности. Групповая упаковка в картонные коробки.



П/КОМБИНЕЗОН НЕ УТЕПЛЕННЫЙ МУЖСКОЙ

| | | 42 | 44 | 46 | 48 | 50 | 52 | 54 | 56 | 58 | 60 | 62 | 64 | 66 | 68 |
|--------------------------------------|---------|---------|---------|---------|---------|---------|---------|---------|---------|---------|---------|---------|---------|---------|---------|
| Обхват груди | 158-164 | 84 см | 88 см | 92 см | 96 см | 100 см | 104 см | 108 см | 112 см | 116 см | 120 см | 124 см | 128 см | 132 см | 136 см |
| | 170-176 | | | | | | | | | | | | | | |
| | 182-188 | | | | | | | | | | | | | | |
| | 194 | | | | | | | | | | | | | | |
| Обхват талии | 158-164 | 72 см | 76 см | 80 см | 84 см | 88 см | 92 см | 96 см | 100 см | 104 см | 108 см | 112 см | 116 см | 120 см | 124 см |
| | 170-176 | | | | | | | | | | | | | | |
| | 182-188 | | | | | | | | | | | | | | |
| | 194 | | | | | | | | | | | | | | |
| Обхват пояса | 158-164 | 74 см | 78 см | 82 см | 86 см | 90 см | 94 см | 98 см | 102 см | 106 см | 110 см | 114 см | 118 см | 122 см | 126 см |
| | 170-176 | | | | | | | | | | | | | | |
| | 182-188 | | | | | | | | | | | | | | |
| | 194 | | | | | | | | | | | | | | |
| Обхват бедер | 158-164 | 88-90 | 91-92 | 93-96 | 97-98 | 99-102 | 105-104 | 105-108 | | | | | | | |
| | 170-176 | 91-92 | 94-95 | 97-98 | 100-101 | 103-104 | 106-107 | 109-110 | 112-113 | 115-116 | 118-119 | 121-122 | 124-125 | 127-128 | 130-131 |
| | 182-188 | 92-93 | 95-96 | 98-99 | 101-102 | 104-105 | 107-108 | 110-111 | 113-114 | 116-117 | 119-120 | 122-123 | 125-126 | 128-129 | 131-132 |
| | 194 | 94 | 97 | 100 | 103 | 106 | 109 | 112 | 115 | 118 | 121 | 124 | 127 | 130 | 133 |
| Длина бокового шва от талии до пола | 158-164 | 96-103 | 96-103 | 96-103 | 96-103 | 96-103 | 96-103 | 96-103 | | | | | | | |
| | 170-176 | 104-111 | 104-111 | 104-111 | 104-111 | 104-111 | 104-111 | 104-111 | 104-111 | 104-111 | 104-111 | 104-111 | 104-111 | 104-111 | 104-111 |
| | 182-188 | 112-120 | 112-120 | 112-120 | 112-120 | 112-120 | 112-120 | 112-120 | 112-120 | 112-120 | 112-120 | 112-120 | 112-120 | 112-120 | 112-120 |
| | 194-200 | 121-127 | 121-127 | 121-127 | 121-127 | 121-127 | 121-127 | 121-127 | 121-127 | 121-127 | 121-127 | 121-127 | 121-127 | 121-127 | 121-127 |
| Длина руки | 158-164 | 52-54 | 52-54 | 53-55 | 53-55 | 53-56 | 53-56 | 54-56 | ----- | ----- | ----- | ----- | ----- | ----- | ----- |
| | 170-176 | 56-58 | 56-59 | 57-59 | 57-59 | 57-60 | 58-60 | 58-60 | 58-60 | 59-61 | 59-61 | 60-61 | 60-62 | 60-62 | 60-63 |
| | 182-188 | 60-62 | 60-62 | 61-63 | 61-63 | 61-64 | 62-64 | 62-64 | 62-64 | 63-65 | 63-65 | 63-65 | 64-66 | 64-66 | 64-66 |
| | 194-200 | ----- | ----- | ----- | ----- | 65-67 | 66-68 | 66-68 | 66-68 | 66-68 | 67-69 | 67-69 | 68-69 | 68-70 | 68-70 |
| Длина спины до талии по позвоночнику | 158-164 | 42-43 | 42-43 | 42-43 | 42-44 | 43-44 | 43-44 | 43-44 | ----- | ----- | ----- | ----- | ----- | ----- | ----- |
| | 170-176 | 44-45 | 44-45 | 44-45 | 44-46 | 45-46 | 45-46 | 45-46 | 45-46 | 45-46 | 45-46 | 45-46 | 45-47 | 46-47 | 46-47 |
| | 182-188 | 46-47 | 46-47 | 46-47 | 46-48 | 47-48 | 47-48 | 47-48 | 47-48 | 47-48 | 47-48 | 47-49 | 47-49 | 47-49 | 48-49 |
| | 194-200 | ----- | ----- | ----- | ----- | 49-50 | 49-50 | 49-50 | 49-50 | 49-50 | 49-50 | 49-51 | 49-51 | 49-51 | 50-51 |

БРЮКИ УТЕПЛЕННЫЕ ЖЕНСКИЕ

Материалы:

Курточная ткань Грэтта, Форвард плотность 190-220 гр.м.кв. (плетение Рип-Стоп), состав (варьируется) 65% хлопок 35% полиэстер, цвет синий, желтый , согласно сигнального образца – строгое соответствие.

Утеплитель Синтепон , плотность 100-150 гр.м.кв.(полочки), состав 100% полиэфирное волокно.

Подкладочная ткань таффета ,плотность 190 гр.м.кв., состав 100% полиэстер цвет синий согласно сигнального образца

Описание: Брюки , утепленные с центральной застежкой на «Молнию», закрытую планкой. Молния тракторная №3, одно замковая. Подкладка Таффета, утеплитель синтепон. Спереди два накладных кармана портфельчик. Подкладка карманов таффета. Отстрочка карманов желтыми нитками Внизу под коленями расположена сигнальная лента коленях от

По центру спинки в шве втачивания пояса закреплена этикетка с гендерной принадлежностью, размером и ростом и вешалка, выполненная из ткани верха. В левом боковом шве на расстоянии 15 см от пояса расположен ярлык с составом ткани и условиями по уходу за изделием.

Упаковка:

Готовые изделия укладываются по 1 ед. в полиэтиленовые пакеты. На пакеты наклеивается стикер с указанием размера, роста и гендерной принадлежности. Групповая упаковка в картонные короба.



БРЮКИ УТЕПЛЕННЫЕ ЖЕНСКИЕ

| | Размер | 42 | 44 | 46 | 48 | 50 | 52 | 54 | 56 | 58 | 60 | 62 | 64 | 66 | 68 |
|--------------------------------------|---------|---------|----------|----------|----------|----------|----------|----------|----------|----------|------------|------------|------------|------------|------------|
| Обхват груди | 158-164 | 84 см | 88 см | 92 см | 96 см | 100 см | 104 см | 108 см | 112 см | 116 см | 120 см | 124 см | 128 см | 132 см | 136 см |
| | 170-176 | | | | | | | | | | | | | | |
| | 182-188 | | | | | | | | | | | | | | |
| Обхват талии | 158-164 | 63-64 | 65-66 см | 71-72 см | 75-76 см | 79-80 см | 85-86 см | 88-89 см | 93-94 см | 98-99 см | 102-104 см | 107-109 см | 112-114 см | 118-120 см | 122-124 см |
| | 170-176 | | | | | | | | | | | | | | |
| | 182-188 | | | | | | | | | | | | | | |
| Обхват бедер | 158-164 | 90-93 | 94-96 | 97-100 | 101-104 | 105-108 | 100-112 | 113-116 | 117-120 | 121-124 | 125-128 | 129-132 | 133-136 | 137-140 | 141-144 |
| | 170-176 | | | | | | | | | | | | | | |
| | 182-188 | | | | | | | | | | | | | | |
| Длина бокового шва от талии до пола | 158-164 | 98-103 | 98-103 | 98-103 | 98-103 | 98-103 | 98-103 | 99-104 | 99-104 | 99-104 | 99-104 | 99-104 | 99-104 | 99-104 | 99-104 |
| | 170-176 | 107-112 | 107-112 | 107-112 | 107-112 | 107-112 | 107-112 | 107-112 | 108-113 | 108-113 | 108-113 | 108-113 | 108-113 | 108-113 | 108-113 |
| | 182-188 | 113-117 | 113-117 | 113-117 | 113-117 | 113-117 | 113-117 | 113-117 | 114-118 | 114-118 | 114-118 | 114-118 | 114-118 | 114-118 | 114-118 |
| Длина руки до запястья | 158-164 | 52-55 | 52-56 | 53-56 | 53-57 | 54-57 | 54-57 | 55-57 | 55-57 | 55-57 | 55-58 | 56-58 | 56-58 | 56-58 | 56-58 |
| | 170-176 | 58-60 | 58-60 | 58-61 | 57-59 | 58-61 | 58-61 | 59-61 | 59-61 | 60-62 | 60-62 | 60-62 | 60-63 | 60-63 | 61-64 |
| | 182-188 | 61-63 | 61-63 | 61-63 | 61-63 | 61-63 | 62-64 | 62-64 | 62-65 | 62-65 | 63-65 | 63-65 | 64-65 | 64-65 | 64-66 |
| Длина спины до талии по позвоночнику | 158-164 | 38-40 | 38-40 | 39-40 | 39-41 | 39-41 | 40-41 | 40-41 | 40-41 | 40-41 | 40-41 | 40-41 | 40-41 | 40-41 | 40-42 |
| | 170-176 | 41-42 | 41-42 | 41-43 | 41-43 | 42-43 | 42-43 | 42-43 | 42-43 | 42-43 | 42-44 | 42-44 | 43-44 | 43-44 | 44-45 |
| | 182-188 | 43-44 | 43-44 | 43-44 | 43-44 | 44-45 | 44-45 | 44-45 | 44-45 | 44-46 | 45-46 | 45-46 | 45-46 | 45-46 | 45-47 |

БРЮКИ УТЕПЛЕННЫЕ МУЖСКИЕ

Материалы:

Курточная ткань Грэтта, Форвард плотность 190-220 гр.м.кв. (плетение Рип-Стоп), состав (варьируется) 65% хлопок 35% полиэстер, цвет синий, желтый , согласно сигнального образца – строгое соответствие.

Утеплитель Синтепон , плотность 100-150 гр.м.кв.(полочки), состав 100% полиэфирное волокно.

Подкладочная ткань таффета ,плотность 190 гр.м.кв., состав 100% полиэстер цвет синий согласно сигнального образца

Описание: Брюки , утепленные с центральной застежкой на «Молнию», закрытую планкой. Молния тракторная №3, одно замковая. Подкладка Таффета, утеплитель синтепон. Спереди два накладных кармана портфельчик. Подкладка карманов таффета. Отстрочка карманов желтыми нитками Внизу под коленями расположена сигнальная лента коленях от

По центру спинки в шве втачивания пояса закреплена этикетка с гендерной принадлежностью, размером и ростом и вешалка, выполненная из ткани верха. В левом боковом шве на расстоянии 15 см от пояса расположен ярлык с составом ткани и условиями по уходу за изделием.

Упаковка:

Готовые изделия укладываются по 1 ед. в полиэтиленовые пакеты. На пакеты наклеивается стикер с указанием размера, роста и гендерной принадлежности. Групповая упаковка в картонные короба.



БРЮКИ УТЕПЛЕННЫЕ МУЖСКИЕ

| | | 42 | 44 | 46 | 48 | 50 | 52 | 54 | 56 | 58 | 60 | 62 | 64 | 66 | 68 |
|--------------------------------------|---------|---------|---------|---------|---------|---------|---------|---------|---------|---------|---------|---------|---------|---------|---------|
| Обхват груди | 158-164 | 84 см | 88 см | 92 см | 96 см | 100 см | 104 см | 108 см | 112 см | 116 см | 120 см | 124 см | 128 см | 132 см | 136 см |
| | 170-176 | | | | | | | | | | | | | | |
| | 182-188 | | | | | | | | | | | | | | |
| | 194 | | | | | | | | | | | | | | |
| Обхват талии | 158-164 | 72 см | 76 см | 80 см | 84 см | 88 см | 92 см | 96 см | 100 см | 104 см | 108 см | 112 см | 116 см | 120 см | 124 см |
| | 170-176 | | | | | | | | | | | | | | |
| | 182-188 | | | | | | | | | | | | | | |
| | 194 | | | | | | | | | | | | | | |
| Обхват пояса | 158-164 | 74 см | 78 см | 82 см | 86 см | 90 см | 94 см | 98 см | 102 см | 106 см | 110 см | 114 см | 118 см | 122 см | 126 см |
| | 170-176 | | | | | | | | | | | | | | |
| | 182-188 | | | | | | | | | | | | | | |
| | 194 | | | | | | | | | | | | | | |
| Обхват бедер | 158-164 | 88-90 | 91-92 | 93-96 | 97-98 | 99-102 | 105-104 | 105-108 | | | | | | | |
| | 170-176 | 91-92 | 94-95 | 97-98 | 100-101 | 103-104 | 106-107 | 109-110 | 112-113 | 115-116 | 118-119 | 121-122 | 124-125 | 127-128 | 130-131 |
| | 182-188 | 92-93 | 95-96 | 98-99 | 101-102 | 104-105 | 107-108 | 110-111 | 113-114 | 116-117 | 119-120 | 122-123 | 125-126 | 128-129 | 131-132 |
| | 194 | 94 | 97 | 100 | 103 | 106 | 109 | 112 | 115 | 118 | 121 | 124 | 127 | 130 | 133 |
| Длина бокового шва от талии до пола | 158-164 | 96-103 | 96-103 | 96-103 | 96-103 | 96-103 | 96-103 | 96-103 | | | | | | | |
| | 170-176 | 104-111 | 104-111 | 104-111 | 104-111 | 104-111 | 104-111 | 104-111 | 104-111 | 104-111 | 104-111 | 104-111 | 104-111 | 104-111 | 104-111 |
| | 182-188 | 112-120 | 112-120 | 112-120 | 112-120 | 112-120 | 112-120 | 112-120 | 112-120 | 112-120 | 112-120 | 112-120 | 112-120 | 112-120 | 112-120 |
| | 194-200 | 121-127 | 121-127 | 121-127 | 121-127 | 121-127 | 121-127 | 121-127 | 121-127 | 121-127 | 121-127 | 121-127 | 121-127 | 121-127 | 121-127 |
| Длина руки | 158-164 | 52-54 | 52-54 | 53-55 | 53-55 | 53-56 | 53-56 | 54-56 | ----- | ----- | ----- | ----- | ----- | ----- | ----- |
| | 170-176 | 56-58 | 56-59 | 57-59 | 57-59 | 57-60 | 58-60 | 58-60 | 58-60 | 59-61 | 59-61 | 60-61 | 60-62 | 60-62 | 60-63 |
| | 182-188 | 60-62 | 60-62 | 61-63 | 61-63 | 61-64 | 62-64 | 62-64 | 62-64 | 63-65 | 63-65 | 63-65 | 64-66 | 64-66 | 64-66 |
| | 194-200 | ----- | ----- | ----- | ----- | 65-67 | 66-68 | 66-68 | 66-68 | 66-68 | 67-69 | 67-69 | 68-69 | 68-70 | 68-70 |
| Длина спины до талии по позвоночнику | 158-164 | 42-43 | 42-43 | 42-43 | 42-44 | 43-44 | 43-44 | 43-44 | ----- | ----- | ----- | ----- | ----- | ----- | ----- |
| | 170-176 | 44-45 | 44-45 | 44-45 | 44-46 | 45-46 | 45-46 | 45-46 | 45-46 | 45-46 | 45-46 | 45-46 | 45-47 | 46-47 | 46-47 |
| | 182-188 | 46-47 | 46-47 | 46-47 | 46-48 | 47-48 | 47-48 | 47-48 | 47-48 | 47-48 | 47-48 | 47-49 | 47-49 | 47-49 | 48-49 |
| | 194-200 | ----- | ----- | ----- | ----- | 49-50 | 49-50 | 49-50 | 49-50 | 49-50 | 49-50 | 49-51 | 49-51 | 49-51 | 50-51 |

ШАПКА

Материалы:

Цвет желтый, синий

Состав: 50 % хлопок 50% акрил

Описание: Шапка двойная, вязка в 2 нити, класс вязки 10

Нанесение: шеврон, размер 50*13,6 мм

Цвета нанесения: желтый наиболее близкий к пантону 1225 C , синий наиболее близкий к пантону 2746 C, зеленый наиболее близкий к пантону 362 C

Упаковка:

Каждое изделие упаковывается в отдельный п/э пакет.



ХАЛАТ БЕЛЫЙ ЖЕНСКИЙ

Материалы:

Ткань 50% хлопок 50% полиэфир

Ткань отделочная нет

Цвет белый

Цвет отделки нет

Логотип размер 9,5x3см есть

Плотность ткани 180±5 гр/м2

Описание: Модель выполняется в одном цвете: белом.

Размер готового изделия соответствует размерной сетке

Халат, полуприталенный с отрезной кокеткой и шлицей.

На полочках расположены 2 рельефных шва. На левой полочке на уровне груди настроен нагрудный карман в готовом виде 14x13см с настроенным шевроном логотипа. Верхний срез кармана обработан швом-оверлок, между боковым и передним рельефным швом расположены нижние накладные карманы ширина кармана меняется в зависимости от размера изделия, глубина кармана 18см., карманы обработаны швом в подгибку шириной 2см. нижний край кармана настроен строчкой шириной 0,1-0,2см.

Спинка халата разрезная по центру имеет 2 боковых рельефа, по линии стачивания которых пропущен хлястик 3,5см на уровне талии. Хлястик обработан швом в чистую ширина строчки 0,1-0,2см. В линии стачивания среднего шва спинки выполнена шлица длина в готовом виде 20см, ширина 3,5см. края шлицы обработаны швом в подгибку шириной 0,5см.

В халате имеется переходящая кокетка швы втачивания которой отстрочены на 0,1-0,2см.

Рукав втачной с одним швом. Низ рукава обработан швом в подгибку шириной 2см.

Воротник отложной, имеет отделочную строчку шириной 0,1-0,2см. В изделие воротник втачивается в чистую строчкой оверлока.

По центру стачивания воротника вставлен ярлык с размером и вешалка, изготовленная из основной ткани.

По подборкам и горловине халата проложена отделочная строчка шириной 0,1-0,2см.

Низ изделия обработан швом в подгибку шириной 2см. В левом боковом шве от низа изделия расположен ярлык с составом ткани и условиями по уходу за изделием.

Центральная застежка содержит 5 пуговиц диаметр которых 21мм.

Упаковка:

Готовое изделие укладывается по одной единице в полиэтиленовый пакет. На пакет наклеивается с указанием изделия, размера и штрих-кодом. Групповая упаковка в мешок.



ХАЛАТ БЕЛЫЙ ЖЕНСКИЙ



| № п/п | Наименование измерения | Рост типовой фигуры | Обхват груди типовой фигуры, см | | | | | | | | Допускаемое отклонение, см |
|-------|--|---------------------|---------------------------------|-------|--------|---------|---------|---------|---------|---------|----------------------------|
| | | | 80/84 | 88/92 | 96/100 | 104/108 | 112/116 | 120/124 | 128/132 | 136/140 | |
| 1 | Длина спинки (по середине от шва втачивания воротника до низа) | 158/164 | 94,0 | 94,0 | 94,0 | 94,0 | 94,0 | 94,0 | 94,0 | 94,0 | ±1,0÷1,5 |
| | | 170/176 | 98,0 | 98,0 | 98,0 | 98,0 | 98,0 | 98,0 | 98,0 | 98,0 | |
| | | 182/188 | 102,0 | 102,0 | 102,0 | 102,0 | 102,0 | 102,0 | 102,0 | 102,0 | |
| | | 194/200 | 106,0 | 106,0 | 106,0 | 106,0 | 106,0 | 106,0 | 106,0 | 106,0 | |
| 2 | Ширина спинки (по шву притачивания кокетки) | 158-200 | 38,5 | 40,5 | 42,5 | 44,5 | 46,5 | 48,5 | 50,5 | 52,5 | ±1,0÷1,5 |
| 3 | Длина полочки (от шва притачивания кокетки до низа) | 158/164 | 92,0 | 92,0 | 92,0 | 92,0 | 92,0 | 92,0 | 92,0 | 92,0 | ±1,0÷1,5 |
| | | 170/176 | 96,0 | 96,0 | 96,0 | 96,0 | 96,0 | 96,0 | 96,0 | 96,0 | |
| | | 182/188 | 100,0 | 100,0 | 100,0 | 100,0 | 100,0 | 100,0 | 100,0 | 100,0 | |
| | | 194/200 | 104,0 | 104,0 | 104,0 | 104,0 | 104,0 | 104,0 | 104,0 | 104,0 | |
| 4 | Ширина изделия на уровне глубины проймы (от середины спинки до края борта) | 158-200 | 53,0 | 57,0 | 61,0 | 65,0 | 69,0 | 73,0 | 77,0 | 81,0 | ±1,0÷1,5 |
| 5 | Ширина изделия по линии низа (от середины спинки до края борта) | 158-200 | 58,0 | 62,0 | 66,0 | 70,0 | 74,0 | 78,0 | 82,0 | 86,0 | ±1,0÷1,5 |
| 6 | Длина рукава | 158/164 | 59,0 | 59,0 | 59,0 | 59,0 | 59,0 | 59,0 | 59,0 | 59,0 | ±1,0÷1,5 |
| | | 170/176 | 63,0 | 63,0 | 63,0 | 63,0 | 63,0 | 63,0 | 63,0 | 63,0 | |
| | | 182/188 | 67,0 | 67,0 | 67,0 | 67,0 | 67,0 | 67,0 | 67,0 | 67,0 | |
| | | 194/200 | 71,0 | 71,0 | 71,0 | 71,0 | 71,0 | 71,0 | 71,0 | 71,0 | |
| 7 | Ширина рукава под проймой | 158-200 | 19,4 | 20,7 | 22,0 | 23,3 | 24,6 | 25,9 | 27,2 | 28,5 | ±1,0÷1,5 |
| 8 | Ширина рукава внизу | 158-200 | 14,5 | 15,0 | 15,5 | 16,0 | 16,5 | 17,0 | 17,5 | 18,0 | ±1,0÷1,5 |
| 9 | Длина воротника (по шву втачивания) | 158-200 | 38,0 | 40,0 | 42,0 | 44,0 | 46,0 | 48,0 | 50,0 | 52,0 | ±1,0÷1,5 |

ХАЛАТ БЕЛЫЙ МУЖСКОЙ

Материалы:

Ткань 50% хлопок 50% полиэфир

Ткань отделочная нет

Цвет белый

Цвет отделки нет

Логотип размер 9,5x3см есть

Плотность ткани 180±5 гр/м2

Описание: Модель выполняется в одном цвете: белом.

Размер готового изделия соответствует размерной сетке

Халат прямой с разрезной спинкой и с отрезной кокеткой.

Халат имеет 3 накладных кармана. На уровне груди расположен малый карман шириной 14см высотой 16см с настроенным шевроном. Два нижних боковых кармана имеют размер ширина 20см высота 21см. боковые срезы кармана втачены в боковой шов халата.

Рукав стачной с локтевым швом. Швы на выстрачивании карманов, локтевой шов, швы стачивания кокетки с полочками и спинкой, центральный втачиваемый шов спинки выполнены строчкой двухиглка на 0,1см и 0,5см. В шов втачивания воротника вставлен размерник и вешалка из основной ткани халата. По бортам халата и воротнику проходит две отделочные строчки 0,1см и 0,5см. в левом боковом шве на расстоянии 20см от низа изделия вставлен ярлык с составом ткани и уходом за изделием.

Низ рукавов и низ халата обработан швом в подгибку шириной 2см.

У халата центральная застежка 4 петли и 4 пуговицы диаметром 21мм.

Упаковка:

Готовое изделие укладывается по одной единице в полиэтиленовый пакет. На пакет наклеивается с указанием изделия, размера и штрих-кодом. Групповая упаковка в мешок.



ХАЛАТ БЕЛЫЙ МУЖСКОЙ



| № п/п | Наименование измерения | Рост типовой фигуры | Обхват груди типовой фигуры, см | | | | | | | | Допускаемое отклонение, см |
|-------|--|---------------------|---------------------------------|-------|--------|---------|---------|---------|---------|---------|----------------------------|
| | | | 80/84 | 88/92 | 96/100 | 104/108 | 112/116 | 120/124 | 128/132 | 136/140 | |
| 1 | Длина спинки (по середине от шва втачивания воротника до низа) | 158/164 | 96,0 | 96,0 | 96,0 | 96,0 | 96,0 | 96,0 | 96,0 | 96,0 | ±1,0÷1,5 |
| | | 170/176 | 100,0 | 100,0 | 100,0 | 100,0 | 100,0 | 100,0 | 100,0 | 100,0 | |
| | | 182/188 | 104,0 | 104,0 | 104,0 | 104,0 | 104,0 | 104,0 | 104,0 | 104,0 | |
| | | 194/200 | 108,0 | 108,0 | 108,0 | 108,0 | 108,0 | 108,0 | 108,0 | 108,0 | |
| 2 | Ширина спинки (по шву притачивания кокетки) | 158-200 | 42,5 | 44,5 | 46,5 | 48,5 | 50,5 | 52,5 | 54,5 | 56,5 | ±1,0÷1,5 |
| 3 | Длина полочки (от шва притачивания кокетки до низа) | 158/164 | 97,0 | 97,0 | 97,0 | 97,0 | 97,0 | 97,0 | 97,0 | 97,0 | ±1,0÷1,5 |
| | | 170/176 | 101,0 | 101,0 | 101,0 | 101,0 | 101,0 | 101,0 | 101,0 | 101,0 | |
| | | 182/188 | 105,0 | 105,0 | 105,0 | 105,0 | 105,0 | 105,0 | 105,0 | 105,0 | |
| | | 194/200 | 109,0 | 109,0 | 109,0 | 109,0 | 109,0 | 109,0 | 109,0 | 109,0 | |
| 4 | Ширина изделия на уровне глубины проймы (от середины спинки до края борта) | 158-200 | 53,0 | 57,0 | 61,0 | 65,0 | 69,0 | 73,0 | 77,0 | 81,0 | ±1,0÷1,5 |
| 5 | Ширина изделия по линии низа (от середины спинки до края борта) | 158-200 | 56,0 | 60,0 | 64,0 | 68,0 | 72,0 | 76,0 | 80,0 | 84,0 | ±1,0÷1,5 |
| 6 | Длина рукава | 158/164 | 60,0 | 60,0 | 60,0 | 60,0 | 60,0 | 60,0 | 60,0 | 60,0 | ±1,0÷1,5 |
| | | 170/176 | 64,0 | 64,0 | 64,0 | 64,0 | 64,0 | 64,0 | 64,0 | 64,0 | |
| | | 182/188 | 68,0 | 68,0 | 68,0 | 68,0 | 68,0 | 68,0 | 68,0 | 68,0 | |
| | | 194/200 | 72,0 | 72,0 | 72,0 | 72,0 | 72,0 | 72,0 | 72,0 | 72,0 | |
| 7 | Ширина рукава под проймой | 158-200 | 20,9 | 22,2 | 23,5 | 24,8 | 26,1 | 27,4 | 28,7 | 30,0 | ±1,0÷1,5 |
| 8 | Ширина рукава внизу | 158-200 | 15,0 | 15,5 | 16,0 | 16,5 | 17,0 | 17,5 | 18,0 | 18,5 | ±1,0÷1,5 |
| 9 | Длина воротника (по шву втачивания) | 158-200 | 41,0 | 43,0 | 45,0 | 47,0 | 49,0 | 51,0 | 53,0 | 55,0 | ±1,0÷1,5 |

КЕПКА С СЕТКОЙ И ЛОГОТИПОМ

Материалы:

Ткань 35% хлопок, 65% полиэстер

Плотность : 155 г/м2

Наименование ткани: ТС 150 50/50

Цвет белый

Логотип размер 9,5x3см

Описание: Головной убор с сеткой состоит из следующих деталей: донышко, тулья, козырек, сетка для волос. Доннышко составное: лобная часть из ткани, затылочная часть из сетки. Козырек состоит из пластикового вкладыша, обшитого тканью. В сетке для волос проложена резинка для стягивания сетки. В затылочной части тульи проложена резинка с 2-ух щелевым фиксатором для регулировки размера головного убора. По центру тульи со стороны козырька пришивается шеврон. Внутренние швы тульи и донышка обработаны оверлоком.

Упаковка:

Готовое изделие укладывается по одной единице в полиэтиленовый пакет. На пакет наклеивается стикер с указанием изделия и штрих-кодом. Групповая упаковка в мешок.

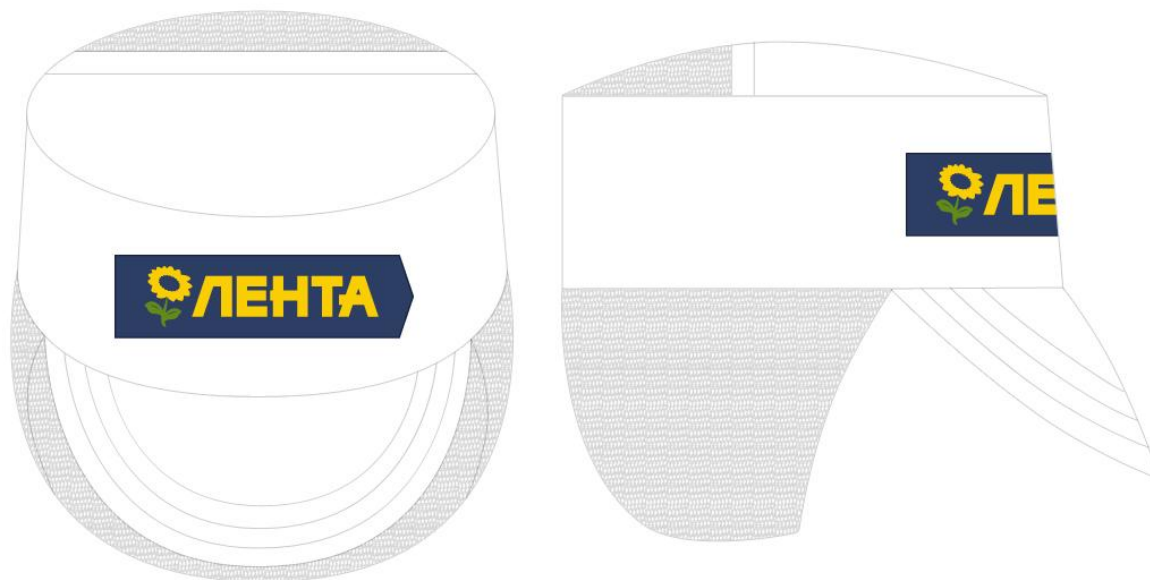

БРЮКИ СИНИЕ ЖЕНСКИЕ

Материалы:

Ткань: «Сатори Сорочка»

Состав ткани: хлопок 50%, полиэстер 50%;

Плотность ткани 145±5 гр/м2

Цвет: синий

Описание: Брюки свободного кроя с двумя боковыми карманами, расположенными в боковых швах брюк по обеим сторонам на расстоянии 5см от пояса брюк. Длина входа в карман 18см. глубина кармана 25см. Пояс брюк цельнокроеный. В поясе проходят резинка 20мм и шнур для удобства фиксации брюк по талии. Низ брюк обработан швом в подгибку 1,5-2см. Концы шнура закрыты пластиковыми наконечниками. Для усиления швов сидения по ним проложены отделочные (укрепляющие) строчки 0,1-0,2см., а также по переднему входу в карман.

В задний, средний шов закреплен ярлык с размером, а также ярлык с составом ткани и условием по уходу за изделием.

Упаковка:

Готовое изделие укладывается по одной единице в полиэтиленовый пакет. На пакет наклеивается стикер с указанием изделия и штрих-кодом. Групповая упаковка в мешок.



БРЮКИ СИНИЕ ЖЕНСКИЕ



| № п/п | Наименование измерения | Рост типовой фигуры | Обхват груди типовой фигуры, см | | | | | | | | Допускаемое отклонение, см |
|-------|---|---------------------|---------------------------------|-------|--------|---------|---------|---------|---------|---------|----------------------------|
| | | | 80/84 | 88/92 | 96/100 | 104/108 | 112/116 | 120/124 | 128/132 | 136/140 | |
| 1 | Длина бокового шва | 158/164 | 99,0 | 99,0 | 99,0 | 99,0 | 99,0 | 99,0 | 99,0 | 99,0 | ±1,0±1,5 |
| | | 170/176 | 107,0 | 107,0 | 107,0 | 107,0 | 107,0 | 107,0 | 107,0 | 107,0 | |
| | | 182/188 | 115,0 | 115,0 | 115,0 | 115,0 | 115,0 | 115,0 | 115,0 | 115,0 | |
| | | 194/200 | 123,0 | 123,0 | 123,0 | 123,0 | 123,0 | 123,0 | 123,0 | 123,0 | |
| 2 | Длина шагового шва | 158/164 | 75,0 | 74,3 | 73,6 | 72,9 | 72,2 | 71,5 | 70,8 | 70,1 | ±1,0±1,5 |
| | | 170/176 | 81,8 | 81,1 | 80,4 | 79,7 | 79,0 | 78,3 | 77,6 | 76,9 | |
| | | 182/188 | 88,6 | 87,9 | 87,2 | 86,5 | 85,8 | 85,1 | 84,4 | 83,7 | |
| | | 194/200 | 95,4 | 94,7 | 94,0 | 93,3 | 92,6 | 91,9 | 91,2 | 90,5 | |
| 3 | Ширина на уровне среднего шва | 158-200 | 31,7 | 34,3 | 36,9 | 39,5 | 42,1 | 44,7 | 47,3 | 49,9 | ±1,0±1,5 |
| 4 | Ширина внизу | 158-200 | 23,5 | 24,5 | 25,5 | 26,5 | 27,5 | 28,5 | 29,5 | 30,5 | ±1,0±1,5 |
| 5 | Ширина по линии талии при растянутой эластичной ленте | 158-200 | 50,0 | 54,0 | 58,0 | 62,0 | 66,0 | 70,0 | 74,0 | 78,0 | ±1,0±1,5 |

БРЮКИ СИНИЕ МУЖСКИЕ

Материалы:

Ткань: «Сатори Сорочка»

Состав ткани: хлопок 50%, полиэстер 50%;

Плотность ткани 145±5 гр/м2

Цвет: синий

Описание: Брюки свободного кроя с двумя боковыми карманами, имеющими косой вход, длина входа в карман 18см. глубина кармана 25см расположенными в боковых швах брюк, верхний край кармана вточен в пояс. Пояс брюк цельнокроеный, ширина пояса 4см. по задней части пояса брюк вставлена резинка 20мм для удобства облегания изделия по талии.

Вход в карман отстрочен отделочной строчкой шириной 0,5см.

Задний шов и боковые швы для укрепления отстрочены отделочной строчкой шириной 0,1-0,2см.

Застежка брюк расположена по центру изделия молния № 5, витая в цвет изделия. Пояс застегивается на пуговицу диаметром 17мм.

Низ брюк обработан швом в подгибку 1,5-2см.

На задних половинках брюк расположены вытачки глубиной 1см длиной 10см.

В задний, средний шов закреплен ярлык с размером, а также ярлык с составом ткани и условием по уходу за изделием.

Упаковка:

Готовое изделие укладывается по одной единице в полиэтиленовый пакет. На пакет наклеивается стикер с указанием изделия и штрих-кодом. Групповая упаковка в мешок.



БРЮКИ СИНИЕ МУЖСКИЕ



| № п/п | Наименование измерения | Рост типовой фигуры | Обхват груди типовой фигуры, см | | | | | | | | Допускаемое отклонение, см |
|-------|---|---------------------|---------------------------------|-------|--------|---------|---------|---------|---------|---------|----------------------------|
| | | | 80/84 | 88/92 | 96/100 | 104/108 | 112/116 | 120/124 | 128/132 | 136/140 | |
| 1 | Длина бокового шва (без учета ширины пояса) | 158/164 | 94,0 | 94,0 | 94,0 | 94,0 | 94,0 | 94,0 | 94,0 | 94,0 | ±1,0±1,5 |
| | | 170/176 | 103,0 | 103,0 | 103,0 | 103,0 | 103,0 | 103,0 | 103,0 | 103,0 | |
| | | 182/188 | 112,0 | 112,0 | 112,0 | 112,0 | 112,0 | 112,0 | 112,0 | 112,0 | |
| | | 194/200 | 121,0 | 121,0 | 121,0 | 121,0 | 121,0 | 121,0 | 121,0 | 121,0 | |
| 2 | Длина шагового шва | 158/164 | 74,2 | 73,2 | 72,2 | 71,2 | 70,2 | 69,2 | 68,2 | 67,2 | ±1,0±1,5 |
| | | 170/176 | 81,0 | 80,0 | 79,0 | 78,0 | 77,0 | 76,0 | 75,0 | 74,0 | |
| | | 182/188 | 87,8 | 86,8 | 85,8 | 84,8 | 83,8 | 82,8 | 81,8 | 80,8 | |
| | | 194/200 | 94,6 | 93,6 | 92,6 | 91,6 | 90,6 | 89,6 | 88,6 | 87,6 | |
| 3 | Ширина на уровне среднего шва | 158-200 | 31,5 | 33,5 | 35,5 | 37,5 | 39,5 | 41,5 | 43,5 | 45,5 | ±1,0±1,5 |
| 4 | Ширина внизу | 158-200 | 22,5 | 23,5 | 24,5 | 25,5 | 26,5 | 27,5 | 28,5 | 29,5 | ±1,0±1,5 |
| 5 | Ширина по линии талии при растянутой эластичной ленте | 158-200 | 42,0 | 46,0 | 50,0 | 54,0 | 58,0 | 62,0 | 66,0 | 70,0 | ±1,0±1,5 |

КУРТКА БЕЛАЯ НА КНОПКАХ РУКАВ ¾ С ЛОГОТИПОМ

Материалы:

Ткань 50% хлопок 50% полиэфир, «Сатори Сорочка»

Ткань отделочная нет

Цвет белый

Цвет отделки нет

Логотип размер 9,5x3см есть

Плотность ткани 180±5 гр/м2

Описание: Модель выполняется в одном цвете: белом.

Размер готового изделия соответствует размерной сетке

Куртка прямого кроя с двумя нижними накладными карманами. Размеры карманов 18см x 18см настроены по разметке ширина строчки 0,1-0,2см. Нижние карманы закрыты клапанами высота клапана 6см. настроенные по разметке швом 0,5см и отделочной строчкой 0,5см. клапана имеют отделочную строчку, ширина шва 0,1-0,2см.

На левой полочке на уровне груди настроен шеврон нитками в цвет шеврона. Рукав вточной, разрезной по линии локтя, двухшовный. Локтевой шов отстрочен отделочной строчкой, шириной 0,1-0,2см. Воротник пришивается в чистую в шов притачивания вставлен ярлык с размером и вешалка из основной ткани. По краю воротника проложена отделочная строчка шириной 0,1-0,2см. Рукав ¾обработан манжетом с закругленными краями. Ширина манжета 7см по краю манжета проложена отделочная строчка шириной 0,1-0,2см. Манжет приточен на спецмашине швом 0,7-1см. шов притачивания отстрочен на ширину 0,5см.

В левом боковом шве от низа изделия расположен ярлык с составом ткани и условиями по уходу за изделием.

Низ изделия обработан швом в подгибку 1-1,5см. Борта центральной застежки обработан отделочной строчкой шириной 0,1-0,2см.

Застежка на 5 кнопок диаметром 12,5мм. Нитки используются в цвет изделия.

Упаковка:

Готовое изделие укладывается по одной единице в полиэтиленовый пакет. На пакет наклеивается с указанием изделия, размера и штрих-кодом. Групповая упаковка в мешок.



КУРТКА БЕЛАЯ НА КНОПКАХ РУКАВ ¾ С ЛОГОТИПОМ



| № п/п | Наименование измерения | Рост типовой фигуры | Обхват груди типовой фигуры, см | | | | | | | Допускаемое отклонение, см | |
|-------|--|---------------------|---------------------------------|-------|--------|---------|---------|---------|---------|----------------------------|----------|
| | | | 80/84 | 88/92 | 96/100 | 104/108 | 112/116 | 120/124 | 128/132 | | 136/140 |
| 1 | Длина спинки (по середине от шва втачивания воротника до низа) | 158/164 | 76,0 | 76,0 | 76,0 | 76,0 | 76,0 | 76,0 | 76,0 | 76,0 | ±1,0÷1,5 |
| | | 170/176 | 80,0 | 80,0 | 80,0 | 80,0 | 80,0 | 80,0 | 80,0 | 80,0 | |
| | | 182/188 | 84,0 | 84,0 | 84,0 | 84,0 | 84,0 | 84,0 | 84,0 | 84,0 | |
| | | 194/200 | 88,0 | 88,0 | 88,0 | 88,0 | 88,0 | 88,0 | 88,0 | 88,0 | |
| 2 | Ширина спинки | 158-200 | 42,5 | 44,5 | 46,5 | 48,5 | 50,5 | 52,5 | 54,5 | 56,5 | ±1,0÷1,5 |
| 3 | Длина полочки (от верхнего угла плечевого шва) | 158/164 | 80,0 | 80,5 | 81,0 | 81,5 | 82,0 | 82,5 | 83,0 | 83,5 | ±1,0÷1,5 |
| | | 170/176 | 84,0 | 84,5 | 85,0 | 85,5 | 86,0 | 86,5 | 87,0 | 87,5 | |
| | | 182/188 | 88,0 | 88,5 | 89,0 | 89,5 | 90,0 | 90,5 | 91,0 | 91,5 | |
| | | 194/200 | 92,0 | 92,5 | 93,0 | 93,5 | 94,0 | 94,5 | 95,0 | 95,5 | |
| 4 | Ширина изделия на уровне глубины проймы (от середины спинки до края борта) | 158-200 | 53,0 | 57,0 | 61,0 | 65,0 | 69,0 | 73,0 | 77,0 | 81,0 | ±1,0÷1,5 |
| 5 | Ширина изделия по линии низа (от середины спинки до края борта) | 158-200 | 53,0 | 57,0 | 61,0 | 65,0 | 69,0 | 73,0 | 77,0 | 81,0 | ±1,0÷1,5 |
| 6 | Длина рукава | 158/164 | 41,0 | 41,0 | 41,0 | 41,0 | 41,0 | 41,0 | 41,0 | 41,0 | ±1,0÷1,5 |
| | | 170/176 | 44,0 | 44,0 | 44,0 | 44,0 | 44,0 | 44,0 | 44,0 | 44,0 | |
| | | 182/188 | 47,0 | 47,0 | 47,0 | 47,0 | 47,0 | 47,0 | 47,0 | 47,0 | |
| | | 194/200 | 50,0 | 50,0 | 50,0 | 50,0 | 50,0 | 50,0 | 50,0 | 50,0 | |
| 7 | Ширина рукава под проймой | 158-200 | 20,9 | 22,2 | 23,5 | 24,8 | 26,1 | 27,4 | 28,7 | 30,0 | ±1,0÷1,5 |
| 8 | Ширина рукава внизу | 158-200 | 16,9 | 17,7 | 18,5 | 19,3 | 20,1 | 20,9 | 21,7 | 22,5 | ±1,0÷1,5 |
| 9 | Длина воротника (по шву втачивания) | 158-200 | 39,0 | 41,0 | 43,0 | 45,0 | 47,0 | 49,0 | 51,0 | 53,0 | ±1,0÷1,5 |
| 10 | Длина горловины | 158-200 | 32,0 | 44,0 | 46,0 | 48,0 | 50,0 | 52,0 | 54,0 | 56,0 | ±1,0÷1,5 |

ТЕРМОБЕЛЬЕ (ФУФАЙКА, ЛОСИНЫ) ЖЕНСКОЕ

Материалы:

внешний слой хлопок 60% ПЭ 40%

внутренний слой ПЭ 100%

плотность 250-270 г/м2

Описание: Комплект женский, состоит из фужайки и леггинсов, полуприлегающего силуэта. Комплект выполняется из двухслойного комбинированного полотна №126/24-3,4. Фужайка с плосколежащим воротником из основного полотна. Рукав втачной, обработан манжетой из ластичного полотна, №23/24. Низ прямой, обработан швом в подгибку. Леггинсы без бокового шва и без ластовицы. Низ обработан манжетой из ластичного полотна №23/24. Верх леггинсов обработан притачной (отделочной) резинкой без логотипа. С изнанки на росток настрачивается размерник - составник. С изнанки на резинку леггинсов настрачивается размерник - составник. Цвет комплекта - черный.

Выполняется в соответствии с ГОСТ 31405-2009 «Изделия трикотажные бельевые для женщин и девочек. Общие технические условия». ГОСТ 10399-87 «Изделия трикотажные бельевые. Требования к пошиву».

Упаковка:

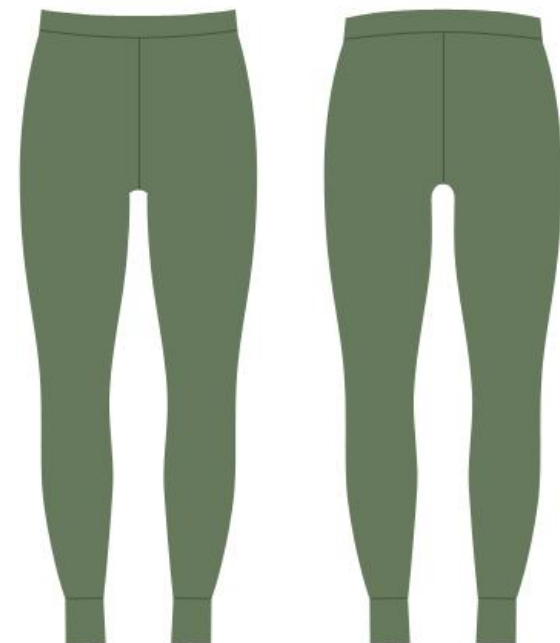

ТЕРМОБЕЛЬЕ (ФУФАЙКА, ЛОСИНЫ) ЖЕНСКОЕ

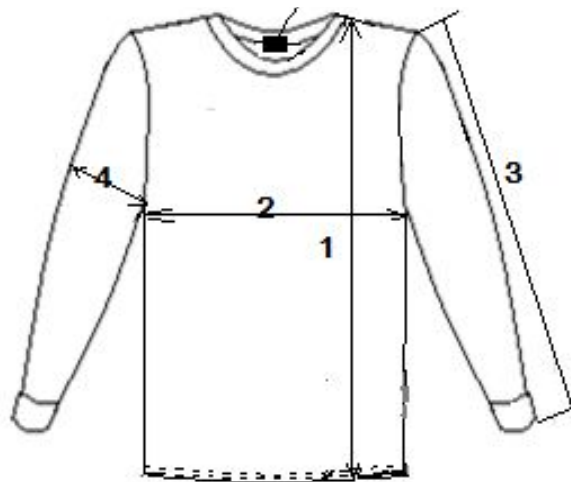

| Наимен-е измерений | Размеры/Роста | | | | | | | | | Доп. |
|--------------------|--------------------------|-----------------------------|---------------------------|-------------------------------|--------------------|--------------------|--------------------|--------------------|-------------------|----------|
| | Смежные размеры | | | | Одиночные размеры | | | | | |
| | 158/164 80-84 (40-42) | 158/164 88-92 (44-46) | 158/164 96-100 (48-50) | 158-164 104-108 (52-54) | 164/170 84(42) | 164/170 88(44) | 170/176 88 (44) | 170/176 92(46) | 170/176 96(48) | |
| 1. Длина фуфайки | 63-65 | 65-67 | 67-69 | 70-72 | 67-69 | 67-69 | 69-71 | 69-71 | 69-71 | ± 2 см |
| 2.Ширина фуфайки | 39,5-40,5 | 43,5-44,5 | 47,5-48,5 | 51,5-52,5 | 39,5-40,5 | 41,5-42,5 | 41,5-42,5 | 43,5-44,5 | 45,5-46,5 | ± 1,5 см |
| 3. Длина рукава | 57-59 | 58-60 | 60-62 | 61-63 | 62-64 | 62-64 | 62-64 | 63,5-64,5 | 63,5-64,5 | ± 2 см |
| 4.Ширина рукава | 12-13 | 12,5-13,5 | 14-15 | 15-16 | 12-13 | 12,5-13,5 | 12,5-13,5 | 13-14 | 13,5-14,5 | ± 1 см |
| | | | | | 170/176 100(50) | 170/176 104(52) | 170/176 108(54) | 170/176 112(56) | | |
| 1. Длина фуфайки | | | | | 71-73 | 71-73 | 74-76 | 74-76 | | ± 2 см |
| 2.Ширина фуфайки | | | | | 47,5-48,5 | 49,5-50,5 | 51,5-52,5 | 53,5-54,5 | | ± 1,5 см |
| 3. Длина рукава | | | | | 65-67 | 65-67 | 66,5-67,5 | 66,5-67,5 | | ± 2 см |
| 4.Ширина рукава | | | | | 14-15 | 14,5-15,5 | 15-16 | 15,5-16,5 | | ± 1 см |

ТЕРМОБЕЛЬЕ (ФУФАЙКА, ЛОСИНЫ) ЖЕНСКОЕ

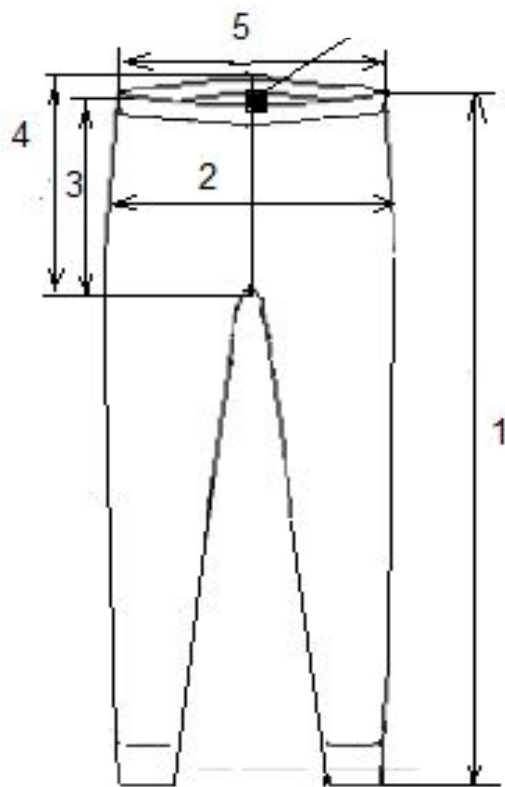

| Наимен-е измерений | Размеры/Роста | | | | | | | | | Доп. |
|-----------------------------|-----------------------------|-----------------------------|-------------------------------|-------------------------------|--------------------|--------------------|--------------------|--------------------|--------------------|----------|
| | Смежные размеры | | | | Одиночные размеры | | | | | |
| | 158/164 86-90 (40-42) | 158/164 94-98 (44-46) | 158/164 102-106 (48-50) | 158-164 110-114 (52-54) | 164/170 90 (42) | 164/170 94 (44) | 170/176 94 (44) | 170/176 98 (46) | 170/176 102(48) | |
| 1. Длина леггинс с резинкой | 99-101 | 101-103 | 100-102 | 103-105 | 104-106 | 104-106 | 105-107 | 105-107 | 105-107 | ± 2 см |
| 2.Ширина леггинс | 37,5-38,5 | 41,5-42,5 | 45,5-46,5 | 49,5-50,5 | 37,5-38,5 | 39,5-40,5 | 39,5-40,5 | 41,5-42,5 | 43,5-44,5 | ± 1,5 см |
| 3.Длина спереди с резиной | 24,5-25,5 | 25,5-26,5 | 26,5-27,5 | 27,5-28,5 | 25-26 | 25-26 | 25-26 | 26-27 | 26-27 | ± 1 см |
| 4.Длина сидения с резиной | 35-36 | 36-37 | 36,5-37,5 | 38-39 | 35,5-36,5 | 35,5-36,5 | 35,5-36,5 | 36,5-37,5 | 36,5-37,5 | ± 1 см |
| 5.Ширина по талии | 27 | 31 | 35,5 | 39 | 27 | 29 | 29 | 31 | 33 | ± 1 см |
| | | | | | 170/176 106(50) | 170/176 110(52) | 170/176 114(54) | 170/176 118(56) | | |
| 1. Длина леггинс с резинкой | | | | | 107-109 | 107-109 | 109-111 | 109-111 | | ± 2 см |
| 2.Ширина леггинс | | | | | 45,5-46,5 | 47,5-48,5 | 49,5-50,5 | 51,5-52,5 | | ± 1,5см |
| 3.Длина спереди с резиной | | | | | 27-28 | 27-28 | 28-29 | 28-29 | | ± 2 см |
| 4.Длина сидения с резиной | | | | | 37,5-38,5 | 37,5-38,5 | 38,5-39,5 | 38,5-39,5 | | ± 1 см |
| 5.Ширина по талии | | | | | 35,5 | 37 | 39 | 40,5 | | ± 1 см |

ТЕРМОБЕЛЬЕ (ФУФАЙКА, ЛОСИНЫ) МУЖСКОЕ

Материалы:

внешний слой хлопок 60% ПЭ 40%

внутренний слой ПЭ 100%

плотность 250-270 г/м2

Описание: Комплект мужской, состоит из кальсон и фужайки, полуприлегающего силуэта. Комплект выполняется полностью из комбинированного полотна №126/24-6

Горловина фужайки обработана бейкой (широкой плоской) из ластичного полотна. Рукава втачные и кальсоны обработаны манжетой из ластичного полотна. Спинка удлинённая, относительно полочки, низ обработан швом в подгибку.

Кальсоны с передним одинарным клином, верх обработан притачной резинкой 30 мм.

Примечания: на кальсоны с

изнаночной стороны сзади посередине на строчку притачивания резинки настрачивается размерник-составник, с изнаночной стороны фужайки по середине горловины спинки настрачивается размерник-составник.

Выполняется в соответствии с ГОСТ 31408-2009 «Изделия трикотажные бельевые для мужчин и мальчиков. Общие технические условия»; ГОСТ 10399-87 «Изделия трикотажные бельевые. Требования к пошиву».

Рекомендуемые размеры: 88-132

Рекомендуемые роста: 146/152, 158/164, 170/176, 182/188, 194/200

Упаковка:

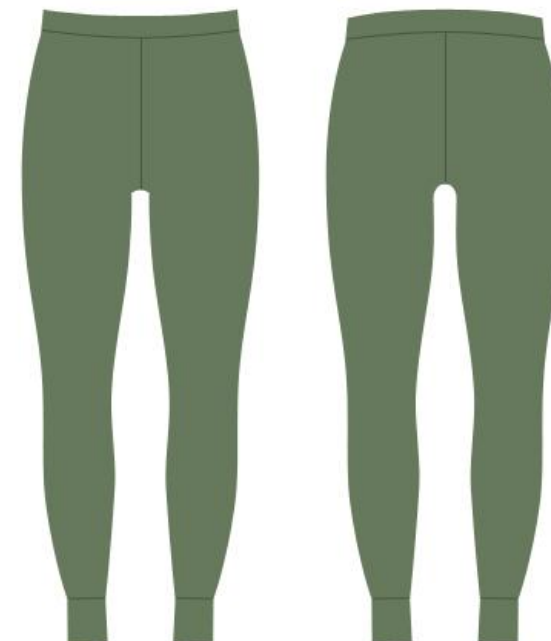

ТЕРМОБЕЛЬЕ (ФУФАЙКА, ЛОСИНЫ) МУЖСКОЕ

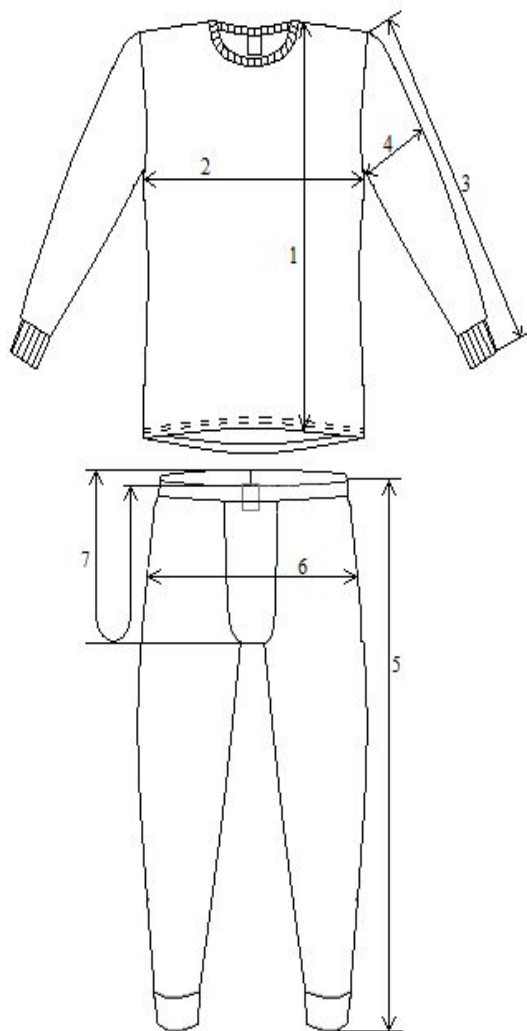

| Наимен-е измерений | Размеры/Роста | | | | | | | Доп. |
|--------------------------------|---------------|-------------|-----------|-----------|-----------|---------|-----------|--------|
| | | 84(42) | 88(44) | 92(46) | 96(48) | 100(50) | 104(52) | |
| 1. Длина фуфайки | 146,152 | | | 68-70 | | | | ± 2 см |
| | 158,164 | 70-72 | 70-72 | 72-74 | 72-74 | 72-74 | 73-75 | |
| | 170,176 | 74-76 | 74-76 | 76-78 | 76-78 | 76-78 | 77-79 | |
| | 182,188 | 78-80 | 78-80 | 80-82 | 80-82 | 80-82 | 81-83 | |
| | 194,200 | 82-84 | 82-84 | 84-86 | 84-86 | 84-86 | 85-87 | |
| 2. Ширина фуфайки | Все роста | 41-42 | 43,5-44,5 | 45,5-46,5 | 47-48 | 49-50 | 51-52 | ± 1 см |
| 3. Длина рукава | 146,152 | | | 58-60 | | | | ± 2 см |
| | 158,164 | 60-62 | 60-62 | 62-64 | 62-64 | 62-64 | 62-64 | |
| | 170,176 | 64-66 | 64-66 | 66-68 | 66-68 | 66-68 | 66-68 | |
| | 182,188 | 68-70 | 68-70 | 70-72 | 70-72 | 70-72 | 70-72 | |
| | 194,200 | 72-74 | 72-74 | 74-76 | 74-76 | 74-76 | 74-76 | |
| 4. Ширина рукава | Все роста | 14,5 | 15,5-16,5 | 16-17 | 16,5-17,5 | 17-18 | 17,5-18,5 | ± 1 см |
| 5. Длина кальсон | | 74(42) | 78(44) | 82(46) | 86(48) | 90(50) | 94(52) | ± 2 см |
| | 146,152 | 91,0-93,0 | | | | | | |
| | 158,164 | 100,0-102,0 | | | | | | |
| | 170,176 | 109,0-111,0 | | | | | | |
| | 182,188 | 113,0-115,0 | | | | | | |
| 194,200 | 116,0-118,0 | | | | | | | |
| 6. Ширина кальсон | Все роста | 37,0 | 39-41 | 41-43 | 43-45 | 45-47 | 47-49 | ± 1 см |
| 7. Дуга сидения | 146,152 | | | 58,5-60,5 | | | | ± 2 см |
| | 158,164 | 56-58 | 57-59 | 58,5-60,5 | 61,5-63,5 | 62-64 | 64-66 | |
| | 170,176 | 59-60 | 60-61 | 61,5-62,5 | 64,5-65,5 | 65-66 | 67-68 | |
| | 182,188 | 61-63 | 61-63 | 63,5-65,5 | 66,5-68,5 | 67-69 | 69-71 | |
| | 194,200 | 61-63 | 61-63 | 63,5-65,5 | 66,5-68,5 | 67-69 | 69-71 | |
| 8. Длина резины в готовом виде | Все роста | 31,0 | 32,5 | 33,5 | 35,5 | 37,0 | 38,5 | |

ФАРТУК ГОЛУБОЙ

Материалы:

Ткань 35% хлопок 65% полиэфир, Смесовая
Ткань отделочная 35% хлопок 65% полиэфир
Цвет красный, желтый, голубой
Цвет отделки белый
Логотип размер 9,5x3см. Есть
Плотность ткани 115±5 гр/м2

Описание: Модель выполняется в трех цветах: красном, голубом, желтом.
Размер готового изделия высота 77см, ширина 60см.

По центру модели располагается нижний накладной карман в готовом виде 23x20см. на расстоянии 17см от низа изделия, карман обработан швом в подгибку шириной 2,5-3см. настрочивается строчкой 0,1см с П-образными вертикальными закрепками шириной 0,1-0,5см. По центру верхней части фартука настроен шеврон с логотипом на расстоянии 9см от верха изделия. Фартук на трех завязках выполненных из отделочной ткани шириной 3см обработанных швом 0,1-0,2см. Завязка по шее регулируется при помощи полуколец. Верхняя часть фартука обработана обтачкой. Боковые стороны и низ фартука обработаны швом в подгибку шириной 1см. В левом боковом шве на расстоянии 15см от низа готового изделия, расположен ярлык с составом ткани и условиями по уходу за изделием.

Упаковка:

Готовое изделие укладывается по одной единице в полиэтиленовый пакет. На пакет наклеивается стикер с указанием изделия и штрих-кодом. Групповая упаковка в мешок.



ФАРТУК ЖЕЛТЫЙ

Материалы:

Ткань 35% хлопок 65% полиэфир

Ткань отделочная 35% хлопок 65% полиэфир

Цвет красный, желтый, голубой

Цвет отделки белый

Логотип размер 9,5х3см. Есть

Описание: Модель выполняется в трех цветах: красном, голубом, желтом.

Размер готового изделия высота 77см, ширина 60см.

По центру модели располагается нижний накладной карман в готовом виде 23х20см. на расстоянии 17см от низа изделия, карман обработан швом в подгибку шириной 2,5-3см. настрочивается строчкой 0,1см с П-образными вертикальными закрепками шириной 0,1-0,5см. По центру верхней части фартука настроен шеврон с логотипом на расстоянии 9см от верха изделия. Фартук на трех завязках выполненных из отделочной ткани шириной 3см обработанных швом 0,1-0,2см. Завязка по шее регулируется при помощи полуколец. Верхняя часть фартука обработана обтачкой. Боковые стороны и низ фартука обработаны швом в подгибку шириной 1см. В левом боковом шве на расстоянии 15см от низа готового изделия, расположен ярлык с составом ткани и условиями по уходу за изделием.

Упаковка:

Готовое изделие укладывается по одной единице в полиэтиленовый пакет. На пакет наклеивается стикер с указанием изделия и штрих-кодом. Групповая упаковка в мешок.



ФАРТУК КРАСНЫЙ

Материалы:

Ткань 35% хлопок 65% полиэфир
Ткань отделочная 35% хлопок 65% полиэфир
Цвет красный, желтый, голубой
Цвет отделки белый
Логотип размер 9,5х3см. Есть

Описание: Модель выполняется в трех цветах: красном, голубом, желтом.

Размер готового изделия высота 77см, ширина 60см.

По центру модели располагается нижний накладной карман в готовом виде 23х20см. на расстоянии 17см от низа изделия, карман обработан швом в подгибку шириной 2,5-3см. настрочивается строчкой 0,1см с П-образными вертикальными закрепками шириной 0,1-0,5см. По центру верхней части фартука настроен шеврон с логотипом на расстоянии 9см от верха изделия. Фартук на трех завязках выполненных из отделочной ткани шириной 3см обработанных швом 0,1-0,2см. Завязка по шее регулируется при помощи полуколец. Верхняя часть фартука обработана обтачкой. Боковые стороны и низ фартука обработаны швом в подгибку шириной 1см. В левом боковом шве на расстоянии 15см от низа готового изделия, расположен ярлык с составом ткани и условиями по уходу за изделием.

Упаковка:

Готовое изделие укладывается по одной единице в полиэтиленовый пакет. На пакет наклеивается стикер с указанием изделия и штрих-кодом. Групповая упаковка в мешок.



ПЕРЧАТКИ ЗИМНИЕ

Материалы:

Материал основы: натуральная шотландская шерсть

Утеплитель: оригинальный Thinsulate 40С (Тинсулейт 40 г/м2) производство 3М

Подкладка: флис

Накладка: кожаный спилок натуральный

Описание: Перчатки теплые и очень комфортные шерстяные перчатки АЙСЕР® с утеплителем ТИНСУЛЕЙТ™ предназначены для защиты рук от механического воздействия (истирание) в условиях пониженных температур. Перчатки дополнительно усилены спиковыми наладками для увеличения срока службы перчаток и усиления захвата поверхности.

Упаковка:

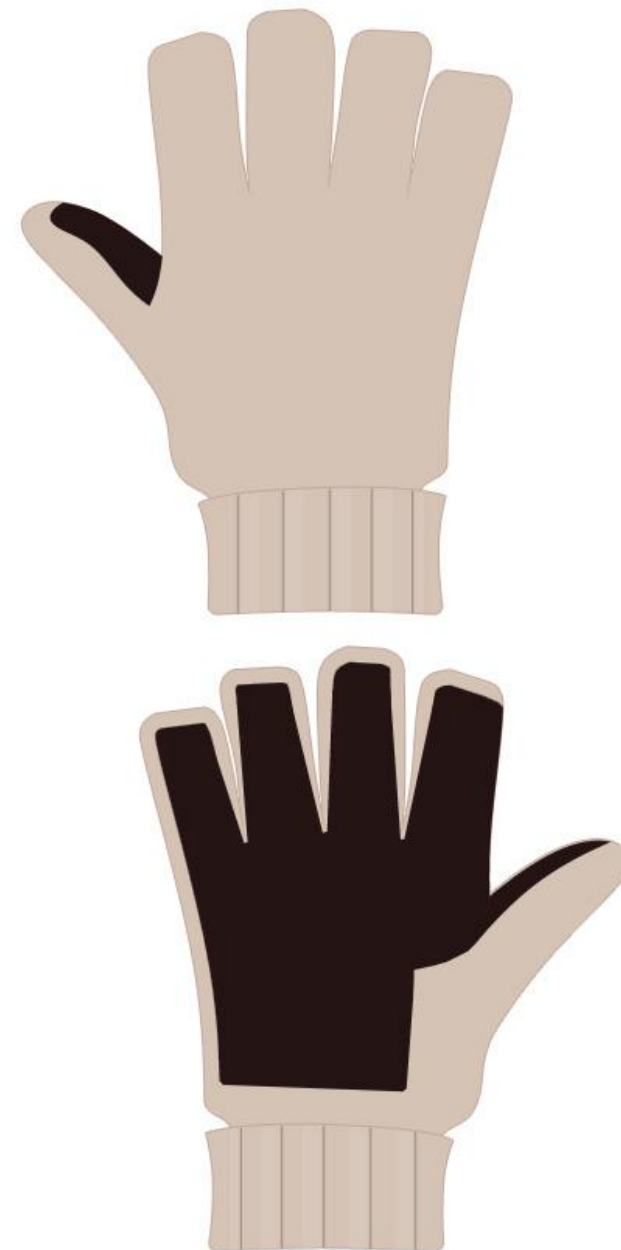

КЕПКА РЦ и ДДиА

Материалы:

Цвет желтый, синий

Состав: 100 % хлопок

Плотность: 250 г/м2

Нанесение: шеврон, размер 50*13,6 мм

Цвета нанесения: желтый наиболее близкий к пантону 1225 С , синий наиболее близкий к пантону 2746 С, зеленый наиболее близкий к пантону 362 С

Описание: Головной убор из 6 клиньев и козырька. Козырек на жёсткой пластиковой прокладке. По краю козырька проложены 6 параллельных отделочных строчек. В центре соединения клиньев металлическая кнопка. В верхней части задних клиньев вентиляционные отверстия – обметаны нитками в цвет основной ткани. Затылочная часть с дугообразным вырезом. Застежка металлическая расположена на правом заднем клине, там же и металлический люверс для захода хлястика.

Упаковка:

Каждое изделие упаковывается в отдельный п/э пакет.



БАЛАКЛАВА РЦ и ДДиА

Материалы:

Цвет желтый, черный

Состав: 30% шерсть, 70% ПАН (полиакрилонитрил)

Описание:

Упаковка:



ПОЛО ЖЕНСКОЕ КОРОТКИЙ РУКАВ РЦ и ДДиА

Материалы:

Материал – baby пике, состав ткани: 95% хлопок, 5% эластан, пряжа кардная кольцепрядильная №30/1, плотность ткани 190 гр./м2

Воротники и манжеты плосковязанные 4-х ниточные из кардной кольцепрядильной пряжи №30/1, состав 95% хлопок, 5% эластан, плотность 450 гр/м2.

Цвета изделия: синий согласно сигнального образца, желтый 14-0760 Cyber Yellow TPG – строгое соответствие

Нанесение на груди шеврон с вышивкой, размер шеврона 110*30 мм,

цвет вышивки на шевроне желтый наиболее приближен к 116 С, зеленый наиболее приближен к 362 С

Описание: Рубашка поло с центральной застежкой Поло на 3 обметанных петли и пуговицы, с отложным воротником. В планке используется клеевой флизелин. Планки обработаны «в чистую», нижний срез планок обметан. В нижней части по планке проложена отделочно-закрепляющая строчка на расстоянии 0,5-0,8 см от шва втачивания концов планок. Верхняя петля расположена горизонтально, 2 и 3 вертикально. Пуговицы в цвет желтого материала, диаметр 11 мм, 4 прокола. Припуск шва втачивания воротника обработан бейкой, которая настроена по горловине отделочной строчкой. По центру горловины спинки вшита этикетка с указанием размера, роста, гендерной принадлежности. Верхние части полочки и спинки отрезные ниже линии проймы, выполнены из ткани контрастного цвета. Припуск шва стачивания верхней и нижней частей настроен на нижнюю часть полочки и спинки нитками в цвет ткани. Ширина шва 0,1 см. Рукава короткие втачные одношовные из материала контрастного цвета с манжетами. Припуск шва стачивания манжет закреплен строчкой шириной 0,4 см. Воротник, планки и манжеты в основной цвет изделия.

В боковых швах рубашки выполнены разрезы длиной 2,0 см. в готовом виде. Разрезы закреплены отделочной строчкой на расстоянии 0,8-1,0 см. от краев разрезов.

Низ изделия обработан широким плоским швом на 2-х игольной 3-х ниточной машине. Все стачивающе-обметочные швы выполнены на 4-х ниточном оверлоке.

Отделочные строчки выполнены нитками в цвет ткани.

Изделия маркируются этикеткой с составом ткани и правилами по уходу за изделиями, расположенной в левом боковом шве

Упаковка:

Каждое изделие упаковывается в отдельный п/э пакет.

П/э пакет маркируется клеевым стикером с указанием размера, роста и гендерной принадлежности.



ПОЛО ЖЕНСКОЕ КОРОТКИЙ РУКАВ РЦ и ДДиА



| | РОСТ | Допуск и +/- | НАИМЕНОВАНИЕ | 4XS | 3XS | 2XS | XS | S | M | L | XL | XXL | 3XL | 4XL | 5XL | 6XL | 7XL | 8XL | 9XL | 11XL | |
|---|---------|--------------|--|------|------|------|------|------|------|------|------|------|------|------|------|------|------|------|------|------|------|
| | | | | 38 | 40 | 42 | 44 | 46 | 48 | 50 | 52 | 54 | 56 | 58 | 60 | 62 | 64 | 66 | 68 | 72 | |
| A | 146-200 | 1,5 | Width under arm-hole / Ширина изделия под проймой | 40,0 | 42,0 | 44,0 | 46,0 | 48,0 | 50,0 | 52,0 | 54,0 | 56,0 | 58,0 | 60,0 | 62,0 | 64,0 | 66,0 | 68,0 | 70,0 | 74,0 | |
| B | 146-200 | 1,5 | Bottom width / Ширина изделия внизу | 42,0 | 44,0 | 46,0 | 48,0 | 50,0 | 52,0 | 54,0 | 56,0 | 58,0 | 60,0 | 62,0 | 64,0 | 66,0 | 68,0 | 70,0 | 72,0 | 76,0 | |
| C | 146-200 | 0,5 | Ширина горловины | 14,5 | 14,8 | 15,1 | 15,4 | 15,7 | 16,0 | 16,3 | 16,6 | 16,9 | 17,2 | 17,5 | 17,8 | 18,1 | 18,4 | 18,7 | 19,0 | 19,6 | |
| D | 146-200 | 0,5 | Front neck drop / Глубина горловины переда | 8,2 | 8,4 | 8,6 | 8,8 | 9,0 | 9,2 | 9,4 | 9,6 | 9,8 | 10,0 | 10,2 | 10,4 | 10,6 | 10,8 | 11,0 | 11,2 | 11,6 | |
| E | 146-200 | 1 | Shoulder width / Ширина по плечам | 33,5 | 34,5 | 35,5 | 36,5 | 37,5 | 38,5 | 39,5 | 40,5 | 41,5 | 42,5 | 43,5 | 44,5 | 45,5 | 46,5 | 47,5 | 48,5 | 50,5 | |
| G | 146-152 | 2 | Length front / Длина переда от верхней точки плечевого шва | 54,1 | 54,4 | 54,7 | 55,0 | 55,3 | 55,6 | 55,9 | 56,2 | 56,5 | 56,8 | 57,1 | 57,4 | 57,7 | 58,0 | 58,3 | 58,6 | 59,2 | |
| | 59,1 | | | 59,4 | 59,7 | 60,0 | 60,3 | 60,6 | 60,9 | 61,2 | 61,5 | 61,8 | 62,1 | 62,4 | 62,7 | 63,0 | 63,3 | 63,6 | 64,2 | | |
| | 64,1 | | | 64,4 | 64,7 | 65,0 | 65,3 | 65,6 | 65,9 | 66,2 | 66,5 | 66,8 | 67,1 | 67,4 | 67,7 | 68,0 | 68,3 | 68,6 | 69,2 | | |
| | 69,1 | | | 69,4 | 69,7 | 70,0 | 70,3 | 70,6 | 70,9 | 71,2 | 71,5 | 71,8 | 72,1 | 72,4 | 72,7 | 73,0 | 73,3 | 73,6 | 74,2 | | |
| | 74,1 | | | 74,4 | 74,7 | 75,0 | 75,3 | 75,6 | 75,9 | 76,2 | 76,5 | 76,8 | 77,1 | 77,4 | 77,7 | 78,0 | 78,3 | 78,6 | 79,2 | | |
| | 146-152 | 2 | Length back / Длина изделия по центру спинки | 53,0 | 53,0 | 53,0 | 53,0 | 53,0 | 53,0 | 53,0 | 53,0 | 53,0 | 53,0 | 53,0 | 53,0 | 53,0 | 53,0 | 53,0 | 53,0 | 53,0 | |
| | 158-164 | | | 58,0 | 58,0 | 58,0 | 58,0 | 58,0 | 58,0 | 58,0 | 58,0 | 58,0 | 58,0 | 58,0 | 58,0 | 58,0 | 58,0 | 58,0 | 58,0 | 58,0 | 58,0 |
| | 170-176 | | | 63,0 | 63,0 | 63,0 | 63,0 | 63,0 | 63,0 | 63,0 | 63,0 | 63,0 | 63,0 | 63,0 | 63,0 | 63,0 | 63,0 | 63,0 | 63,0 | 63,0 | 63,0 |
| | 182-188 | | | 68,0 | 68,0 | 68,0 | 68,0 | 68,0 | 68,0 | 68,0 | 68,0 | 68,0 | 68,0 | 68,0 | 68,0 | 68,0 | 68,0 | 68,0 | 68,0 | 68,0 | 68,0 |
| | 194-200 | | | 73,0 | 73,0 | 73,0 | 73,0 | 73,0 | 73,0 | 73,0 | 73,0 | 73,0 | 73,0 | 73,0 | 73,0 | 73,0 | 73,0 | 73,0 | 73,0 | 73,0 | 73,0 |
| H | 146-200 | 1,5 | Arm-hole height / Высота проймы по центру спинки от горловины до уровня проймы | 20,6 | 21,0 | 21,4 | 21,8 | 22,2 | 22,6 | 23,0 | 23,4 | 23,8 | 24,2 | 24,6 | 25,0 | 25,4 | 25,8 | 26,2 | 26,6 | 27,4 | |
| J | 146-200 | 0,5 | Sleeve opening / Ширина по низу рукава | 12,5 | 13,0 | 13,5 | 14,0 | 14,5 | 15,0 | 15,5 | 16,0 | 16,5 | 17,0 | 17,5 | 18,0 | 18,5 | 19,0 | 19,5 | 20,0 | 21,0 | |
| K | 146-200 | 0,5 | Sleeve length short / Длина рукава (короткий) | 15,0 | 15,5 | 16,0 | 16,5 | 17,0 | 17,5 | 18,0 | 18,5 | 19,0 | 19,5 | 20,0 | 20,5 | 21,0 | 21,5 | 22,0 | 22,5 | 23,5 | |
| | 146-200 | 0,5 | Разрезы по бокам | 2,5 | 2,5 | 2,5 | 2,5 | 2,5 | 2,5 | 2,5 | 2,5 | 2,5 | 2,5 | 2,5 | 2,5 | 2,5 | 2,5 | 2,5 | 2,5 | 2,5 | |
| N | 146-200 | 1,5 | Высота воротника | 7,5 | 7,5 | 7,5 | 7,5 | 7,5 | 7,5 | 7,5 | 7,5 | 7,5 | 7,5 | 7,5 | 7,5 | 7,5 | 7,5 | 7,5 | 7,5 | | |

ПОЛО МУЖСКОЕ КОРОТКИЙ РУКАВ РЦ и ДДиА

Материалы:

Материал – baby пике, состав ткани: 95% хлопок, 5% эластан, пряжа кардная кольцепрядильная №30/1, плотность ткани 190 гр./м2

Воротники и манжеты плосковязанные 4-х ниточные из кардной кольцепрядильной пряжи №30/1, состав 95% хлопок, 5% эластан, плотность 450 гр/м2.

Цвета изделия: синий согласно сигнального образца, желтый 14-0760 Cyber Yellow TPG – строгое соответствие

Нанесение на груди шеврон с вышивкой, размер шеврона 110*30 мм,

цвет вышивки на шевроне желтый наиболее приближен к 116 С, зеленый наиболее приближен к 362 С

Описание: Рубашка поло с центральной застежкой Поло на 3 обметанных петли и пуговицы, с отложным воротником. В планке используется клеевой флизелин. Планки обработаны «в чистую», нижний срез планок обметан. В нижней части по планке проложена отделочно-закрепляющая строчка на расстоянии 0,5-0,8 см от шва втачивания концов планок. Верхняя петля расположена горизонтально, 2 и 3 вертикально. Пуговицы в цвет желтого материала, диаметр 11 мм, 4 прокола. Припуск шва втачивания воротника обработан бейкой, которая настроена по горловине отделочной строчкой. По центру горловины спинки вшита этикетка с указанием размера, роста, гендерной принадлежности. Верхние части полочки и спинки отрезные ниже линии проймы, выполнены из ткани контрастного цвета. Припуск шва стачивания верхней и нижней частей настроен на нижнюю часть полочки и спинки нитками в цвет ткани. Ширина шва 0,1 см. Рукава короткие втачные одношовные из материала контрастного цвета с манжетами. Припуск шва стачивания манжет закреплен строчкой шириной 0,4 см. Воротник, планки и манжеты в основной цвет изделия.

В боковых швах рубашки выполнены разрезы длиной 2,0 см. в готовом виде. Разрезы закреплены отделочной строчкой на расстоянии 0,8-1,0 см. от краев разрезов.

Низ изделия обработан широким плоским швом на 2-х игольной 3-х ниточной машине. Все стачивающе-обметочные швы выполнены на 4-х ниточном оверлоке.

Отделочные строчки выполнены нитками в цвет ткани.

Изделия маркируются этикеткой с составом ткани и правилами по уходу за изделиями, расположенной в левом боковом шве

Упаковка:

Каждое изделие упаковывается в отдельный п/э пакет.

П/э пакет маркируется клеевым стикером с указанием размера, роста и гендерной принадлежности.



ПОЛО МУЖСКОЕ КОРОТКИЙ РУКАВ РЦ и ДДиА



| | РОСТ | Допуск и +/- | НАИМЕНОВАНИЕ | 3XS | 2XS | XS | S | M | L | XL | XXL | 3XL | 4XL | 5XL | 6XL | 7XL | 8XL | 9XL | 10XL | |
|---|---------|--------------|---|------|------|------|------|------|------|------|------|------|------|------|------|------|------|------|------|------|
| | | | | 40 | 42 | 44 | 46 | 48 | 50 | 52 | 54 | 56 | 58 | 60 | 62 | 64 | 66 | 68 | 70 | |
| A | 158-200 | 1,5 | Width under arm-hole / Ширина изделия под проймой | 44,0 | 46,0 | 48,0 | 50,0 | 52,0 | 54,0 | 56,0 | 58,0 | 60,0 | 62,0 | 64,0 | 66,0 | 68,0 | 70,0 | 72,0 | 74,0 | |
| B | 158-200 | 1,5 | Bottom width / Ширина изделия внизу | 43,0 | 45,0 | 47,0 | 49,0 | 51,0 | 53,0 | 55,0 | 57,0 | 59,0 | 61,0 | 63,0 | 65,0 | 67,0 | 69,0 | 71,0 | 73,0 | |
| C | 158-200 | 0,5 | Ширина горловины | 17,0 | 17,5 | 18,0 | 18,5 | 19,0 | 19,5 | 20,0 | 20,5 | 21,0 | 21,5 | 22,0 | 22,5 | 23,0 | 23,5 | 24,0 | 24,5 | |
| D | 158-200 | 0,5 | Front neck drop / Глубина горловины переда | 5,5 | 6,0 | 6,5 | 7,0 | 7,5 | 8,0 | 8,5 | 9,0 | 9,5 | 10,0 | 10,5 | 11,0 | 11,5 | 12,0 | 12,5 | 13,0 | |
| E | 158-200 | 1 | Shoulder width / Ширина плеча | 10,5 | 11,5 | 12,5 | 13,5 | 14,5 | 15,5 | 16,5 | 17,5 | 18,5 | 19,0 | 19,5 | 20,0 | 20,5 | 21,5 | 22,5 | 23,5 | |
| G | 158-164 | 2 | Length front / Длина переда по вертикали до плечевого шва | 65,0 | 65,0 | 65,0 | 65,0 | 65,0 | 65,0 | 65,0 | 65,0 | 65,0 | 65,0 | 65,0 | 65,0 | 65,0 | 65,0 | 65,0 | 65,0 | |
| | 170-176 | | | 70,0 | 70,0 | 70,0 | 70,0 | 70,0 | 70,0 | 70,0 | 70,0 | 70,0 | 70,0 | 70,0 | 70,0 | 70,0 | 70,0 | 70,0 | 70,0 | |
| | 182-188 | | | 75,0 | 75,0 | 75,0 | 75,0 | 75,0 | 75,0 | 75,0 | 75,0 | 75,0 | 75,0 | 75,0 | 75,0 | 75,0 | 75,0 | 75,0 | 75,0 | 75,0 |
| | 194-200 | | | 80,0 | 80,0 | 80,0 | 80,0 | 80,0 | 80,0 | 80,0 | 80,0 | 80,0 | 80,0 | 80,0 | 80,0 | 80,0 | 80,0 | 80,0 | 80,0 | 80,0 |
| H | 158-200 | 1,5 | Arm-hole height / Высота проймы | 17,5 | 18,5 | 19,5 | 20,5 | 21,5 | 22,5 | 23,5 | 24,5 | 25,5 | 26,5 | 27,5 | 28,5 | 29,5 | 30,5 | 31,5 | 32,5 | |
| I | 158-200 | 0,5 | Sleeve opening / Ширина по низу рукава | 12,5 | 13,5 | 14,5 | 15,5 | 16,5 | 17,5 | 18,5 | 19,5 | 20,5 | 21,5 | 22,5 | 23,5 | 24,5 | 25,5 | 26,5 | 27,5 | |
| J | 158-200 | 0,5 | Sleeve length short / Длина рукава (короткий) | 17,2 | 17,7 | 18,2 | 18,7 | 19,2 | 19,7 | 20,2 | 20,7 | 21,2 | 21,7 | 22,2 | 22,7 | 23,2 | 23,7 | 24,2 | 24,7 | |
| K | 158-200 | 0,5 | Разрезы по бокам | 2,5 | 2,5 | 2,5 | 2,5 | 2,5 | 2,5 | 2,5 | 2,5 | 2,5 | 2,5 | 2,5 | 2,5 | 2,5 | 2,5 | 2,5 | 2,5 | |
| | 158-200 | 0,5 | Высота воротника | 7,5 | 7,5 | 7,5 | 7,5 | 7,5 | 7,5 | 7,5 | 7,5 | 7,5 | 7,5 | 7,5 | 7,5 | 7,5 | 7,5 | 7,5 | 7,5 | |

ПОЛО ЖЕНСКОЕ ДЛИННЫЙ РУКАВ РЦ и ДДиА

Материалы:

Материал – baby пике, состав ткани: 95% хлопок, 5% эластан, пряжа кардная кольцепрядильная №30/1, плотность ткани 190 гр./м2

Воротники и манжеты плосковязанные 4-х ниточные из кардной кольцепрядильной пряжи №30/1, состав 95% хлопок, 5% эластан, плотность 450 гр/м2.

Цвета изделия: синий согласно сигнального образца, желтый 14-0760 Cyber Yellow TPG – строгое соответствие

Нанесение на груди шеврон с вышивкой, размер шеврона 110*30 мм,

цвет вышивки на шевроне желтый наиболее приближен к 116 С, зеленый наиболее приближен к 362 С

Описание: Рубашка поло с центральной застежкой Поло на 3 обметанных петли и пуговицы, с отложным воротником. В планке используется клеевой флизелин. Планки обработаны «в чистую», нижний срез планок обметан. В нижней части по планке проложена отделочно-закрепляющая строчка на расстоянии 0,5-0,8 см от шва втачивания концов планок. Верхняя петля расположена горизонтально, 2 и 3 вертикально. Пуговицы в цвет желтого материала, диаметр 11 мм, 4 прокола. Припуск шва втачивания воротника обработан бейкой, которая настроена по горловине отделочной строчкой. По центру горловины спинки вшита этикетка с указанием размера, роста, гендерной принадлежности. Верхние части полочки и спинки отрезные ниже линии проймы, выполнены из ткани контрастного цвета. Припуск шва стачивания верхней и нижней частей настроен на нижнюю часть полочки и спинки нитками в цвет ткани. Ширина шва 0,1 см. Рукава длинные втачные одношовные. Припуск шва стачивания манжет закреплен строчкой шириной 0,4 см. Воротник, планки и манжеты в основной цвет изделия.

В боковых швах рубашки выполнены разрезы длиной 2,0 см. в готовом виде. Разрезы закреплены отделочной строчкой на расстоянии 0,8-1,0 см. от краев разрезов.

Низ изделия обработан широким плоским швом на 2-х игольной 3-х ниточной машине. Все стачивающе-обметочные швы выполнены на 4-х ниточном оверлоке.

Отделочные строчки выполнены нитками в цвет ткани.

Изделия маркируются этикеткой с составом ткани и правилами по уходу за изделиями, расположенной в левом боковом шве

Упаковка:

Каждое изделие упаковывается в отдельный п/э пакет.

П/э пакет маркируется клеевым стикером с указанием размера, роста и гендерной принадлежности.



ПОЛО ЖЕНСКОЕ ДЛИННЫЙ РУКАВ PC и ДДиА



| | РОСТ | Допуск и +/- | НАИМЕНОВАНИЕ | 4XS | 3XS | 2XS | XS | S | M | L | XL | XXL | 3XL | 4XL | 5XL | 6XL | 7XL | 8XL | 9XL | 11XL | |
|---|---------|--------------|--|------|------|------|------|------|------|------|------|------|------|------|------|------|------|------|------|------|------|
| | | | | 38 | 40 | 42 | 44 | 46 | 48 | 50 | 52 | 54 | 56 | 58 | 60 | 62 | 64 | 66 | 68 | 70 | 72 |
| A | 146-188 | 1,5 | Width under arm-hole / Ширина изделия под проймой | 40,0 | 42,0 | 44,0 | 46,0 | 48,0 | 50,0 | 52,0 | 54,0 | 56,0 | 58,0 | 60,0 | 62,0 | 64,0 | 66,0 | 68,0 | 70,0 | 74,0 | |
| B | 146-188 | 1,5 | Bottom width / Ширина изделия внизу | 42,0 | 44,0 | 46,0 | 48,0 | 50,0 | 52,0 | 54,0 | 56,0 | 58,0 | 60,0 | 62,0 | 64,0 | 66,0 | 68,0 | 70,0 | 72,0 | 76,0 | |
| C | 146-188 | 0,5 | Ширина горловины | 14,5 | 14,8 | 15,1 | 15,4 | 15,7 | 16,0 | 16,3 | 16,6 | 16,9 | 17,2 | 17,5 | 17,8 | 18,1 | 18,4 | 18,7 | 19,0 | 19,6 | |
| D | 146-188 | 0,5 | Front neck drop / Глубина горловины переда | 8,2 | 8,4 | 8,6 | 8,8 | 9,0 | 9,2 | 9,4 | 9,6 | 9,8 | 10,0 | 10,2 | 10,4 | 10,6 | 10,8 | 11,0 | 11,2 | 11,6 | |
| E | 146-188 | 1 | Shoulder width / Ширина по плечам | 33,5 | 34,5 | 35,5 | 36,5 | 37,5 | 38,5 | 39,5 | 40,5 | 41,5 | 42,5 | 43,5 | 44,5 | 45,5 | 46,5 | 47,5 | 48,5 | 50,5 | |
| G | 146-152 | 2 | Length front / Длина переда от верхней точки плечевого шва | 54,1 | 54,4 | 54,7 | 55,0 | 55,3 | 55,6 | 55,9 | 56,2 | 56,5 | 56,8 | 57,1 | 57,4 | 57,7 | 58,0 | 58,3 | 58,6 | 59,2 | |
| | 158-164 | | | 59,1 | 59,4 | 59,7 | 60,0 | 60,3 | 60,6 | 60,9 | 61,2 | 61,5 | 61,8 | 62,1 | 62,4 | 62,7 | 63,0 | 63,3 | 63,6 | 64,2 | |
| | 170-176 | | | 64,1 | 64,4 | 64,7 | 65,0 | 65,3 | 65,6 | 65,9 | 66,2 | 66,5 | 66,8 | 67,1 | 67,4 | 67,7 | 68,0 | 68,3 | 68,6 | 69,2 | |
| | 182-188 | | | 69,1 | 69,4 | 69,7 | 70,0 | 70,3 | 70,6 | 70,9 | 71,2 | 71,5 | 71,8 | 72,1 | 72,4 | 72,7 | 73,0 | 73,3 | 73,6 | 74,2 | |
| | 146-152 | 2 | Length back / Длина изделия по центру спинки | 53,0 | 53,0 | 53,0 | 53,0 | 53,0 | 53,0 | 53,0 | 53,0 | 53,0 | 53,0 | 53,0 | 53,0 | 53,0 | 53,0 | 53,0 | 53,0 | 53,0 | |
| | 158-164 | | | 58,0 | 58,0 | 58,0 | 58,0 | 58,0 | 58,0 | 58,0 | 58,0 | 58,0 | 58,0 | 58,0 | 58,0 | 58,0 | 58,0 | 58,0 | 58,0 | 58,0 | 58,0 |
| | 170-176 | | | 63,0 | 63,0 | 63,0 | 63,0 | 63,0 | 63,0 | 63,0 | 63,0 | 63,0 | 63,0 | 63,0 | 63,0 | 63,0 | 63,0 | 63,0 | 63,0 | 63,0 | 63,0 |
| | 182-188 | | | 68,0 | 68,0 | 68,0 | 68,0 | 68,0 | 68,0 | 68,0 | 68,0 | 68,0 | 68,0 | 68,0 | 68,0 | 68,0 | 68,0 | 68,0 | 68,0 | 68,0 | 68,0 |
| H | 146-188 | 1,5 | Arm-hole height / Высота проймы по центру спинки от горловины до уровня проймы | 20,6 | 21,0 | 21,4 | 21,8 | 22,2 | 22,6 | 23,0 | 23,4 | 23,8 | 24,2 | 24,6 | 25,0 | 25,4 | 25,8 | 26,2 | 26,6 | 27,4 | |
| J | 146-188 | 0,5 | Sleeve opening / Ширина по низу рукава | 6,5 | 7,0 | 7,5 | 8,0 | 8,5 | 9,0 | 9,5 | 10,0 | 10,5 | 11,0 | 11,5 | 12,0 | 12,5 | 13,0 | 13,0 | 13,0 | 13,0 | |
| K | 146-152 | 0,5 | Sleeve length short / Длина рукава (длинный) | 57,0 | 57,0 | 57,0 | 57,0 | 57,0 | 57,0 | 57,0 | 57,0 | 57,0 | 57,0 | 57,0 | 57,0 | 57,0 | 57,0 | 57,0 | 57,0 | 57,0 | |
| | 158-164 | | | 60,0 | 60,0 | 60,0 | 60,0 | 60,0 | 60,0 | 60,0 | 60,0 | 60,0 | 60,0 | 60,0 | 60,0 | 60,0 | 60,0 | 60,0 | 60,0 | 60,0 | |
| | 170-176 | | | 64,0 | 64,0 | 64,0 | 64,0 | 64,0 | 64,0 | 64,0 | 64,0 | 64,0 | 64,0 | 64,0 | 64,0 | 64,0 | 64,0 | 64,0 | 64,0 | 64,0 | 64,0 |
| | 182-188 | | | 68,0 | 68,0 | 68,0 | 68,0 | 68,0 | 68,0 | 68,0 | 68,0 | 68,0 | 68,0 | 68,0 | 68,0 | 68,0 | 68,0 | 68,0 | 68,0 | 68,0 | 68,0 |
| | 146-188 | 0,5 | Разрезы по бокам | 2,5 | 2,5 | 2,5 | 2,5 | 2,5 | 2,5 | 2,5 | 2,5 | 2,5 | 2,5 | 2,5 | 2,5 | 2,5 | 2,5 | 2,5 | 2,5 | 2,5 | |
| N | 146-188 | 1,5 | Высота воротника | 7,5 | 7,5 | 7,5 | 7,5 | 7,5 | 7,5 | 7,5 | 7,5 | 7,5 | 7,5 | 7,5 | 7,5 | 7,5 | 7,5 | 7,5 | 7,5 | 7,5 | |

ПОЛО МУЖСКОЕ ДЛИННЫЙ РУКАВ РЦ и ДДиА

Материалы:

Материал – baby пике, состав ткани: 95% хлопок, 5% эластан, пряжа кардная кольцепрядильная №30/1, плотность ткани 190 гр./м2

Воротники и манжеты плосковязанные 4-х ниточные из кардной кольцепрядильной пряжи №30/1, состав 95% хлопок, 5% эластан, плотность 450 гр/м2.

Цвета изделия: синий согласно сигнального образца, желтый 14-0760 Cyber Yellow TPG – строгое соответствие

Нанесение на груди шеврон с вышивкой, размер шеврона 110*30 мм,

цвет вышивки на шевроне желтый наиболее приближен к 116 С, зеленый наиболее приближен к 362 С

Описание: Рубашка поло с центральной застежкой Поло на 3 обметанных петли и пуговицы, с отложным воротником. В планке используется клеевой флизелин. Планки обработаны «в чистую», нижний срез планок обметан. В нижней части по планке проложена отделочно-закрепляющая строчка на расстоянии 0,5-0,8 см от шва втачивания концов планок. Верхняя петля расположена горизонтально, 2 и 3 вертикально. Пуговицы в цвет желтого материала, диаметр 11 мм, 4 прокола. Припуск шва втачивания воротника обработан бейкой, которая настроена по горловине отделочной строчкой. По центру горловины спинки вшита этикетка с указанием размера, роста, гендерной принадлежности. Верхние части полочки и спинки отрезные ниже линии проймы, выполнены из ткани контрастного цвета. Припуск шва стачивания верхней и нижней частей настроен на нижнюю часть полочки и спинки нитками в цвет ткани. Ширина шва 0,1 см. Рукава длинные втачные одношовные. Припуск шва стачивания манжет закреплен строчкой шириной 0,4 см. Воротник, планки и манжеты в основной цвет изделия.

В боковых швах рубашки выполнены разрезы длиной 2,0 см. в готовом виде. Разрезы закреплены отделочной строчкой на расстоянии 0,8-1,0 см. от краев разрезов.

Низ изделия обработан широким плоским швом на 2-х игольной 3-х ниточной машине. Все стачивающе-обметочные швы выполнены на 4-х ниточном оверлоке.

Отделочные строчки выполнены нитками в цвет ткани.

Изделия маркируются этикеткой с составом ткани и правилами по уходу за изделиями, расположенной в левом боковом шве

Упаковка:

Каждое изделие упаковывается в отдельный п/э пакет.

П/э пакет маркируется клеевым стикером с указанием размера, роста и гендерной принадлежности.



ПОЛО МУЖСКОЕ ДЛИННЫЙ РУКАВ РЦ и ДДиА



| | РОСТ | Допуск и +/- | НАИМЕНОВАНИЕ | 3XS | 2XS | XS | S | M | L | XL | XXL | 3XL | 4XL | 5XL | 6XL | 7XL | 8XL | 9XL | 10XL | |
|---|---------|--------------|---|------|------|------|------|------|------|------|------|------|------|------|------|------|------|------|------|------|
| | | | | 40 | 42 | 44 | 46 | 48 | 50 | 52 | 54 | 56 | 58 | 60 | 62 | 64 | 66 | 68 | 70 | |
| A | 158-200 | 1,5 | Width under arm-hole / Ширина изделия под проймой | 44,0 | 46,0 | 48,0 | 50,0 | 52,0 | 54,0 | 56,0 | 58,0 | 60,0 | 62,0 | 64,0 | 66,0 | 68,0 | 70,0 | 72,0 | 74,0 | |
| B | 158-200 | 1,5 | Bottom width / Ширина изделия внизу | 43,0 | 45,0 | 47,0 | 49,0 | 51,0 | 53,0 | 55,0 | 57,0 | 59,0 | 61,0 | 63,0 | 65,0 | 67,0 | 69,0 | 71,0 | 73,0 | |
| C | 158-200 | 0,5 | Ширина горловины | 17,0 | 17,5 | 18,0 | 18,5 | 19,0 | 19,5 | 20,0 | 20,5 | 21,0 | 21,5 | 22,0 | 22,5 | 23,0 | 23,5 | 24,0 | 24,5 | |
| D | 158-200 | 0,5 | Front neck drop / Глубина горловины переда | 5,5 | 6,0 | 6,5 | 7,0 | 7,5 | 8,0 | 8,5 | 9,0 | 9,5 | 10,0 | 10,5 | 11,0 | 11,5 | 12,0 | 12,5 | 13,0 | |
| E | 158-200 | 1 | Shoulder width / Ширина плеча | 10,5 | 11,5 | 12,5 | 13,5 | 14,5 | 15,5 | 16,5 | 17,5 | 18,5 | 19,0 | 19,5 | 20,0 | 20,5 | 21,5 | 22,5 | 23,5 | |
| G | 158-164 | 2 | Length front / Длина переда по вертикали до плечевого шва | 65,0 | 65,0 | 65,0 | 65,0 | 65,0 | 65,0 | 65,0 | 65,0 | 65,0 | 65,0 | 65,0 | 65,0 | 65,0 | 65,0 | 65,0 | 65,0 | |
| | 170-176 | | | 70,0 | 70,0 | 70,0 | 70,0 | 70,0 | 70,0 | 70,0 | 70,0 | 70,0 | 70,0 | 70,0 | 70,0 | 70,0 | 70,0 | 70,0 | 70,0 | |
| | 182-188 | | | 75,0 | 75,0 | 75,0 | 75,0 | 75,0 | 75,0 | 75,0 | 75,0 | 75,0 | 75,0 | 75,0 | 75,0 | 75,0 | 75,0 | 75,0 | 75,0 | 75,0 |
| | 194-200 | | | 80,0 | 80,0 | 80,0 | 80,0 | 80,0 | 80,0 | 80,0 | 80,0 | 80,0 | 80,0 | 80,0 | 80,0 | 80,0 | 80,0 | 80,0 | 80,0 | 80,0 |
| H | 158-200 | 1,5 | Arm-hole height / Высота проймы | 17,5 | 18,5 | 19,5 | 20,5 | 21,5 | 22,5 | 23,5 | 24,5 | 25,5 | 26,5 | 27,5 | 28,5 | 29,5 | 30,5 | 31,5 | 32,5 | |
| I | 158-200 | 0,5 | Sleeve opening / Ширина по низу рукава | 9,0 | 9,5 | 10,0 | 10,5 | 11,0 | 11,5 | 12,0 | 12,5 | 13,0 | 13,5 | 14,0 | 14,0 | 14,0 | 14,0 | 14,0 | 14,0 | |
| J | 158-164 | 0,5 | Sleeve length short / Длина рукава (короткий) | 60,0 | 60,0 | 60,0 | 60,0 | 60,0 | 60,0 | 60,0 | 60,0 | 60,0 | 60,0 | 60,0 | 60,0 | 60,0 | 60,0 | 60,0 | 60,0 | |
| | 170-176 | | | 64,0 | 64,0 | 64,0 | 64,0 | 64,0 | 64,0 | 64,0 | 64,0 | 64,0 | 64,0 | 64,0 | 64,0 | 64,0 | 64,0 | 64,0 | 64,0 | |
| | 182-188 | | | 68,0 | 68,0 | 68,0 | 68,0 | 68,0 | 68,0 | 68,0 | 68,0 | 68,0 | 68,0 | 68,0 | 68,0 | 68,0 | 68,0 | 68,0 | 68,0 | 68,0 |
| | 194-200 | | | 72,0 | 72,0 | 72,0 | 72,0 | 72,0 | 72,0 | 72,0 | 72,0 | 72,0 | 72,0 | 72,0 | 72,0 | 72,0 | 72,0 | 72,0 | 72,0 | 72,0 |
| K | 158-200 | 0,5 | Разрезы по бокам | 2,5 | 2,5 | 2,5 | 2,5 | 2,5 | 2,5 | 2,5 | 2,5 | 2,5 | 2,5 | 2,5 | 2,5 | 2,5 | 2,5 | 2,5 | 2,5 | |
| | 158-200 | 0,5 | Высота воротника | 7,5 | 7,5 | 7,5 | 7,5 | 7,5 | 7,5 | 7,5 | 7,5 | 7,5 | 7,5 | 7,5 | 7,5 | 7,5 | 7,5 | 7,5 | 7,5 | |

КУРТКА НЕ УТЕПЛЕННАЯ ЖЕНСКАЯ РЦ

Материалы:

Курточная ткань Саржа, Ти-Си (или аналогичная) цвет синий, желтый , согласно сигнального образца – строгое соответствие.

Плотность 210 гр.м .кв

Отделка желтая :ткань курточная Кошачий глаз , плотность 165гр.м.кв. состав 100% полиэстер.

нанесение на груди шеврон с вышивкой, размер шеврона 105*30 мм,

нанесение на спине шеврон с вышивкой, размер шеврона 240*70 мм,

цвет вышивки на шевроне желтый наиболее приближен к 116 С, зеленый наиболее

приближен к 362 С.

Описание: Куртка, не утепленная с центральной бортовой застежкой на «Молнию», закрытую планкой. Планка 5 см ширина.

Планка на липучках. Молния тракторная №5 одно замковая.

В верхней части передних половинок расположены два кармана портфельчик, с клапанами

желтого цвета на липучке .Карманы размер: высота 14 см ширина 13,5 см от середины передней планки 7 см. Клапан длина 14,5

см высота в уголке по середине 6 см. Отделка кармана желтая ткань ширина 2,5 см. На уровне груди с левой стороны расположен

шеврон. Надкарманами кант из желтой ткани. Карманы накладные в нижней части портфельчик . Высота кармана 22 см. ширина

19 см .Отделка желтый кант. И складки ширина 2,5 см.

Внизу куртки манжет ширина 5 см. Сзади манжет регулируется застежками на липучке. На рукавах спереди кант из желтой ткани.

Внизу рукава манжет ширина 5 см. Манжет на липучке. Воротник рубашечный. На плечах погоны из желтой ткани. На спине по

центру в верхней части расположен шеврон. По краям спинки складки портфельчик из желтой ткани ширина 4 см.

На локтях сзади рукава накладки ширина 16 см длина 26,5 см

По центру горловины спинки в шве втачивания воротника закреплена этикетка с гендерной принадлежностью, размером и ростом

и вешалка, выполненная из ткани верха. В левом боковом шве на расстоянии 15 см от проймы расположен ярлык с составом ткани

и условиями по уходу за изделием.

Упаковка:

Готовые изделия укладываются по 1 ед. в полиэтиленовые пакеты. На пакеты наклеивается стикер с указанием размера, роста и

гендерной принадлежности. Групповая упаковка в картонные короба.



КУРТКА НЕ УТЕПЛЕННАЯ МУЖСКАЯ РЦ

Материалы:

Курточная ткань Саржа, Ти-Си (или аналогичная) цвет синий, желтый , согласно сигнального образца – строгое соответствие.

Плотность 210 гр.м .кв

Отделка желтая :ткань курточная Кошачий глаз , плотность 165гр.м.кв. состав 100% полиэстер.

нанесение на груди шеврон с вышивкой, размер шеврона 105*30 мм,

нанесение на спине шеврон с вышивкой, размер шеврона 240*70 мм,

цвет вышивки на шевроне желтый наиболее приближен к 116 С, зеленый наиболее

приближен к 362 С.

Описание: Куртка, не утепленная с центральной бортовой застежкой на «Молнию», закрытую планкой. Планка 5 см ширина.

Планка на липучках. Молния тракторная №5 одно замковая.

В верхней части передних половинок расположены два кармана портфельчик, с клапанами

желтого цвета на липучке .Карманы размер: высота 14 см ширина 13,5 см от середины передней планки 7 см. Клапан длина 14,5

см высота в уголке по середине 6 см. Отделка кармана желтая ткань ширина 2,5 см. На уровне груди с левой стороны расположен

шеврон. Надкарманами кант из желтой ткани. Карманы накладные в нижней части портфельчик . Высота кармана 22 см. ширина

19 см .Отделка желтый кант. И складки ширина 2,5 см.

Внизу куртки манжет ширина 5 см. Сзади манжет регулируется застежками на липучке. На рукавах спереди кант из желтой ткани.

Внизу рукава манжет ширина 5 см. Манжет на липучке. Воротник рубашечный. На плечах погоны из желтой ткани. На спине по

центру в верхней части расположен шеврон. По краям спинки складки портфельчик из желтой ткани ширина 4 см.

На локтях сзади рукава накладки ширина 16 см длина 26,5 см

По центру горловины спинки в шве втачивания воротника закреплена этикетка с гендерной принадлежностью, размером и ростом и вешалка, выполненная из ткани верха. В левом боковом шве на расстоянии 15 см от проймы расположен ярлык с составом ткани и условиями по уходу за изделием.

Упаковка:

Готовые изделия укладываются по 1 ед. в полиэтиленовые пакеты. На пакеты наклеивается стикер с указанием размера, роста и гендерной принадлежности. Групповая упаковка в картонные короба.



П/КОМБИНЕЗОН НЕ УТЕПЛЕННЫЙ ЖЕНСКИЙ РЦ

Материалы:

Ткань для спецодежды Саржа плотность 190 гр.м.кв.), состав (варьируется) от 100%хлопок до 65% хлопок 35% полиэстер, цвет синий , согласно сигнального образца – строгое соответствие.

Отделка желтая : ткань курточная Кошачий глаз , плотность 165гр.м.кв. состав 100% полиэстер.

нанесение на груди шеврон с вышивкой, размер шеврона 105*30 мм, цвет вышивки на шевроне желтый наиболее приближен к 116 С, зеленый наиболее приближен к 362 С.

Описание: Полукомбинезон с центральной бортовой застежкой на «Молнию», . Молния тракторная №5, синяя 40 см..

В верхней части передних половинок расположены два кармана портфельчик, с клапанами на липучке. Размер длина 13 см ширина 12 см. Клапаны и отделка карманов желтого цвета. Размер клапана длинна 13,5 см ширина 6,5 см. Клапан на липучке.

Расстояние от центра молнии 5 см. На уровне груди с левой стороны расположен шеврон. Карманы в нижней части портфельчик..

Отделка карманов желтой тканью ширина 3 см. Нижние накладные карманы длина 29,5 см ширина 19 см. Внутренняя часть карманов портфельчик из желтой ткани. Ширина отделки 3 см. Расстояние от центра молнии 7 см. Боковой карман с права , портфельчиком .На липучке ,отделка желтая ширина 3 см. Внизу , отступив 6,5 см от края желтая отделка шириной 21 см. На талии по середине резинка длина15 см ширина 3 см. Лямки из основной ткани плюс резинка 3,5 см.

Застежка лямок фастекс пластмассовый , фиксатор пряжка пластмассовая. Колени усилены основной тканью в два слоя.

По центру верха спинки в шве закреплена этикетка с гендерной принадлежностью, размером и ростом и вешалка, выполненная из ткани верха. В левом боковом шве на расстоянии 15 см от проймы расположен ярлык с составом ткани и условиями по уходу за изделием.

Упаковка:

Готовые изделия укладываются по 1 ед. в полиэтиленовые пакеты. На пакеты наклеивается стикер с указанием размера, роста и гендерной принадлежности. Групповая упаковка в картонные короба.



П/КОМБИНЕЗОН НЕ УТЕПЛЕННЫЙ МУЖСКОЙ РЦ

Материалы:

Ткань для спецодежды Саржа (плотность 190 гр.м.кв.), состав (варьируется) от 100% хлопок до 65% хлопок 35% полиэстер, цвет синий, согласно сигнальному образцу – строгое соответствие.

Отделка желтая: ткань курточная Кошачий глаз, плотность 165 гр.м.кв. состав 100% полиэстер.

нанесение на груди шеврон с вышивкой, размер шеврона 105*30 мм, цвет вышивки на шевроне желтый наиболее приближен к 116 С, зеленый наиболее приближен к 362 С.

Описание: Полукомбинезон с центральной бортовой застежкой на «Молнию», Молния тракторная №5, синяя 40 см..

В верхней части передних половинок расположены два кармана портфельчик, с клапанами на липучке. Размер длина 13 см ширина 12 см. Клапаны и отделка карманов желтого цвета. Размер клапана длина 13,5 см ширина 6,5 см. Клапан на липучке.

Расстояние от центра молнии 5 см. На уровне груди с левой стороны расположен шеврон. Карманы в нижней части портфельчик..

Отделка карманов желтой тканью ширина 3 см. Нижние накладные карманы длина 29,5 см ширина 19 см. Внутренняя часть карманов портфельчик из желтой ткани. Ширина отделки 3 см. Расстояние от центра молнии 7 см. Боковой карман с права, портфельчиком. На липучке, отделка желтая ширина 3 см. Внизу, отступив 6,5 см от края желтая отделка шириной 21 см. На талии по середине резинка длина 15 см ширина 3 см. Лямки из основной ткани плюс резинка 3,5 см.

Застежка лямок фастекс пластмассовый, фиксатор пряжка пластмассовая. Колени усилены основной тканью в два слоя.

По центру верха спинки в шве закреплена этикетка с гендерной принадлежностью, размером и ростом и вешалка, выполненная из ткани верха. В левом боковом шве на расстоянии 15 см от проймы расположен ярлык с составом ткани и условиями по уходу за изделием.

Упаковка:

Готовые изделия укладываются по 1 ед. в полиэтиленовые пакеты. На пакеты наклеивается стикер с указанием размера, роста и гендерной принадлежности. Групповая упаковка в картонные короба.



КУРТКА УТЕПЛЕННАЯ ЖЕНСКАЯ РЦ

Материалы:

Курточная ткань Грэтта, Форвард плотность 190-220 гр.м.кв. (плетение Рип-Стоп), состав (варьируется) 65% хлопок 35% полиэстер, цвет синий, желтый , согласно сигнального образца – строгое соответствие.

Отделка желтая : ткань курточная Кошачий глаз , плотность 165гр.м.кв. состав 100% полиэстер.

Утеплитель Синтепон , плотность 300-400 гр.м.кв.(полочки), по 100-150 гр.м.кв.(рукава) состав 100% полиэфирное волокно.

Подкладочная ткань флис пр-во Турция, плотность 130 гр.м.кв., состав 100% полиэстер, цвет синий согласно сигнального образца – строгое соответствие

Подкладочная ткань таффета ,плотность 190 гр.м.кв., состав 100% полиэстер цвет синий согласно сигнального образца

Рибана, состав 95% хлопок,5% эластан плотность 280- 330 гр.м.кв., цвет синий или черный согласно сигнального образца – строгое соответствие

нанесение на груди шеврон с вышивкой, размер шеврона 105*30 мм,

нанесение на спине шеврон с вышивкой, размер шеврона 240*70 мм,

цвет вышивки на шевроне желтый наиболее приближен к 116 С, зеленый наиболее приближен к 362 С.

Описание: Куртка, утепленная с центральной бортовой застежкой на «Молнию», закрытую планкой. Планка ширина 7,5 см. Внутренняя планка по молнией ширина 3,5 см Планка утеплена синтепоном. Молния тракторная №8, 85см, двух замковая. Полочки и спинка утеплены 300-400 гр.м.кв. Подкладка флис. С правой внутренней стороны карман размера А4 на молнии № 3 из основной ткани. С левой стороны карман из сетки на резинке, размерА4

Рукава утеплены синтепон 100-150 гр.м.кв. Подкладка Таффета Внутри, внизу рукава манжет рибана.

В верхней части передних половинок расположены два кармана портфельчик желтого цвета, с клапанами на клепах № 14 2 шт. Размер правого кармана длина 15 см ширина 9см.

Клапан длина 10 см ширина ближе к середине 6,5 см ближе к рукаву 5 см. Карман с лева длина 15 см ширина 12 см . Клапан длина 13,5 см ширина ближе к середине 6,5 см ,ближе к рукаву 5 см. Расстояние кармана от середины передней планки 7, 5 см Подкладка карманов: синтепон 50 гр.м.кв.и подкладка Таффета. На уровне груди с левой стороны расположен шеврон. Над карманом, с правой и левой стороны лента сигнальная 2,5 см шириной. Карманы в нижней части портфельчик с клапанами на клепах № 14 2 шт Размеры кармана длина 19 см ширина 18 см отделка желтая 3,5 см. Клапан длина 19,5 см ширина ближе к середине 8 см, ближе к рукаву 5,5 см. Подкладка карманов синтепон 50 гр.м.кв. И подкладка таффета. Отстрочка нижних карманов желтыми нитками. На спине по центру в верхней части расположен шеврон. Над шевроном сигнальная лента. Сигнальная отделка в виде канта внутренней части рукавов спереди и сзади. Отделка желтой тканью нижней части правого рукава. Отделка погон желтой тканью.

Подборт передней молнии из основной ткани. Воротник стойка, высота 7,5 см. утеплитель синтепон, подкладка флис. Капюшон из основной ткани, утеплен синтепоном, подкладка Таффета, пристегнут к вороту тракторной молнией №5, спереди застежка на клепах № 14 ,2 шт. Капюшон завязка на шнурке По центру капюшона желтая отделка. По центру горловины спинки в шве втачивания воротника закреплена этикетка с гендерной принадлежностью, размером и ростом и вешалка, выполненная из ткани верха. В левом боковом шве на расстоянии 15 см от проймы расположен ярлык с составом ткани и условиями по уходу за изделием.

Упаковка:

Готовые изделия укладываются по 1 ед. в полиэтиленовые пакеты. На пакеты наклеивается стикер с указанием размера, роста и гендерной принадлежности. Групповая упаковка в картонные короба.



КУРТКА УТЕПЛЕННАЯ МУЖСКАЯ РЦ

Материалы:

Курточная ткань Грэтта, Форвард плотность 190-220 гр.м.кв. (плетение Рип-Стоп), состав (варьируется) 65% хлопок 35% полиэстер, цвет синий, желтый , согласно сигнального образца – строгое соответствие.

Отделка желтая : ткань курточная Кошачий глаз , плотность 165гр.м.кв. состав 100% полиэстер.

Утеплитель Синтепон , плотность 300-400 гр.м.кв.(полочки), по 100-150 гр.м.кв.(рукава) состав 100% полиэфирное волокно.

Подкладочная ткань флис пр-во Турция, плотность 130 гр.м.кв., состав 100% полиэстер, цвет синий согласно сигнального образца – строгое соответствие

Подкладочная ткань таффета ,плотность 190 гр.м.кв., состав 100% полиэстер цвет синий согласно сигнального образца

Рибана, состав 95% хлопок,5% эластан плотность 280- 330 гр.м.кв., цвет синий или черный согласно сигнального образца – строгое соответствие

нанесение на груди шеврон с вышивкой, размер шеврона 105*30 мм,

нанесение на спине шеврон с вышивкой, размер шеврона 240*70 мм,

цвет вышивки на шевроне желтый наиболее приближен к 116 С, зеленый наиболее приближен к 362 С.

Описание: Куртка, утепленная с центральной бортовой застежкой на «Молнию», закрытую планкой. Планка ширина 7,5 см. Внутренняя планка по молнией ширина 3,5 см Планка утеплена синтепоном. Молния тракторная №8, 85см, двух замковая. Полочки и спинка утеплены 300-400 гр.м.кв. Подкладка флис. С правой внутренней стороны карман размера А4 на молнии № 3 из основной ткани. С левой стороны карман из сетки на резинке, размерА4

Рукава утеплены синтепон 100-150 гр.м.кв. Подкладка Таффета Внутри, внизу рукава манжет рибана.

В верхней части передних половинок расположены два кармана портфельчик желтого цвета, с клапанами на клепах № 14 2 шт. Размер правого кармана длина 15 см ширина 9см.

Клапан длина 10 см ширина ближе к середине 6,5 см ближе к рукаву 5 см. Карман с лева длина 15 см ширина 12 см . Клапан длина 13,5 см ширина ближе к середине 6,5 см ,ближе к рукаву 5 см. Расстояние кармана от середины передней планки 7, 5 см Подкладка карманов: синтепон 50 гр.м.кв.и подкладка Таффета. На уровне груди с левой стороны расположен шеврон. Над карманом, с правой и левой стороны лента сигнальная 2,5 см шириной. Карманы в нижней части портфельчик с клапанами на клепах № 14 2 шт Размеры кармана длина 19 см ширина 18 см отделка желтая 3,5 см. Клапан длина 19,5 см ширина ближе к середине 8 см, ближе к рукаву 5,5 см. Подкладка карманов синтепон 50 гр.м.кв. И подкладка таффета. Отстрочка нижних карманов желтыми нитками. На спине по центру в верхней части расположен шеврон. Над шевроном сигнальная лента. Сигнальная отделка в виде канта внутренней части рукавов спереди и сзади. Отделка желтой тканью нижней части правого рукава. Отделка погон желтой тканью.

Подборт передней молнии из основной ткани. Воротник стойка, высота 7,5 см. утеплитель синтепон, подкладка флис. Капюшон из основной ткани, утеплен синтепоном, подкладка Таффета, пристегнут к вороту тракторной молнией №5, спереди застежка на клепах № 14 ,2 шт. Капюшон завязка на шнурке По центру капюшона желтая отделка. По центру горловины спинки в шве втачивания воротника закреплена этикетка с гендерной принадлежностью, размером и ростом и вешалка, выполненная из ткани верха. В левом боковом шве на расстоянии 15 см от проймы расположен ярлык с составом ткани и условиями по уходу за изделием.

Упаковка:

Готовые изделия укладываются по 1 ед. в полиэтиленовые пакеты. На пакеты наклеивается стикер с указанием размера, роста и гендерной принадлежности. Групповая упаковка в картонные короба.



П/КОМБИНЕЗОН УТЕПЛЕННЫЙ ЖЕНСКИЙ РЦ

Материалы:

Курточная ткань Грэтта, Форвард плотность 190-220 гр.м.кв. (плетение Рип-Стоп), состав (варьируется) 65% хлопок 35% полиэстер, цвет синий , согласно сигнального образца – строгое соответствие.

Отделка желтая : ткань курточная Кошачий глаз , плотность 165гр.м.кв. состав 100% полиэстер.

Утеплитель Синтепон , плотность 100-150 гр.м.кв.

Подкладочная ткань таффета ,плотность 190 гр.м.кв., состав 100% полиэстер цвет синий согласно сигнального образца нанесение на груди шеврон с вышивкой, размер шеврона 105*30 мм,

цвет вышивки на шевроне желтый наиболее приближен к 116 С, зеленый наиболее приближен к 362 С.

Описание: Полукомбинезон утепленный с центральной бортовой застежкой на «Молнию», . Молния тракторная №5. Утеплитель синтепон . Подкладка Таффета

В верхней части передних половинок расположены два кармана портфельчик, с клапанами на липучке. Размер длина 13 см ширина 12 см. Клапаны и отделка карманов желтого цвета. Размер клапана длинна 13,5 см ширина 6,5 см. Клапан на липучке.

Подкладка карманов Таффета. На уровне груди с левой стороны расположен шеврон. Карманы в нижней части портфельчик.

Утеплитель карманов синтепон 50 гр.м. кв. И подкладка таффета. Отделка карманов желтой тканью ширина 3 см. Нижние накладные карманы длина 29,5 см ширина 19 см. Внутренняя часть карманов портфельчик из желтой ткани. Ширина отделки 3 см.

Боковой карман с права , портфельчиком .На липучке ,отделка желтая ширина 3 см. Внизу , отступив 6,5 см от края желтая отделка шириной 21 см. Задние накладные карманы на липучке. Длина 16 см ширина 14,5 см. На тплии по середине резинка длина15 см ширина 3 см. Лямки из основной ткани плюс резинка 3,5 см.

Застежка лямок фастекс пластмассовый , фиксатор пряжка пластмассовая.

По центру верха спинки в шве закреплена этикетка с гендерной принадлежностью, размером и ростом и вешалка, выполненная из ткани верха. В левом боковом шве на расстоянии 15 см от проймы расположен ярлык с составом ткани и условиями по уходу за изделием.

По центру верха спинки в шве закреплена этикетка с гендерной принадлежностью, размером и ростом и вешалка, выполненная из ткани верха. В левом боковом шве на расстоянии 15 см от проймы расположен ярлык с составом ткани и условиями по уходу за изделием.

По центру верха спинки в шве закреплена этикетка с гендерной принадлежностью, размером и ростом и вешалка, выполненная из ткани верха. В левом боковом шве на расстоянии 15 см от проймы расположен ярлык с составом ткани и условиями по уходу за изделием.

Упаковка:

Готовые изделия укладываются по 1 ед. в полиэтиленовые пакеты. На пакеты наклеивается стикер с указанием размера, роста и гендерной принадлежности. Групповая упаковка в картонные короба.



П/КОМБИНЕЗОН УТЕПЛЕННЫЙ МУЖСКОЙ РЦ

Материалы:

Курточная ткань Грэтта, Форвард плотность 190-220 гр.м.кв. (плетение Рип-Стоп), состав (варьируется) 65% хлопок 35% полиэстер, цвет синий , согласно сигнального образца – строгое соответствие.

Отделка желтая : ткань курточная Кошачий глаз , плотность 165гр.м.кв. состав 100% полиэстер.

Утеплитель Синтепон , плотность 100-150 гр.м.кв.

Подкладочная ткань таффета ,плотность 190 гр.м.кв., состав 100% полиэстер цвет синий согласно сигнального образца нанесение на груди шеврон с вышивкой, размер шеврона 105*30 мм,

цвет вышивки на шевроне желтый наиболее приближен к 116 С, зеленый наиболее приближен к 362 С.

Описание: Полукомбинезон утепленный с центральной бортовой застежкой на «Молнию», . Молния тракторная №5. Утеплитель синтепон . Подкладка Таффета

В верхней части передних половинок расположены два кармана портфельчик, с клапанами на липучке. Размер длина 13 см ширина 12 см. Клапаны и отделка карманов желтого цвета. Размер клапана длинна 13,5 см ширина 6,5 см. Клапан на липучке.

Подкладка карманов Таффета. На уровне груди с левой стороны расположен шеврон. Карманы в нижней части портфельчик.

Утеплитель карманов синтепон 50 гр.м. кв. И подкладка таффета. Отделка карманов желтой тканью ширина 3 см. Нижние накладные карманы длина 29,5 см ширина 19 см. Внутренняя часть карманов портфельчик из желтой ткани. Ширина отделки 3 см.

Боковой карман с права , портфельчиком .На липучке ,отделка желтая ширина 3 см. Внизу , отступив 6,5 см от края желтая отделка шириной 21 см. Задние накладные карманы на липучке. Длина 16 см ширина 14,5 см. На тплии по середине резинка длина15 см ширина 3 см. Лямки из основной ткани плюс резинка 3,5 см.

Застежка лямок фастекс пластмассовый , фиксатор пряжка пластмассовая.

По центру верха спинки в шве закреплена этикетка с гендерной принадлежностью, размером и ростом и вешалка, выполненная из ткани верха. В левом боковом шве на расстоянии 15 см от проймы расположен ярлык с составом ткани и условиями по уходу за изделием.

Упаковка:

Готовые изделия укладываются по 1 ед. в полиэтиленовые пакеты. На пакеты наклеивается стикер с указанием размера, роста и гендерной принадлежности. Групповая упаковка в картонные короба.



КОФТА ФЛИСОВАЯ ЖЕНСКАЯ РЦ и ДДиА

Материалы:

Флис пр-во Турция, плотность 280 гр.м.кв., состав 100% полиэстер, цвет синий, желтый согласно сигнального образца – строгое соответствие.

Курточная ткань, плотность 110 гр.м.кв., состав 100% полиэстер, цвет синий, желтый согласно сигнального образца – строгое соответствие.

нанесение на груди шеврон с вышивкой, размер шеврона 120*32,7 мм,

нанесение на спине шеврон с вышивкой, размер шеврона 250*68,2 мм,

цвет вышивки на шевроне желтый наиболее приближен к 116 С, зеленый наиболее приближен к 362 С

Описание: Куртка флисовая с центральной бортовой застежкой на «Молнию». Молния тракторная №5 выкрашивается в цвет основной ткани. Полочки состоят из центральной части с отрезной кокеткой и боковой. Кокетки полочек контрастного цвета. Центральная часть полочек с кокетками выполнены из материала верха, настроенного на флис в цвет ткани горизонтальной стежкой с расстоянием между строчек 5,0 см. Шаг стежки начинается от шва притачивания кокеток. В шве притачивания кокеток полочек проложен светоотражающий кант шириной 3 мм с наполнителем. На кокетке правой полочки вертикально настроен прямоугольный карман-окно под бейдж, который окантован в цвет ткани кокетки. На кокетке левой полочки – шеврон. В швах притачивания бочков полочек обработаны карманы с застежкой «молния» и имитацией листочки. Ширина листочки 2,0 см. Молния тракторная №5 выкрашивается в цвет ткани. Детали подкладки карманов выполнены из флиса. Нижний срез подкладки карманов входит в шов подгибки низа. Подкладка карманов крепится к подбортам за верхний край, во избежание провисания. Внутренний срез подбортов обметан, закреплен по плечевым швам. Спинка с отрезной кокеткой из материала верха настроенного по периметру на флис в цвет ткани. По шву притачивания кокетки проложена отделочная строчка на 0,1 см по кокетке в цвет ткани. На кокетке спинки расположен шеврон. Верхний воротник из ткани верха, настроенный по периметру на флис, нижний воротник – из флиса, обработан «в чистый край». По центру горловины спинки в шве втачивания воротника закреплена этикетка с гендерной принадлежностью, размером и ростом и вешалка, выполненная из ткани верха. В левом боковом шве на расстоянии 15 см от проймы расположен ярлык с составом ткани и условиями по уходу за изделием.

Рукава длинные втачные трехшовные. На центральной части рукава настроены фигурные налокотники контрастного цвета, выстеганные с основной деталью рукава 3 горизонтальными строчками, расстояние между строчек 5,0 см. В швах притачивания передней и локтевой частей расположен светоотражающий кант шириной 3 мм с наполнителем. По передней и локтевой части рукава проложена отделочная строчка шириной 0,1 см. Низ рукавов обработан швом в подгибку с открытым обметанным срезом. Низ изделия обработан швом в подгибку с открытым обметанным срезом. Ширина шва 2,0 см. Светоотражающий кант на полочках и спинке совмещается с кантом при втачивании рукавов.

Упаковка:

Готовые изделия укладываются по 1 ед. в полиэтиленовые пакеты. На пакеты наклеивается стикер с указанием размера, роста и гендерной принадлежности. Групповая упаковка в картонные короба.



КОФТА ФЛИСОВАЯ ЖЕНСКАЯ PC и ДДиА



| | Женская куртка | Допуск, см | Рост | 42 | 44 | 46 | 48 | 50 | 52 | 54 | 56 | 58 | 60 | 62 | 64 | 66 | 68 | 70 |
|----|--------------------------------------|------------|---------|------|------|------|------|------|------|------|------|------|------|------|------|------|------|------|
| | | | | 2XS | XS | S | M | L | XL | 2XL | 3XL | 4XL | 5XL | 6XL | 7XL | 8XL | 9XL | 10XL |
| 1 | Ширина изделия под проймой | ±1 | 146-188 | 48 | 50 | 52 | 54 | 56 | 58 | 60 | 62 | 64 | 66 | 68 | 70 | 72 | 74 | 76 |
| 2 | Ширина изделия внизу | ±1 | 146-189 | 51 | 53 | 55 | 57 | 59 | 61 | 63 | 65 | 67 | 69 | 71 | 73 | 75 | 77 | 79 |
| 3 | ДЛИНА ПЕРЕДА от горловины до низа | ±1 | 146-152 | 60 | 60 | 60 | 60 | 60 | 60 | 60 | 60 | 60 | 60 | 60 | 60 | 60 | 60 | 60 |
| | | ±1 | 158-164 | 65 | 65 | 65 | 65 | 65 | 65 | 65 | 65 | 65 | 65 | 65 | 65 | 65 | 65 | 65 |
| | | ±1 | 170-176 | 70 | 70 | 70 | 70 | 70 | 70 | 70 | 70 | 70 | 70 | 70 | 70 | 70 | 70 | 70 |
| | | ±1 | 182-188 | 75 | 75 | 75 | 75 | 75 | 75 | 75 | 75 | 75 | 75 | 75 | 75 | 75 | 75 | 75 |
| 4 | Длина плеча | ±0,5 | 146-188 | 12,7 | 13 | 13,3 | 13,6 | 13,9 | 14,2 | 14,5 | 14,8 | 15,1 | 15,4 | 15,7 | 16 | 16,3 | 16,6 | 16,9 |
| 5 | Высота проймы | ±0,5 | 146-152 | 22,3 | 22,6 | 22,9 | 23,2 | 23,5 | 23,8 | 24,1 | 24,4 | 24,7 | 25 | 25,3 | 25,6 | 25,9 | 26,2 | 26,5 |
| | | ±0,5 | 158-164 | 22,8 | 23,1 | 23,4 | 23,7 | 24 | 24,3 | 24,6 | 24,9 | 25,2 | 25,5 | 25,8 | 26,1 | 26,4 | 26,7 | 27 |
| | | ±0,5 | 170-176 | 23,3 | 23,6 | 23,9 | 24,2 | 24,5 | 24,8 | 25,1 | 25,4 | 25,7 | 26 | 26,3 | 26,6 | 26,9 | 27,2 | 27,5 |
| | | ±0,5 | 182-188 | 23,8 | 24,1 | 24,4 | 24,7 | 25 | 25,3 | 25,6 | 25,9 | 26,2 | 26,5 | 26,8 | 27,1 | 27,4 | 27,7 | 28 |
| 6 | Длина молнии | ±1 | 146-152 | 57 | 57 | 57 | 57 | 57 | 57 | 57 | 57 | 57 | 57 | 57 | 57 | 57 | 57 | 57 |
| | | ±1 | 158-164 | 62 | 62 | 62 | 62 | 62 | 62 | 62 | 62 | 62 | 62 | 62 | 62 | 62 | 62 | 62 |
| | | ±1 | 170-176 | 67 | 67 | 67 | 67 | 67 | 67 | 67 | 67 | 67 | 67 | 67 | 67 | 67 | 67 | 67 |
| | | ±1 | 182-188 | 72 | 72 | 72 | 72 | 72 | 72 | 72 | 72 | 72 | 72 | 72 | 72 | 72 | 72 | 72 |
| 7 | Высота воротника | ±0,5 | 146-188 | 7 | 7 | 7 | 7 | 7 | 7 | 7 | 7 | 7 | 7 | 7 | 7 | 7 | 7 | 7 |
| 8 | Ширина рукава внизу | ±0,5 | 146-188 | 10,5 | 11 | 11,5 | 12 | 12,5 | 13 | 13,5 | 14 | 14,5 | 15 | 15 | 15 | 15 | 15 | 15 |
| 9 | Ширина рукава на уровне линии проймы | ±1 | 146-188 | 19,5 | 20,2 | 20,9 | 21,6 | 22,3 | 23 | 23,7 | 24,4 | 25,1 | 25,8 | 26,5 | 27,2 | 27,9 | 28,6 | 29,3 |
| 10 | Длина рукава | ±1 | 146-152 | 58 | 58 | 58 | 58 | 58 | 58 | 58 | 58 | 58 | 58 | 58 | 58 | 58 | 58 | 58 |
| | | ±1 | 158-164 | 61 | 61 | 61 | 61 | 61 | 61 | 61 | 61 | 61 | 61 | 61 | 61 | 61 | 61 | 61 |
| | | ±1 | 170-176 | 64 | 64 | 64 | 64 | 64 | 64 | 64 | 64 | 64 | 64 | 64 | 64 | 64 | 64 | 64 |
| | | ±1 | 182-188 | 68 | 68 | 68 | 68 | 68 | 68 | 68 | 68 | 68 | 68 | 68 | 68 | 68 | 68 | 68 |

КОФТА ФЛИСОВАЯ МУЖСКАЯ РЦ и ДДиА

Материалы:

Флис пр-во Турция, плотность 280 гр.м.кв., состав 100% полиэстер, цвет синий, желтый согласно сигнального образца – строгое соответствие.

Курточная ткань, плотность 110 гр.м.кв., состав 100% полиэстер, цвет синий, желтый согласно сигнального образца – строгое соответствие.

нанесение на груди шеврон с вышивкой, размер шеврона 120*32,7 мм,

нанесение на спине шеврон с вышивкой, размер шеврона 250*68,2 мм,

цвет вышивки на шевроне желтый наиболее приближен к 116 С, зеленый наиболее приближен к 362 С

Описание: Куртка флисовая с центральной бортовой застежкой на «Молнию». Молния тракторная №5 выкрашивается в цвет основной ткани. Полочки состоят из центральной части с отрезной кокеткой и боковой. Кокетки полочек контрастного цвета. Центральная часть полочек с кокетками выполнены из материала верха, настроенного на флис в цвет ткани горизонтальной стежкой с расстоянием между строчек 5,0 см. Шаг стежки начинается от шва притачивания кокеток. В шве притачивания кокеток полочек проложен светоотражающий кант шириной 3 мм с наполнителем. На кокетке правой полочки вертикально настроен прямоугольный карман-окно под бейдж, который окантован в цвет ткани кокетки. На кокетке левой полочки – шеврон. В швах притачивания бочков полочек обработаны карманы с застежкой «молния» и имитацией листочки. Ширина листочки 2,0 см. Молния тракторная №5 выкрашивается в цвет ткани. Детали подкладки карманов выполнены из флиса. Нижний срез подкладки карманов входит в шов подгибки низа. Подкладка карманов крепится к подбортам за верхний край, во избежание провисания. Внутренний срез подбортов обметан, закреплен по плечевым швам. Спинка с отрезной кокеткой из материала верха настроенного по периметру на флис в цвет ткани. По шву притачивания кокетки проложена отделочная строчка на 0,1 см по кокетке в цвет ткани. На кокетке спинки расположен шеврон. Верхний воротник из ткани верха, настроенный по периметру на флис, нижний воротник – из флиса, обработан «в чистый край». По центру горловины спинки в шве втачивания воротника закреплена этикетка с гендерной принадлежностью, размером и ростом и вешалка, выполненная из ткани верха. В левом боковом шве на расстоянии 15 см от проймы расположен ярлык с составом ткани и условиями по уходу за изделием.

Рукава длинные втачные трехшовные. На центральной части рукава настроены фигурные налокотники контрастного цвета, выстеганные с основной деталью рукава 3 горизонтальными строчками, расстояние между строчек 5,0 см. В швах притачивания передней и локтевой частей расположен светоотражающий кант шириной 3 мм с наполнителем. По передней и локтевой части рукава проложена отделочная строчка шириной 0,1 см. Низ рукавов обработан швом в подгибку с открытым обметанным срезом. Низ изделия обработан швом в подгибку с открытым обметанным срезом. Ширина шва 2,0 см. Светоотражающий кант на полочках и спинке совмещается с кантом при втачивании рукавов.

Упаковка:

Готовые изделия укладываются по 1 ед. в полиэтиленовые пакеты. На пакеты наклеивается стикер с указанием размера, роста и гендерной принадлежности. Групповая упаковка в картонные короба.



КОФТА ФЛИСОВАЯ МУЖСКАЯ PC и ДДиА



| Мужская куртка | Допуск, см | Рост | 42 | 44 | 46 | 48 | 50 | 52 | 54 | 56 | 58 | 60 | 62 | 64 | 66 | 68 | 70 |
|----------------|------------|---------|------|------|------|------|------|------|------|------|------|------|------|------|------|------|------|
| | | | 2XS | XS | S | M | L | XL | 2XL | 3XL | 4XL | 5XL | 6XL | 7XL | 8XL | 9XL | 10XL |
| 1 | ±1 | 158-200 | 50 | 52 | 54 | 56 | 58 | 60 | 62 | 64 | 66 | 68 | 70 | 72 | 74 | 76 | 78 |
| 2 | ±1 | 158-200 | 50 | 52 | 54 | 56 | 58 | 60 | 62 | 64 | 66 | 68 | 70 | 72 | 74 | 76 | 78 |
| 3 | ±1 | 158-164 | 65 | 65 | 65 | 65 | 65 | 65 | 65 | 65 | 65 | 65 | 65 | 65 | 65 | 65 | 65 |
| | ±1 | 170-176 | 70 | 70 | 70 | 70 | 70 | 70 | 70 | 70 | 70 | 70 | 70 | 70 | 70 | 70 | 70 |
| | ±1 | 182-188 | 75 | 75 | 75 | 75 | 75 | 75 | 75 | 75 | 75 | 75 | 75 | 75 | 75 | 75 | 75 |
| | ±1 | 194-200 | 80 | 80 | 80 | 80 | 80 | 80 | 80 | 80 | 80 | 80 | 80 | 80 | 80 | 80 | 80 |
| 4 | ±0,5 | 158-200 | 14,5 | 14,8 | 15,1 | 15,4 | 15,7 | 16 | 16,3 | 16,6 | 16,9 | 17,2 | 17,5 | 17,8 | 18,1 | 18,4 | 18,7 |
| 5 | ±0,5 | 158-164 | 24,8 | 25,1 | 25,4 | 25,7 | 26 | 26,3 | 26,6 | 26,9 | 27,2 | 27,5 | 27,8 | 28,1 | 28,4 | 28,7 | 29 |
| | ±0,5 | 170-176 | 25,3 | 25,6 | 25,9 | 26,2 | 26,5 | 26,8 | 27,1 | 27,4 | 27,7 | 28 | 28,3 | 28,6 | 28,9 | 29,2 | 29,5 |
| | ±0,5 | 182-188 | 25,8 | 26,1 | 26,4 | 26,7 | 27 | 27,3 | 27,6 | 27,9 | 28,2 | 28,5 | 28,8 | 29,1 | 29,4 | 29,7 | 30 |
| | ±0,5 | 194-200 | 26,3 | 26,6 | 26,9 | 27,2 | 27,5 | 27,8 | 28,1 | 28,4 | 28,7 | 29 | 29,3 | 29,6 | 29,9 | 30,2 | 30,5 |
| 6 | ±1 | 158-164 | 62 | 62 | 62 | 62 | 62 | 62 | 62 | 62 | 62 | 62 | 62 | 62 | 62 | 62 | 62 |
| | ±1 | 170-176 | 67 | 67 | 67 | 67 | 67 | 67 | 67 | 67 | 67 | 67 | 67 | 67 | 67 | 67 | 67 |
| | ±1 | 182-188 | 72 | 72 | 72 | 72 | 72 | 72 | 72 | 72 | 72 | 72 | 72 | 72 | 72 | 72 | 72 |
| | ±1 | 194-200 | 77 | 77 | 77 | 77 | 77 | 77 | 77 | 77 | 77 | 77 | 77 | 77 | 77 | 77 | 77 |
| 7 | ±0,5 | 158-200 | 7 | 7 | 7 | 7 | 7 | 7 | 7 | 7 | 7 | 7 | 7 | 7 | 7 | 7 | 7 |
| 8 | ±0,5 | 158-200 | 10,5 | 11 | 11,5 | 12 | 12,5 | 13 | 13,5 | 14 | 14,5 | 15 | 15 | 15 | 15 | 15 | 15 |
| 9 | ±1 | 158-200 | 21,5 | 22,2 | 22,9 | 23,6 | 24,3 | 25 | 25,7 | 26,4 | 27,1 | 27,8 | 28,5 | 29,2 | 29,9 | 30,6 | 31,3 |
| 10 | ±1 | 158-164 | 62 | 62 | 62 | 62 | 62 | 62 | 62 | 62 | 62 | 62 | 62 | 62 | 62 | 62 | 62 |
| | ±1 | 170-176 | 66 | 66 | 66 | 66 | 66 | 66 | 66 | 66 | 66 | 66 | 66 | 66 | 66 | 66 | 66 |
| | ±1 | 182-188 | 68 | 68 | 68 | 68 | 68 | 68 | 68 | 68 | 68 | 68 | 68 | 68 | 68 | 68 | 68 |
| | ±1 | 194-200 | 72 | 72 | 72 | 72 | 72 | 72 | 72 | 72 | 72 | 72 | 72 | 72 | 72 | 72 | 72 |

ЖИЛЕТ ДУТИК ЖЕНСКИЙ РЦ и ДДиА

Материалы:

Курточная ткань, плотность 110 гр.м.кв., состав 100% полиэстер, цвет синий, желтый, согласно сигнального образца – строгое соответствие.

Утеплитель холлофайбер софт, плотность 200 гр.м.кв., состав 100% полиэстер, в 2 слоя по 100 гр.м.кв. состав 100% полиэстер

Подкладочная ткань флис пр-во Турция, плотность 130 гр.м.кв., состав 100% полиэстер, цвет синий согласно сигнального образца – строгое соответствие

нанесение на груди шеврон с вышивкой, размер шеврона 120*32,7 мм,

нанесение на спине шеврон с вышивкой, размер шеврона 250*68,2 мм,

цвет вышивки на шевроне желтый наиболее приближен к 116 С, зеленый наиболее приближен к 362 С

Описание: Жилет утепленный с центральной бортовой застежкой на «молнию». Молния тракторная №5 выкрашивается в цвет ткани верха. Полочки и спинка с отрезными кокетками контрастного цвета. На кокетках полочек и спинки по шву притачивания настроена светоотражающая лента шириной 2,5 см. Полочки и спинка изделия выстеганы с двумя слоями утеплителя горизонтальными строчками. Расстояние между линиями выстегивания 5,0 см, начиная от шва притачивания кокеток. Воротник стойка. На правой полочке под кокеткой вертикально настроен прямоугольный карман-окно под бейдж. Вход в карман сверху. Карман окантован по периметру. На кокетке левой полочки настроен шеврон. Полочки с прорезными карманами с листочкой с втачными концами и «молнией». Молния тракторная №5 выкрашивается в цвет основной ткани. Листочка с утеплителем. В шов притачивания листочки вложен отделочный кант шириной 0,3 см с наполнителем. По шву втачивания бортовой молнии проложен отделочный кант шириной 0,3 см с наполнителем. Отделочная строчка по борту шириной 0,1 см. На кокетке спинки расположен шеврон.

Подборта из отделочной ткани. На подборте левой полочки обработан вертикальный прорезной карман с молнией. Молния витая №5 в цвет ткани верха. Длина входа в карман 28,0 см в готовом виде. Подкладка кармана из ткани верха. Подкладка полочек и спинки из флиса. По проймам и низу полочек и спинки подкладки – обтачки из ткани верха. По центру горловины спинки в шве втачивания воротника закреплена этикетка с гендерной принадлежностью, размером и ростом и вешалка, выполненная из ткани верха. В левом боковом шве на расстоянии 15 см от проймы расположен ярлык с составом ткани и условиями по уходу за изделием.

В нижней части боковых швов обработаны разрезы с закругленными концами. По проймам на уровне боковых, плечевых швов и под кантами поставлены сквозные закрепки во избежание выворачивания подкладки. Проймы, воротник не отстрачиваются. По низу изделия проложена отделочная строчка шириной 0,5 см.

Упаковка:

Готовые изделия укладываются по 1 ед. в полиэтиленовые пакеты. На пакеты наклеивается стикер с указанием размера, роста и гендерной принадлежности. Групповая упаковка в картонные короба.



ЖИЛЕТ ДУТИК ЖЕНСКИЙ РЦ и ДДиА



| Жилет желтый женский | | Допуск, см | Рост | 42 | 44 | 46 | 48 | 50 | 52 | 54 | 56 | 58 | 60 | 62 | 64 | 66 | 68 |
|----------------------|---|------------|---------|------|------|------|------|------|------|------|------|------|------|------|------|------|------|
| | | | | 2XS | XS | S | M | L | XL | 2XL | 3XL | 4XL | 5XL | 6XL | 7XL | 8XL | 9XL |
| 1 | Ширина изделия на уровне глубины проймы | ±1 | 146-188 | 47 | 49 | 51 | 53 | 55 | 57 | 59 | 61 | 63 | 65 | 67 | 69 | 71 | 73 |
| 2 | Ширина по низу изделия | ±1 | 146-188 | 49 | 51 | 53 | 55 | 57 | 59 | 61 | 63 | 65 | 67 | 69 | 71 | 73 | 75 |
| 3 | Длина спинки | ±1 | 146-152 | 60 | 60 | 60 | 60 | 60 | 60 | 60 | 60 | 60 | 60 | 60 | 60 | 60 | 60 |
| | | ±1 | 158-164 | 65 | 65 | 65 | 65 | 65 | 65 | 65 | 65 | 65 | 65 | 65 | 65 | 65 | 65 |
| | | ±1 | 170-176 | 70 | 70 | 70 | 70 | 70 | 70 | 70 | 70 | 70 | 70 | 70 | 70 | 70 | 70 |
| | | ±1 | 182-188 | 75 | 75 | 75 | 75 | 75 | 75 | 75 | 75 | 75 | 75 | 75 | 75 | 75 | 75 |
| 4 | Длина плеча | ±0,5 | 158-200 | 10,1 | 10,4 | 10,7 | 11 | 11,3 | 11,6 | 11,9 | 12,2 | 12,5 | 12,8 | 13,1 | 13,4 | 13,7 | 14 |
| 5 | Высота проймы | ±0,5 | 146-152 | 22,9 | 23,2 | 23,5 | 23,8 | 24,1 | 24,4 | 24,7 | 25 | 25,3 | 25,6 | 25,9 | 26,2 | 26,5 | 26,8 |
| | | ±0,5 | 158-164 | 23,4 | 23,7 | 24 | 24,3 | 24,6 | 24,9 | 25,2 | 25,5 | 25,8 | 26,1 | 26,4 | 26,7 | 27 | 27,3 |
| | | ±0,5 | 170-176 | 23,9 | 24,2 | 24,5 | 24,8 | 25,1 | 25,4 | 25,7 | 26 | 26,3 | 26,6 | 26,9 | 27,2 | 27,5 | 27,8 |
| | | ±0,5 | 182-188 | 24,4 | 24,7 | 25 | 25,3 | 25,6 | 25,9 | 26,2 | 26,5 | 26,8 | 27,1 | 27,4 | 27,7 | 28 | 28,3 |
| 6 | Длина борта (молнии) | ±1 | 146-152 | 55 | 55 | 55 | 55 | 55 | 55 | 55 | 55 | 55 | 55 | 55 | 55 | 55 | 55 |
| | | ±1 | 158-164 | 60 | 60 | 60 | 60 | 60 | 60 | 60 | 60 | 60 | 60 | 60 | 60 | 60 | 60 |
| | | ±1 | 170-176 | 65 | 65 | 65 | 65 | 65 | 65 | 65 | 65 | 65 | 65 | 65 | 65 | 65 | 65 |
| | | ±1 | 182-188 | 70 | 70 | 70 | 70 | 70 | 70 | 70 | 70 | 70 | 70 | 70 | 70 | 70 | 70 |
| 7 | Высота воротника | ±0,5 | 146-188 | 7 | 7 | 7 | 7 | 7 | 7 | 7 | 7 | 7 | 7 | 7 | 7 | 7 | 7 |

ЖИЛЕТ ДУТИК МУЖСКОЙ РЦ и ДДиА

Материалы:

Курточная ткань, плотность 110 гр.м.кв., состав 100% полиэстер, цвет синий, желтый, согласно сигнального образца – строгое соответствие.

Утеплитель холлофайбер софт, плотность 200 гр.м.кв., состав 100% полиэстер, в 2 слоя по 100 гр.м.кв. состав 100% полиэстер

Подкладочная ткань флис пр-во Турция, плотность 130 гр.м.кв., состав 100% полиэстер, цвет синий согласно сигнального образца – строгое соответствие

нанесение на груди шеврон с вышивкой, размер шеврона 120*32,7 мм,

нанесение на спине шеврон с вышивкой, размер шеврона 250*68,2 мм,

цвет вышивки на шевроне желтый наиболее приближен к 116 С, зеленый наиболее приближен к 362 С

Описание: Жилет утепленный с центральной бортовой застежкой на «молнию». Молния тракторная №5 выкрашивается в цвет ткани верха. Полочки и спинка с отрезными кокетками контрастного цвета. На кокетках полочек и спинки по шву притачивания настроена светоотражающая лента шириной 2,5 см. Полочки и спинка изделия выстеганы с двумя слоями утеплителя горизонтальными строчками. Расстояние между линиями выстегивания 5,0 см, начиная от шва притачивания кокеток. Воротник стойка. На правой полочке под кокеткой вертикально настроен прямоугольный карман-окно под бейдж. Вход в карман сверху. Карман окантован по периметру. На кокетке левой полочки настроен шеврон. Полочки с прорезными карманами с листочкой с втачными концами и «молнией». Молния тракторная №5 выкрашивается в цвет основной ткани. Листочка с утеплителем. В шов притачивания листочки вложен отделочный кант шириной 0,3 см с наполнителем. По шву втачивания бортовой молнии проложен отделочный кант шириной 0,3 см с наполнителем. Отделочная строчка по борту шириной 0,1 см. На кокетке спинки расположен шеврон.

Подборта из отделочной ткани. На подборте левой полочки обработан вертикальный прорезной карман с молнией. Молния витая №5 в цвет ткани верха. Длина входа в карман 28,0 см в готовом виде. Подкладка кармана из ткани верха. Подкладка полочек и спинки из флиса. По проймам и низу полочек и спинки подкладки – обтачки из ткани верха. По центру горловины спинки в шве втачивания воротника закреплена этикетка с гендерной принадлежностью, размером и ростом и вешалка, выполненная из ткани верха. В левом боковом шве на расстоянии 15 см от проймы расположен ярлык с составом ткани и условиями по уходу за изделием.

В нижней части боковых швов обработаны разрезы с закругленными концами. По проймам на уровне боковых, плечевых швов и под кантами поставлены сквозные закрепки во избежание выворачивания подкладки. Проймы, воротник не отстрачиваются. По низу изделия проложена отделочная строчка шириной 0,5 см.

Упаковка:

Готовые изделия укладываются по 1 ед. в полиэтиленовые пакеты. На пакеты наклеивается стикер с указанием размера, роста и гендерной принадлежности. Групповая упаковка в картонные короба.



ЖИЛЕТ ДУТИК МУЖСКОЙ РЦ и ДДиА



| Жилет желтый мужской | | Допуск, см | Рост | 42 | 44 | 46 | 48 | 50 | 52 | 54 | 56 | 58 | 60 | 62 | 64 | 66 | 68 |
|----------------------|---|------------|---------|------|------|------|------|------|------|------|------|------|------|------|------|------|------|
| | | | | 2XS | XS | S | M | L | XL | 2XL | 3XL | 4XL | 5XL | 6XL | 7XL | 8XL | 9XL |
| 1 | Ширина изделия на уровне глубины проймы | ±1 | 158-200 | 50 | 52 | 54 | 56 | 58 | 60 | 62 | 64 | 66 | 68 | 70 | 72 | 74 | 76 |
| 2 | Ширина по низу изделия | ±1 | 158-200 | 50 | 52 | 54 | 56 | 58 | 60 | 62 | 64 | 66 | 68 | 70 | 72 | 74 | 76 |
| 3 | Длина спинки | ±1 | 158-164 | 65 | 65 | 65 | 65 | 65 | 65 | 65 | 65 | 65 | 65 | 65 | 65 | 65 | 65 |
| | | ±1 | 170-176 | 70 | 70 | 70 | 70 | 70 | 70 | 70 | 70 | 70 | 70 | 70 | 70 | 70 | 70 |
| | | ±1 | 182-188 | 75 | 75 | 75 | 75 | 75 | 75 | 75 | 75 | 75 | 75 | 75 | 75 | 75 | 75 |
| | | ±1 | 194-200 | 80 | 80 | 80 | 80 | 80 | 80 | 80 | 80 | 80 | 80 | 80 | 80 | 80 | 80 |
| 4 | Длина плеча | ±0,5 | 158-200 | 12,5 | 12,8 | 13,1 | 13,4 | 13,7 | 14 | 14,3 | 14,6 | 14,9 | 15,2 | 15,5 | 15,8 | 16,1 | 16,4 |
| 5 | Высота проймы | ±0,5 | 158-164 | 25,3 | 25,6 | 25,9 | 26,2 | 26,5 | 26,8 | 27,1 | 27,4 | 27,7 | 28 | 28,3 | 28,6 | 28,9 | 29,2 |
| | | ±0,5 | 170-176 | 25,8 | 26,1 | 26,4 | 26,7 | 27 | 27,3 | 27,6 | 27,9 | 28,2 | 28,5 | 28,8 | 29,1 | 29,4 | 29,7 |
| | | ±0,5 | 182-188 | 26,3 | 26,6 | 26,9 | 27,2 | 27,5 | 27,8 | 28,1 | 28,4 | 28,7 | 29 | 29,3 | 29,6 | 29,9 | 30,2 |
| | | ±0,5 | 194-200 | 26,8 | 27,1 | 27,4 | 27,7 | 28 | 28,3 | 28,6 | 28,9 | 29,2 | 29,5 | 29,8 | 30,1 | 30,4 | 30,7 |
| 6 | Длина борта (молнии) | ±1 | 158-164 | 60 | 60 | 60 | 60 | 60 | 60 | 60 | 60 | 60 | 60 | 60 | 60 | 60 | 60 |
| | | ±1 | 170-176 | 65 | 65 | 65 | 65 | 65 | 65 | 65 | 65 | 65 | 65 | 65 | 65 | 65 | 65 |
| | | ±1 | 182-188 | 70 | 70 | 70 | 70 | 70 | 70 | 70 | 70 | 70 | 70 | 70 | 70 | 70 | 70 |
| | | ±1 | 194-200 | 75 | 75 | 75 | 75 | 75 | 75 | 75 | 75 | 75 | 75 | 75 | 75 | 75 | 75 |
| 7 | Высота воротника | ±0,5 | 158-200 | 7 | 7 | 7 | 7 | 7 | 7 | 7 | 7 | 7 | 7 | 7 | 7 | 7 | 7 |

КУРТКА НЕ УТЕПЛЕННАЯ ЖЕНСКАЯ ДДИА

Материалы:

Курточная ткань Саржа, Ти-Си (или аналогичная) цвет синий, желтый , согласно сигнального образца – строгое соответствие.

Плотность 210 гр.м .кв

Отделка желтая :ткань курточная Кошачий глаз , плотность 165гр.м.кв. состав 100% полиэстер.

нанесение на груди шеврон с вышивкой, размер шеврона 105*30 мм,

нанесение на спине шеврон с вышивкой, размер шеврона 240*70 мм,

цвет вышивки на шевроне желтый наиболее приближен к 116 С, зеленый наиболее

приближен к 362 С.

Описание: Куртка, не утепленная с центральной бортовой застежкой на «Молнию», закрытую планкой. Планка 5 см ширина.

Планка на липучках. Молния тракторная №5 одно замковая.

В верхней части передних половинок расположены два кармана портфельчик, с клапанами

желтого цвета на липучке .Карманы размер: высота 14 см ширина 13,5 см от середины передней планки 7 см. Клапан длина 14,5

см высота в уголке по середине 6 см. Отделка кармана желтая ткань ширина 2,5 см. На уровне груди с левой стороны расположен

шеврон. Надкарманами кант из желтой ткани. Карманы накладные в нижней части портфельчик . Высота кармана 22 см. ширина

19 см .Отделка желтый кант. И складки ширина 2,5 см.

Внизу куртки манжет ширина 5 см. Сзади манжет регулируется застежками на липучке. На рукавах спереди кант из желтой ткани.

Внизу рукава манжет ширина 5 см. Манжет на липучке. Воротник рубашечный. На плечах погоны из желтой ткани. На спине по

центру в верхней части расположен шеврон. По краям спинки складки портфельчик из желтой ткани ширина 4 см.

На локтях сзади рукава накладки ширина 16 см длина 26,5 см

По центру горловины спинки в шве втачивания воротника закреплена этикетка с гендерной принадлежностью, размером и ростом

и вешалка, выполненная из ткани верха. В левом боковом шве на расстоянии 15 см от проймы расположен ярлык с составом ткани

и условиями по уходу за изделием.

Упаковка:

Готовые изделия укладываются по 1 ед. в полиэтиленовые пакеты. На пакеты наклеивается стикер с указанием размера, роста и

гендерной принадлежности. Групповая упаковка в картонные короба.



КУРТКА НЕ УТЕПЛЕННАЯ МУЖСКАЯ ДДИА

Материалы:

Курточная ткань Саржа, Ти-Си (или аналогичная) цвет синий, желтый , согласно сигнального образца – строгое соответствие.

Плотность 210 гр.м .кв

Отделка желтая :ткань курточная Кошачий глаз , плотность 165гр.м.кв. состав 100% полиэстер.

нанесение на груди шеврон с вышивкой, размер шеврона 105*30 мм,

нанесение на спине шеврон с вышивкой, размер шеврона 240*70 мм,

цвет вышивки на шевроне желтый наиболее приближен к 116 С, зеленый наиболее

приближен к 362 С.

Описание: Куртка, не утепленная с центральной бортовой застежкой на «Молнию», закрытую планкой. Планка 5 см ширина.

Планка на липучках. Молния тракторная №5 одно замковая.

В верхней части передних половинок расположены два кармана портфельчик, с клапанами

желтого цвета на липучке .Карманы размер: высота 14 см ширина 13,5 см от середины передней планки 7 см. Клапан длина 14,5

см высота в уголке по середине 6 см. Отделка кармана желтая ткань ширина 2,5 см. На уровне груди с левой стороны расположен

шеврон. Надкарманами кант из желтой ткани. Карманы накладные в нижней части портфельчик . Высота кармана 22 см. ширина

19 см .Отделка желтый кант. И складки ширина 2,5 см.

Внизу куртки манжет ширина 5 см. Сзади манжет регулируется застежками на липучке. На рукавах спереди кант из желтой ткани.

Внизу рукава манжет ширина 5 см. Манжет на липучке. Воротник рубашечный. На плечах погоны из желтой ткани. На спине по

центру в верхней части расположен шеврон. По краям спинки складки портфельчик из желтой ткани ширина 4 см.

На локтях сзади рукава накладки ширина 16 см длина 26,5 см

По центру горловины спинки в шве втачивания воротника закреплена этикетка с гендерной принадлежностью, размером и ростом

и вешалка, выполненная из ткани верха. В левом боковом шве на расстоянии 15 см от проймы расположен ярлык с составом ткани

и условиями по уходу за изделием.

Упаковка:

Готовые изделия укладываются по 1 ед. в полиэтиленовые пакеты. На пакеты наклеивается стикер с указанием размера, роста и

гендерной принадлежности. Групповая упаковка в картонные короба.



П/КОМБИНЕЗОН НЕ УТЕПЛЕННЫЙ ЖЕНСКИЙ ДДИА

Материалы:

Ткань для спецодежды Саржа (плотность 190 гр.м.кв.), состав (варьируется) от 100% хлопок до 65% хлопок 35% полиэстер, цвет синий, согласно сигнальному образцу – строгое соответствие.

Отделка желтая: ткань курточная Кошачий глаз, плотность 165 гр.м.кв. состав 100% полиэстер.

нанесение на груди шеврон с вышивкой, размер шеврона 105*30 мм, цвет вышивки на шевроне желтый наиболее приближен к 116 С, зеленый наиболее приближен к 362 С.

Описание: Полукомбинезон с центральной бортовой застежкой на «Молнию», Молния тракторная №5, синяя 40 см..

В верхней части передних половинок расположены два кармана портфельчик, с клапанами на липучке. Размер длина 13 см ширина 12 см. Клапаны и отделка карманов желтого цвета. Размер клапана длина 13,5 см ширина 6,5 см. Клапан на липучке.

Расстояние от центра молнии 5 см. На уровне груди с левой стороны расположен шеврон. Карманы в нижней части портфельчик..

Отделка карманов желтой тканью ширина 3 см. Нижние накладные карманы длина 29,5 см ширина 19 см. Внутренняя часть карманов портфельчик из желтой ткани. Ширина отделки 3 см. Расстояние от центра молнии 7 см. Боковой карман с права, портфельчиком. На липучке, отделка желтая ширина 3 см. Внизу, отступив 6,5 см от края желтая отделка шириной 21 см. На талии по середине резинка длина 15 см ширина 3 см. Лямки из основной ткани плюс резинка 3,5 см.

Застежка лямок фастекс пластмассовый, фиксатор пряжка пластмассовая. Колени усилены основной тканью в два слоя.

По центру верха спинки в шве закреплена этикетка с гендерной принадлежностью, размером и ростом и вешалка, выполненная из ткани верха. В левом боковом шве на расстоянии 15 см от проймы расположен ярлык с составом ткани и условиями по уходу за изделием.

Упаковка:

Готовые изделия укладываются по 1 ед. в полиэтиленовые пакеты. На пакеты наклеивается стикер с указанием размера, роста и гендерной принадлежности. Групповая упаковка в картонные коробки.



П/КОМБИНЕЗОН НЕ УТЕПЛЕННЫЙ МУЖСКОЙ ДДИА

Материалы:

Ткань для спецодежды Саржа (плотность 190 гр.м.кв.), состав (варьируется) от 100% хлопок до 65% хлопок 35% полиэстер, цвет синий, согласно сигнальному образцу – строгое соответствие.

Отделка желтая: ткань курточная Кошачий глаз, плотность 165 гр.м.кв. состав 100% полиэстер.

нанесение на груди шеврон с вышивкой, размер шеврона 105*30 мм, цвет вышивки на шевроне желтый наиболее приближен к 116 С, зеленый наиболее приближен к 362 С.

Описание: Полукомбинезон с центральной бортовой застежкой на «Молнию», Молния тракторная №5, синяя 40 см..

В верхней части передних половинок расположены два кармана портфельчик, с клапанами на липучке. Размер длина 13 см ширина 12 см. Клапаны и отделка карманов желтого цвета. Размер клапана длина 13,5 см ширина 6,5 см. Клапан на липучке.

Расстояние от центра молнии 5 см. На уровне груди с левой стороны расположен шеврон. Карманы в нижней части портфельчик..

Отделка карманов желтой тканью ширина 3 см. Нижние накладные карманы длина 29,5 см ширина 19 см. Внутренняя часть карманов портфельчик из желтой ткани. Ширина отделки 3 см. Расстояние от центра молнии 7 см. Боковой карман с права, портфельчиком. На липучке, отделка желтая ширина 3 см. Внизу, отступив 6,5 см от края желтая отделка шириной 21 см. На талии по середине резинка длина 15 см ширина 3 см. Лямки из основной ткани плюс резинка 3,5 см.

Застежка лямок фастекс пластмассовый, фиксатор пряжка пластмассовая. Колени усилены основной тканью в два слоя.

По центру верха спинки в шве закреплена этикетка с гендерной принадлежностью, размером и ростом и вешалка, выполненная из ткани верха. В левом боковом шве на расстоянии 15 см от проймы расположен ярлык с составом ткани и условиями по уходу за изделием.

Упаковка:

Готовые изделия укладываются по 1 ед. в полиэтиленовые пакеты. На пакеты наклеивается стикер с указанием размера, роста и гендерной принадлежности. Групповая упаковка в картонные коробки.



КУРТКА УТЕПЛЕННАЯ ЖЕНСКАЯ ДДИА

Материалы:

Курточная ткань Грэтта, Форвард плотность 190-220 гр.м.кв. (плетение Рип-Стоп), состав (варьируется) 65% хлопок 35% полиэстер, цвет синий, желтый , согласно сигнального образца – строгое соответствие.

Отделка желтая : ткань курточная Кошачий глаз , плотность 165гр.м.кв. состав 100% полиэстер.

Утеплитель Синтепон , плотность 300-400 гр.м.кв.(полочки), по 100-150 гр.м.кв.(рукава) состав 100% полиэфирное волокно.

Подкладочная ткань флис пр-во Турция, плотность 130 гр.м.кв., состав 100% полиэстер, цвет синий согласно сигнального образца – строгое соответствие

Подкладочная ткань таффета ,плотность 190 гр.м.кв., состав 100% полиэстер цвет синий согласно сигнального образца

Рибана, состав 95% хлопок,5% эластан плотность 280- 330 гр.м.кв., цвет синий или черный согласно сигнального образца – строгое соответствие

нанесение на груди шеврон с вышивкой, размер шеврона 105*30 мм,

нанесение на спине шеврон с вышивкой, размер шеврона 240*70 мм,

цвет вышивки на шевроне желтый наиболее приближен к 116 С, зеленый наиболее приближен к 362 С.

Описание: Куртка, утепленная с центральной бортовой застежкой на «Молнию», закрытую планкой. Планка ширина 7,5 см. Внутренняя планка по молнии ширина 3,5 см Планка утеплена синтепоном. Молния тракторная №8, 85см, двух замковая. Полочки и спинка утеплены 300-400 гр.м.кв. Подкладка флис. С правой внутренней стороны карман размера А4 на молнии № 3 из основной ткани. С левой стороны карман из сетки на резинке, размерА4

Рукава утеплены синтепон 100-150 гр.м.кв. Подкладка Таффета Внутри, внизу рукава манжет рибана.

В верхней части передних половинок расположены два кармана портфельчик желтого цвета, с клапанами на клепах № 14 2 шт. Раз правого кармана длина 15 см ширина 9см.

Клапан длина 10 см ширина ближе к середине 6,5 см ближе к рукаву 5 см. Карман с лева длина 15 см ширина 12 см . Клапан длина 1 см ширина ближе к середине 6,5 см ,ближе к рукаву 5 см. Расстояние кармана от середины передней планки 7, 5 см Подкладка карманов: синтепон 50 гр.м.кв.и подкладка Таффета. На уровне груди с левой стороны расположен шеврон. Над карманом, с правой и левой стороны лента сигнальная 2,5 см шириной. Карманы в нижней части портфельчик с клапанами на клепах № 14 2 шт

Размеры кармана длина 19 см ширина 18 см отделка желтая 3,5 см. Клапан длина 19,5 см ширина ближе к середине 8 см, ближе к рукаву 5,5 см. Подкладка карманов синтепон 50 гр.м.кв. И подкладка таффета. Отстрочка нижних карманов желтыми нитками. На спине по центру в верхней части расположен шеврон. Над шевроном сигнальная лента. Сигнальная отделка в виде канта внутренней части рукавов спереди и сзади. Отделка желтой тканью нижней части правого рукава. Отделка погон желтой тканью.

Подборт передней молнии из основной ткани. Воротник стойка, высота 7,5 см. утеплитель синтепон, подкладка флис. Капюшон из основной ткани, утеплен синтепоном, подкладка Таффета, пристегнут к вороту тракторной молнией №5, спереди застежка на клепах № 14 ,2 шт. Капюшон завязка на шнурке По центру капюшона желтая отделка. По центру горловины спинки в шве втачивания воротника закреплена этикетка с гендерной принадлежностью, размером и ростом и вешалка, выполненная из ткани верха. В левом боковом шве на расстоянии 15 см от проймы расположен ярлык с составом ткани и условиями по уходу за изделием.

Капюшон из основной ткани, утеплен синтепоном, подкладка Таффета, пристегнут к вороту тракторной молнией №5, спереди застежка на клепах № 14 ,2 шт. Капюшон завязка на шнурке По центру капюшона желтая отделка. По центру горловины спинки в шве втачивания воротника закреплена этикетка с гендерной принадлежностью, размером и ростом и вешалка, выполненная из ткани верха. В левом боковом шве на расстоянии 15 см от проймы расположен ярлык с составом ткани и условиями по уходу за изделием.

Капюшон из основной ткани, утеплен синтепоном, подкладка Таффета, пристегнут к вороту тракторной молнией №5, спереди застежка на клепах № 14 ,2 шт. Капюшон завязка на шнурке По центру капюшона желтая отделка. По центру горловины спинки в шве втачивания воротника закреплена этикетка с гендерной принадлежностью, размером и ростом и вешалка, выполненная из ткани верха. В левом боковом шве на расстоянии 15 см от проймы расположен ярлык с составом ткани и условиями по уходу за изделием.

Капюшон из основной ткани, утеплен синтепоном, подкладка Таффета, пристегнут к вороту тракторной молнией №5, спереди застежка на клепах № 14 ,2 шт. Капюшон завязка на шнурке По центру капюшона желтая отделка. По центру горловины спинки в шве втачивания воротника закреплена этикетка с гендерной принадлежностью, размером и ростом и вешалка, выполненная из ткани верха. В левом боковом шве на расстоянии 15 см от проймы расположен ярлык с составом ткани и условиями по уходу за изделием.

Капюшон из основной ткани, утеплен синтепоном, подкладка Таффета, пристегнут к вороту тракторной молнией №5, спереди застежка на клепах № 14 ,2 шт. Капюшон завязка на шнурке По центру капюшона желтая отделка. По центру горловины спинки в шве втачивания воротника закреплена этикетка с гендерной принадлежностью, размером и ростом и вешалка, выполненная из ткани верха. В левом боковом шве на расстоянии 15 см от проймы расположен ярлык с составом ткани и условиями по уходу за изделием.

Капюшон из основной ткани, утеплен синтепоном, подкладка Таффета, пристегнут к вороту тракторной молнией №5, спереди застежка на клепах № 14 ,2 шт. Капюшон завязка на шнурке По центру капюшона желтая отделка. По центру горловины спинки в шве втачивания воротника закреплена этикетка с гендерной принадлежностью, размером и ростом и вешалка, выполненная из ткани верха. В левом боковом шве на расстоянии 15 см от проймы расположен ярлык с составом ткани и условиями по уходу за изделием.

Капюшон из основной ткани, утеплен синтепоном, подкладка Таффета, пристегнут к вороту тракторной молнией №5, спереди застежка на клепах № 14 ,2 шт. Капюшон завязка на шнурке По центру капюшона желтая отделка. По центру горловины спинки в шве втачивания воротника закреплена этикетка с гендерной принадлежностью, размером и ростом и вешалка, выполненная из ткани верха. В левом боковом шве на расстоянии 15 см от проймы расположен ярлык с составом ткани и условиями по уходу за изделием.

Капюшон из основной ткани, утеплен синтепоном, подкладка Таффета, пристегнут к вороту тракторной молнией №5, спереди застежка на клепах № 14 ,2 шт. Капюшон завязка на шнурке По центру капюшона желтая отделка. По центру горловины спинки в шве втачивания воротника закреплена этикетка с гендерной принадлежностью, размером и ростом и вешалка, выполненная из ткани верха. В левом боковом шве на расстоянии 15 см от проймы расположен ярлык с составом ткани и условиями по уходу за изделием.

Капюшон из основной ткани, утеплен синтепоном, подкладка Таффета, пристегнут к вороту тракторной молнией №5, спереди застежка на клепах № 14 ,2 шт. Капюшон завязка на шнурке По центру капюшона желтая отделка. По центру горловины спинки в шве втачивания воротника закреплена этикетка с гендерной принадлежностью, размером и ростом и вешалка, выполненная из ткани верха. В левом боковом шве на расстоянии 15 см от проймы расположен ярлык с составом ткани и условиями по уходу за изделием.



КУРТКА УТЕПЛЕННАЯ МУЖСКАЯ ДДИА

Материалы:

Курточная ткань Грэтта, Форвард плотность 190-220 гр.м.кв. (плетение Рип-Стоп), состав (варьируется) 65% хлопок 35% полиэстер, цвет синий, желтый , согласно сигнального образца – строгое соответствие.

Отделка желтая : ткань курточная Кошачий глаз , плотность 165гр.м.кв. состав 100% полиэстер.

Утеплитель Синтепон , плотность 300-400 гр.м.кв.(полочки), по 100-150 гр.м.кв.(рукава) состав 100% полиэфирное волокно.

Подкладочная ткань флис пр-во Турция, плотность 130 гр.м.кв., состав 100% полиэстер, цвет синий согласно сигнального образца – строгое соответствие

Подкладочная ткань таффета ,плотность 190 гр.м.кв., состав 100% полиэстер цвет синий согласно сигнального образца

Рибана, состав 95% хлопок,5% эластан плотность 280- 330 гр.м.кв., цвет синий или черный согласно сигнального образца – строгое соответствие

нанесение на груди шеврон с вышивкой, размер шеврона 105*30 мм,

нанесение на спине шеврон с вышивкой, размер шеврона 240*70 мм,

цвет вышивки на шевроне желтый наиболее приближен к 116 С, зеленый наиболее

приближен к 362 С.

Описание: Куртка, утепленная с центральной бортовой застежкой на «Молнию», закрытую планкой. Планка ширина 7,5 см. Внутренняя планка по молнии ширина 3,5 см Планка утеплена синтепоном. Молния тракторная №8, 85см, двух замковая. Полочки и спинка утеплены 300-400 гр.м.кв. Подкладка флис. С правой внутренней стороны карман размера А4 на молнии № 3 из основной ткани. С левой стороны карман из сетки на резинке, размерА4

Рукава утеплены синтепон 100-150 гр.м.кв. Подкладка Таффета Внутри, внизу рукава манжет рибана.

В верхней части передних половинок расположены два кармана портфельчик желтого цвета, с клапанами на клепах № 14 2 шт. Раз правого кармана длина 15 см ширина 9см.

Клапан длина 10 см ширина ближе к середине 6,5 см ближе к рукаву 5 см. Карман с лева длина 15 см ширина 12 см . Клапан длина 1 см ширина ближе к середине 6,5 см ,ближе к рукаву 5 см. Расстояние кармана от середины передней планки 7, 5 см Подкладка

карманов: синтепон 50 гр.м.кв.и подкладка Таффета. На уровне груди с левой стороны расположен шеврон. Над карманом, с правой и левой стороны лента сигнальная 2,5 см шириной. Карманы в нижней части портфельчик с клапанами на клепах № 14 2 шт

Размеры кармана длина 19 см ширина 18 см отделка желтая 3,5 см. Клапан длина 19,5 см ширина ближе к середине 8 см, ближе к

рукаву 5,5 см. Подкладка карманов синтепон 50 гр.м.кв. И подкладка таффета. Отстрочка нижних карманов желтыми нитками. На спине

по центру в верхней части расположен шеврон. Над шевроном сигнальная лента. Сигнальная отделка в виде канта внутренней части

рукавов спереди и сзади. Отделка желтой тканью нижней части правого рукава. Отделка погон желтой тканью.

Подборт передней молнии из основной ткани. Воротник стойка, высота 7,5 см. утеплитель синтепон, подкладка флис. Капюшон из

основной ткани, утеплен синтепоном, подкладка Таффета, пристегнут к вороту тракторной молнией №5, спереди застежка на клепах

№ 14 ,2 шт. Капюшон завязка на шнурке По центру капюшона желтая отделка. По центру горловины спинки в шве втачивания

воротника закреплена этикетка с гендерной принадлежностью, размером и ростом и вешалка, выполненная из ткани верха. В левом

боковом шве на расстоянии 15 см от проймы расположен ярлык с составом ткани и условиями по уходу за изделием.

Упаковка:

Готовые изделия укладываются по 1 ед. в полиэтиленовые пакеты. На пакеты наклеивается стикер с указанием размера, роста и гендерной принадлежности. Групповая упаковка в картонные короба.



П/КОМБИНЕЗОН УТЕПЛЕННЫЙ ЖЕНСКИЙ ДДИА

Материалы:

Курточная ткань Грэтта, Форвард плотность 190-220 гр.м.кв. (плетение Рип-Стоп), состав (варьируется) 65% хлопок 35% полиэстер, цвет синий , согласно сигнального образца – строгое соответствие.

Отделка желтая : ткань курточная Кошачий глаз , плотность 165гр.м.кв. состав 100% полиэстер.

Утеплитель Синтепон , плотность 100-150 гр.м.кв.

Подкладочная ткань таффета ,плотность 190 гр.м.кв., состав 100% полиэстер цвет синий согласно сигнального образца нанесение на груди шеврон с вышивкой, размер шеврона 105*30 мм,

цвет вышивки на шевроне желтый наиболее приближен к 116 С, зеленый наиболее приближен к 362 С.

Описание: Полукомбинезон утепленный с центральной бортовой застежкой на «Молнию», . Молния тракторная №5. Утеплитель синтепон . Подкладка Таффета

В верхней части передних половинок расположены два кармана портфельчик, с клапанами на липучке. Размер длина 13 см ширина 12 см. Клапаны и отделка карманов желтого цвета. Размер клапана длинна 13,5 см ширина 6,5 см. Клапан на липучке.

Подкладка карманов Таффета. На уровне груди с левой стороны расположен шеврон. Карманы в нижней части портфельчик.

Утеплитель карманов синтепон 50 гр.м. кв. И подкладка таффета. Отделка карманов желтой тканью ширина 3 см. Нижние накладные карманы длина 29,5 см ширина 19 см. Внутренняя часть карманов портфельчик из желтой ткани. Ширина отделки 3 см.

Боковой карман с права , портфельчиком .На липучке ,отделка желтая ширина 3 см. Внизу , отступив 6,5 см от края желтая отделка шириной 21 см. Задние накладные карманы на липучке. Длина 16 см ширина 14,5 см. На тплии по середине резинка длина15 см ширина 3 см. Лямки из основной ткани плюс резинка 3,5 см.

Застежка лямок фастекс пластмасовый , фиксатор пряжка пластмасовая.

По центру верха спинки в шве закреплена этикетка с гендерной принадлежностью, размером и ростом и вешалка, выполненная из ткани верха. В левом боковом шве на расстоянии 15 см от проймы расположен ярлык с составом ткани и условиями по уходу за изделием.

Упаковка:

Готовые изделия укладываются по 1 ед. в полиэтиленовые пакеты. На пакеты наклеивается стикер с указанием размера, роста и гендерной принадлежности. Групповая упаковка в картонные короба.



П/КОМБИНЕЗОН УТЕПЛЕННЫЙ МУЖСКОЙ ДДИА

Материалы:

Курточная ткань Грэтта, Форвард плотность 190-220 гр.м.кв. (плетение Рип-Стоп), состав (варьируется) 65% хлопок 35% полиэстер, цвет синий , согласно сигнального образца – строгое соответствие.

Отделка желтая : ткань курточная Кошачий глаз , плотность 165гр.м.кв. состав 100% полиэстер.

Утеплитель Синтепон , плотность 100-150 гр.м.кв.

Подкладочная ткань таффета ,плотность 190 гр.м.кв., состав 100% полиэстер цвет синий согласно сигнального образца нанесение на груди шеврон с вышивкой, размер шеврона 105*30 мм,

цвет вышивки на шевроне желтый наиболее приближен к 116 С, зеленый наиболее приближен к 362 С.

Описание: Полукомбинезон утепленный с центральной бортовой застежкой на «Молнию», . Молния тракторная №5. Утеплитель синтепон . Подкладка Таффета

В верхней части передних половинок расположены два кармана портфельчик, с клапанами на липучке. Размер длина 13 см ширина 12 см. Клапаны и отделка карманов желтого цвета. Размер клапана длинна 13,5 см ширина 6,5 см. Клапан на липучке.

Подкладка карманов Таффета. На уровне груди с левой стороны расположен шеврон. Карманы в нижней части портфельчик.

Утеплитель карманов синтепон 50 гр.м. кв. И подкладка таффета. Отделка карманов желтой тканью ширина 3 см. Нижние накладные карманы длина 29,5 см ширина 19 см. Внутренняя часть карманов портфельчик из желтой ткани. Ширина отделки 3 см.

Боковой карман с права , портфельчиком .На липучке ,отделка желтая ширина 3 см. Внизу , отступив 6,5 см от края желтая отделка шириной 21 см. Задние накладные карманы на липучке. Длина 16 см ширина 14,5 см. На тплии по середине резинка длина15 см ширина 3 см. Лямки из основной ткани плюс резинка 3,5 см.

Застежка лямок фастекс пластмасовый , фиксатор пряжка пластмасовая.

По центру верха спинки в шве закреплена этикетка с гендерной принадлежностью, размером и ростом и вешалка, выполненная из ткани верха. В левом боковом шве на расстоянии 15 см от проймы расположен ярлык с составом ткани и условиями по уходу за изделием.

Упаковка:

Готовые изделия укладываются по 1 ед. в полиэтиленовые пакеты. На пакеты наклеивается стикер с указанием размера, роста и гендерной принадлежности. Групповая упаковка в картонные короба.

