

# Работа с ЛИЧНЫМ кабинетом

---

# Вход в личный кабинет. Основные моменты

1. Ссылка-приглашение работает только однократно
  2. Вход осуществляется на платформу <https://bvbinfo.ru/>  
(логин – электронная почта, пароль задаете при первом переходе по ссылке)
-



# Авторизация

Педагог вводит логин (почту регистрации на платформе) и пароль, который был создан по ссылке из письма.

Ученик вводит логин и пароль, которые дал педагог.

Логин

Введите свой логин **Электронная почта**

Пароль

••••••••

[Забыли пароль?](#)

Войти



Продолжить как Настя



## Шаг 1



# Шаг 2



## Обзор

Уведомления 9

[Посмотреть все](#)

Уважаемые педагоги-навигаторы!

26 апреля  
2023

Для вас доступен информационный ТГ-канал, где вы можете получать актуальные новости по образовательной программе проекта.

К нашему сообществу присоединилось уже более 1200 педагогов-навигаторов со всей страны. Подписывайтесь и вы!

БвБ | Обучение 2023 <https://t.me/bvbteachers23>



Здравствуйте,  
Анастасия  
Владимировна

Календарь

< Май (2023) >

пн	вт	ср	чт	пт	сб	вс
1	2	3	4	5	6	7
8	9	10	11	12	13	14
15	16	17	18	19	20	21
22	23	24	25	26	27	28
29	30	31				

Расписание (6 мая 2023)

Нет записей

Важные контакты

Региональный оператор



### Профорientационная карта «Старт»



Новинка этого года!  
Виртуальные карты появятся в личном кабинете в сентябре

[Узнать больше](#)

### Практикум педагога-навигатора



Интерактивный модуль для педагога «Билет в будущее»

Скоро

### Образовательная программа



Позтапное обучение: организационный модуль уже доступен

Новый модуль: в сентябре

### Полезные документы



Материалы по профорientационной деятельности

[Открыть список](#)

Образовательная программа



## Мой профиль

Для начала работы на платформе вам нужно заполнить данные во всех разделах профиля педагога-наставника



Шаг 1  
Личные данные

Фамилия

Кравцова

Дата рождения

17.02.1992

Гражданство

Российская Федерация

Сфера профессиональных интересов

Психология, профориентология



Шаг 2  
Образование

Имя

Анастасия

Электронная почта

toshanas@mail.ru

Пол

Мужской  Женский



Шаг 3  
Работа

Отчество

Владимировна

Телефон

+7 (980)546-68-97



Шаг 4  
Документы

Вы можете привязать свой профиль VK ID к профилю на платформе для дальнейшей авторизации с помощью VK ID



# Шаг 3

Заполнение личного профиля  
(личные данные, Образование,  
Работа, Документы)





## Мой профиль

Для начала работы на платформе вам нужно заполнить данные во всех разделах профиля педагога-наставника



Шаг 1  
Личные данные

СНИЛС

145-423-371-45



Шаг 2  
Образование



Шаг 3  
Работа



Шаг 4  
Документы

Вы можете привязать свой профиль VK ID к профилю на платформе для дальнейшей авторизации с помощью VK ID



Продолжить как Н...



Заявление на обучение по программе ПК будет доступно для заполнения с 26.08.2023



o25yVix8KUjOkksZpKHx0...

Шаблон. Согласие на обработку персональных данных



# Шаг 4

Прикрепление Согласия на обработку персональных данных.

Подтверждение участия в проекте в 2023 году

Подтверждаю согласие на участие в проекте и в образовательной программе 2023 года

Не участвую в проекте и в образовательной программе 2023 года, хочу пользоваться Архивом



# Обучение педагогов навигаторов

---

## Основные моменты:

1. Зачисление по программе ПК доступно с 26.08  
(подача заявлений, открытие образовательных модулей)
2. Сейчас открыт Организационный модуль, к изучению которого необходимо приступить
3. Для подтверждения изучения тем модуля необходимо нажимать кнопку  
«Подтвердить просмотр» под каждым видео
4. Открытие следующих образовательных модулей с сентября 2023 года
5. Итоговая аттестация – ноябрь 2023 года



Обучение 2023

# Шаг 1

# Шаг 2

## Модуль 1. Организационный. Вводная часть

Приветствие участников проекта от команды «Билет в будущее».

Начать обучение

## Модуль 1. Организационный. Тема 1. О проекте «Билет в будущее»

- 1.1. Проект «Билет в будущее» как современный инструмент профориентационной работы.
- 1.2. Ключевые этапы и мероприятия проекта «Билет в будущее».
- 1.3. Платформа проекта «Билет в будущее»: открытый и закрытый сегменты.
- 1.4. О мероприятиях проекта «Билет в будущее»: отзывы и впечатления.

Начать обучение

## Модуль 1. Организационный. Тема 2. Организационный этап проекта «Билет в будущее»

- 2.1. Взаимодействие с ключевыми участниками проекта «Билет в будущее».
- 2.2. Регистрация на платформе проекта «Билет в будущее»: личный кабинет педагога-навигатора.
- 2.3. Поддержка и информационное сопровождение проекта «Билет в будущее».
- 2.4. Информационный ролик о проекте «Билет в будущее» для образовательных организаций и педагогов.
- 2.5. Информационный ролик о проекте «Билет в будущее» для школьников.
- 2.6. Информационный ролик о проекте «Билет в будущее» для родителей.

Начать обучение

## Модуль 1. Организационный. Тема 3. Интерактивные форматы и инструменты проекта «Билет в будущее»







< Назад

## Модуль 1. Организационный. Вводная часть

Приветствие участников проекта от команды «Билет в будущее».

Просмотрено

Видеоролик

Приветствие участников проекта о...  
17 апреля 2023

Просмотрено

Видеоролик

и школьников о...

# Шаг 3

< Назад

## Приветствие участников проекта от команды «Билет в будущее»

Полезные материалы лекций к каждой теме



### Материалы

- Модуль 1. Организационный. (содержание)
- Образовательная программа организационного модуля

Видеоролик

Подтвердить просмотр

# Шаг 4

---

# Добавление учащихся на платформу

# Учащихся можно добавить через личный кабинет педагога-навигатора (на данный момент эта функция отключена)

Выгрузить все логины и пароли

< Назад

8 "Б"

7 учеников

— записан
  — посетил
  — пропустил
  — посетил и заполнил анкету

<input type="checkbox"/> ФИО 	<b>Увлекаюсь</b> Всероссийские профориентационные уроки	<b>Понимаю себя</b> Навигационная диагностика	<b>Узнаю профессии</b> Мультимедийные выставки	<b>Пробую</b> Мероприятия профессионального выбора	<b>Осознаю</b> Углубленная и сравнительная диагностика	<b>Планирую</b> Итоговые уроки — рефлексия
<input type="checkbox"/> Сушкова Виктория	<input checked="" type="checkbox"/> <input checked="" type="checkbox"/>	<input checked="" type="checkbox"/>	<input checked="" type="checkbox"/>	<input checked="" type="checkbox"/> <input checked="" type="checkbox"/> <input checked="" type="checkbox"/>	<input checked="" type="checkbox"/>	<input checked="" type="checkbox"/> <input checked="" type="checkbox"/>
<input type="checkbox"/> Комова Ольга	<input checked="" type="checkbox"/> <input checked="" type="checkbox"/>	<input checked="" type="checkbox"/>	<input checked="" type="checkbox"/>	<input checked="" type="checkbox"/> <input checked="" type="checkbox"/> <input checked="" type="checkbox"/>	<input checked="" type="checkbox"/>	<input checked="" type="checkbox"/> <input checked="" type="checkbox"/>
<input type="checkbox"/> Хамзаева Феруза	<input checked="" type="checkbox"/> <input checked="" type="checkbox"/>	<input checked="" type="checkbox"/>	<input checked="" type="checkbox"/>	<input checked="" type="checkbox"/> <input checked="" type="checkbox"/> <input checked="" type="checkbox"/>	<input checked="" type="checkbox"/>	<input checked="" type="checkbox"/> <input checked="" type="checkbox"/>
<input type="checkbox"/> Деева Дарья	<input checked="" type="checkbox"/> <input checked="" type="checkbox"/>	<input checked="" type="checkbox"/>	<input checked="" type="checkbox"/>	<input checked="" type="checkbox"/> <input checked="" type="checkbox"/> <input checked="" type="checkbox"/>	<input checked="" type="checkbox"/>	<input checked="" type="checkbox"/> <input checked="" type="checkbox"/>
<input type="checkbox"/> Максудова Тахмина	<input checked="" type="checkbox"/> <input checked="" type="checkbox"/>	<input checked="" type="checkbox"/>	<input checked="" type="checkbox"/>	<input checked="" type="checkbox"/> <input checked="" type="checkbox"/> <input checked="" type="checkbox"/>	<input checked="" type="checkbox"/>	<input checked="" type="checkbox"/> <input checked="" type="checkbox"/>
<input type="checkbox"/> Гордиенко Владимир	<input checked="" type="checkbox"/> <input checked="" type="checkbox"/>	<input checked="" type="checkbox"/>	<input checked="" type="checkbox"/>	<input checked="" type="checkbox"/> <input checked="" type="checkbox"/> <input checked="" type="checkbox"/>	<input checked="" type="checkbox"/>	<input checked="" type="checkbox"/> <input checked="" type="checkbox"/>
<input type="checkbox"/> Жданов Кирилл	<input checked="" type="checkbox"/> <input checked="" type="checkbox"/>	<input checked="" type="checkbox"/>	<input checked="" type="checkbox"/>	<input checked="" type="checkbox"/> <input checked="" type="checkbox"/> <input checked="" type="checkbox"/>	<input checked="" type="checkbox"/>	<input checked="" type="checkbox"/>

# Учащихся можно добавить через регионального оператора через специальную форму

	A	B	C	D	E	F	G	H	I	J	K	L
1	Муниципалитет	Название школы	ИНН школы	Роль	Email	Фамилия	Имя	Отчество	Пол (М или Ж)	Дата рождения (ДД.ММ.ГГГГ)	Номер класса 6-11	Буква класса
2												
3												
4												
5												
6												
7												
8												
9												
10												
11												
12												
13												

1) Столбик муниципалитет - копируем из справочника "Муниципальные районы"

2) Столбец Название школы - название школы в таблице должно совпадать с названием школы на платформе

3) Столбец ИНН - ИНН в таблице идентичен ИНН на платформе

4) Столбец Роль: учитель/ученик - в зависимости от импорта. Столбец обязателен к заполнению.

5) Столбец Email - рекомендуем использовать только строчные буквы.  
Ученик - почта необязательная, поле можно оставить пустым

6) Столбцы ФИО заполняем стандартно. Столбцы обязательны к заполнению.

7) Столбец Дата рождения заполняем в формате ДД.ММ.ГГГГ.  
У ученика это поле обязательное к заполнению. У даты рождения стоит ограничение: даты рождения ранее чем 10 лет от текущего система не пропустит

8) Столбец Пол обязателен к заполнению. Важно! В импорте указывать пол "Ж" или "М"

9) Столбец Класс - это реальный класс учеников, от 6 до 11, других вариантов нет (на 2022-2023 уч.год. 5 классы грузим после

10) Столбец Буква, указываем букву класса: А, Б, В.

---

# Работа с кабинетами учащихся



## Мои ученики



# Шаг 1

Классы Профориментационные группы **Все**

Поиск по имени и фамилии



В данном разделе будет отображаться список ваших учеников. Вы можете добавить учеников через Классы.

125 учеников

Убрать в архив

<input type="checkbox"/> ФИО ↕	Класс ↕	Профориментационная группа ↕	Согласие родителей ↕	Наличие ОВЗ
<input type="checkbox"/> Измайлова Мария	6 "А"		✓	Нет
<input type="checkbox"/> Михайленко Диана	6 "А"		✓	Нет
<input type="checkbox"/> Колесникова Ксения	6 "А"		✓	Нет
<input type="checkbox"/> Симонова Валерия	6 "А"		✓	Нет
<input type="checkbox"/> Леденёва Ольга	6 "А"		✓	Нет
<input type="checkbox"/> Умбрас Вероника	6 "А"		✓	Нет
<input type="checkbox"/> Саенко Ксения	6 "А"		✓	Нет







# Шаг 2

## Список классов



Обзор



Профиль



Обучение



Мои ученики



Мероприятия



Архив

### Мои классы

Классы

Профориентационные группы

Все

Убрать в архив

Создать класс

С помощью кнопки "Создать класс" вы можете создавать классы и добавлять в них своих учеников

8 "Б" класс



7 учеников



6 "А" класс



10 учеников



9 "Б" класс



6 учеников



11 "А" класс



5 учеников



9 "А" класс



13 учеников



11 "В" класс



5 учеников



10 "В" класс



5 учеников



7 "В" класс



5 учеников



8 "Г" класс



5 учеников



8 "В" класс



6 учеников



10 "А" класс



5 учеников



11 "Б" класс



6 учеников



Выгрузить пароли на весь класс

Выгрузить все логины и пароли

## Работа с личным профилем ученика

# Шаг 3

— записан 
  — посетил 
  — пропустил 
  — посетил и заполнил анкету

ФИО ↑↓

**Увлекаюсь**

Всероссийские профориентационные уроки

**Понимаю себя**

Навигационная диагностика

**Узнаю профессии**

Мультимедийные выставки

**Пробую**

Мероприятия профессионального выбора

**Осознаю**

Углубленная и сравнительная диагностика

**Планирую**

Итоговые уроки — рефлексия

Сушкова Виктория



Комова Ольга



Хамзаева Феруза



Деева Дарья



Максудова Тахмина



Гордиенко Владимир



Жданов Кирилл



## Шаг 5



Скачать логин и пароль

< Назад

### Сушкова Виктория

Фамилия

Сушкова

Имя

Виктория

Отчество

Андреевна

Дата рождения

ДД.ММ.ГГГГ



Заполняется дата рождения (для тех, кто  
оправлял списки по старой форме)

sh-20@so.belregion.ru

Пол

Мужской

Женский

Класс

8 "Б"



Наличие ОВЗ

Обязательно указывает при наличии ОВЗ форму

## Шаг 4

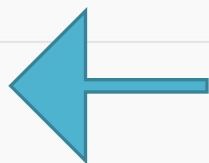

сушкова.pdf

Заполнение профиля ученика.  
Прикрепление согласия на обработку данных

Сохранить

# Согласие на обработку персональных данных

## 1. СОГЛАСИЕ НА ОБРАБОТКУ ПЕРСОНАЛЬНЫХ ДАННЫХ

Я, \_\_\_\_\_

(Ф.И.О. родителя (законного представителя))

паспорт серия \_\_\_\_\_ № \_\_\_\_\_ выдан \_\_\_\_\_

(дата выдачи, код подразделения, дата выдачи)

зарегистрирован по адресу: \_\_\_\_\_

являясь законным представителем \_\_\_\_\_

(Ф.И.О. ребенка)

на основании свидетельства о рождении \_\_\_\_\_

(предоставить свидетельство о рождении ребенка)

« \_\_\_\_ » \_\_\_\_\_ года рождения (далее - Ребенок),

1. Физическое лицо обязуется принять настоящее Согласие на обработку персональных данных (далее – Согласие). Действуя свободно, своей волей и в своем интересе, а также подтверждая свою дееспособность, физическое лицо дает свое согласие ФОНДУ ГУМАНИТАРНЫХ ПРОЕКТОВ, расположенному по адресу 129223, город Москва, проспект Мира, владение 119 строения 57 (далее - Оператор), на обработку своих персональных данных со следующими условиями:

2. Данное Согласие дается на обработку персональных данных Ребенка, как без использования средств автоматизации, так и с их использованием.

3. Согласие дается на обработку следующих персональных данных Ребенка:

Персональные данные, не являющиеся специальными или биометрическими: Фамилия Имя Отчество, Пол, Дата рождения, Гражданство, Адрес электронной почты, Номера контактных телефонов, Название образовательной организации, Почтовый индекс, Адрес образовательной организации, Класс (просто цифра без букв), Наличие ОВЗ, Регион, Федеральный округ.

4. Цель обработки персональных данных Ребенка: Предоставление возможности участвовать в мероприятиях Оператора, использование сервиса Платформы BVVINFO.ru получение информационных рассылок.

5. В ходе обработки с персональными данными Ребенка будут совершены следующие действия: сбор, запись, систематизация, накопление, хранение, уточнение (обновление, изменение), извлечение, использование, передача (предоставление, доступ), блокирование, удаление, уничтожение.

6. Персональные данные Ребенка будут поручены на обработку:

- АКЦИОНЕРНОМУ ОБЩЕСТВУ «АКАДЕМИЯ «ПРОСВЕЩЕНИЕ» 127473, г. МОСКВА, УЛ. КРАСНОПРОЛЕТАРСКАЯ, Д. 16, СТ. 3, ЭТАЖ 1, ПОМЕЩ. КОМП. 1/30 ОГРН: 5167746474968 ИНН: 9715287774

- АВТОНОМНОЙ НЕКОММЕРЧЕСКОЙ ОРГАНИЗАЦИИ "ЦЕНТР НЕПРЕРЫВНОГО РАЗВИТИЯ ЛИЧНОСТИ И РЕАЛИЗАЦИИ ЧЕЛОВЕЧЕСКОГО ПОТЕНЦИАЛА", 117461, г. МОСКВА, УЛИЦА КАХОВКА, ДОМ 30, ПОМЕЩЕНИЕ I, КОМНАТА 13, ОГРН: 1167700061561, ИНН: 7727296498

- ОБЩЕСТВУ С ОГРАНИЧЕННОЙ ОТВЕТСТВЕННОСТЬЮ «ЭКСПОСЕРВИСПРОФИ» 119435, г. МОСКВА, ПЕР. Б.САВИНСКИЙ, Д. 16, ПОМ. I, КОМ. 3 ОГРН 1167746536154 ИНН7704359984

- АВТОНОМНОЙ НЕКОММЕРЧЕСКОЙ ОРГАНИЗАЦИИ ДОПОЛНИТЕЛЬНОГО ПРОФЕССИОНАЛЬНОГО ОБРАЗОВАНИЯ "ПРОСВЕЩЕНИЕ-СТОЛИЦА", 127473, г. Москва, ул. Краснопролетарская, д. 16, стр. 3, этаж 2, помещ. комн. I/25, ОГРН 1137799018235, ИНН 7703480610

- РЕГИОНАЛЬНОМУ ОПЕРАТОРУ – АВТОНОМНАЯ НЕКОММЕРЧЕСКАЯ ОРГАНИЗАЦИЯ «ЦЕНТР ОПЕРЕЖАЮЩЕЙ ПРОФЕССИОНАЛЬНОЙ ПОДГОТОВКИ», 308023, Г. БЕЛГОРОД УЛ. МЕНДЕЛЕЕВА, Д. 6, ОГРН 1133100000945, ИНН 3123232342

- АВТОНОМНОЙ НЕКОММЕРЧЕСКОЙ ОРГАНИЗАЦИИ ДОПОЛНИТЕЛЬНОГО ОБРАЗОВАНИЯ "ОБРАЗОВАТЕЛЬНЫЙ ЦЕНТР "СТАНОВЛЕНИЕ", 107031, ГОРОД МОСКВА, Б-Р РОЖДЕСТВЕНСКИЙ, Д. 16, СТ. 1, ОГРН 1137799001416, ИНН 7709472782;

- ФОНДУ СОЦИОКУЛЬТУРНЫХ ПРОЕКТОВ "ТРАДИЦИЯ", 129090, ГОРОД МОСКВА, УЛ. БОЛЬШАЯ СПАССКАЯ, Д. 8, ПОМЕЩ. 51, ОГРН 1157700010710, ИНН 7708261732;

- ОБЩЕСТВУ С ОГРАНИЧЕННОЙ ОТВЕТСТВЕННОСТЬЮ «ПРОФИЛУМ» 123100, ГОРОД МОСКВА, ВН. ТЕР. Г. МУНИЦИПАЛЬНЫЙ ОКРУГ ПРЭСНЕНСКИЙ, УЛ. МАНТУЛИНСКАЯ, Д. 7, СТ. 3, КОМ. 308А, ОГРН 1147746694270, ИНН 7704866529.

7. Персональные данные Ребенка обрабатываются до «01» апреля 2029 г., с учетом срока окончания Национального проекта «Образование» по паспорту проекта.

8. Согласие может быть отозвано субъектом персональных данных Ребенка или его представителем путем направления письменного заявления ФОНДУ ГУМАНИТАРНЫХ ПРОЕКТОВ или его представителю по адресу, указанному в начале данного Согласия.

9. В случае отзыва субъектом персональных данных Ребенка или его представителем согласия на обработку персональных данных ФОНДУ ГУМАНИТАРНЫХ ПРОЕКТОВ вправе продолжить обработку персональных данных без согласия субъекта персональных данных при наличии оснований, указанных в п. 2 – 11 ч. 1 ст. 6, ч. 2 ст. 10 и ч. 2 ст. 11 Федерального закона №152-ФЗ «О персональных данных».

10. Настоящее согласие действует все время до момента прекращения обработки персональных данных Ребенка, указанных в п.7 и п.9 данного Согласия.

« \_\_\_\_ » \_\_\_\_\_ 20 \_\_\_\_ г. \_\_\_\_\_



# Согласие на обработку персональных данных. Основные моменты

1. Согласие на обработку персональных данных заполняют родители
2. Указывается реквизиты свидетельства о рождении ребенка (серия номер, когда и кем выдано), даже если у ребенка уже имеется паспорт
3. Дата в согласии должна совпадать с датой создания личного кабинета ребенка или раньше (но не позже)
4. Все данные собираются, обрабатываются и хранятся в соответствии с требованиями российского законодательства. Федеральный закон ФЗ-152 регулирует условия обработки, хранения и доступа к персональным данным.
5. Без прикрепления согласий в личном кабинете ребенка невозможна выгрузка логинов и паролей
6. Сбор согласий-оригиналов осуществляется до 15 сентября

# Что делать, когда дети загружены на платформу. Основные моменты

---

1. Новым участникам проекта доступна диагностика (за 2022-2023 учебный год). С переходом на следующий учебный год диагностика обновится. На данный момент на платформе могут возникать проблемы с диагностикой у учащихся (ведутся технические работы)
2. До сентября можно записывать детей на мероприятия: проф пробы, экскурсии, выставки. Все основная работа начнется с сентября
3. Кнопка «архив» в личном кабинете педагога-навигатора работает не у всех. Для того, чтобы убрать учащихся с платформы составляются списки в формате «ФИО, класс, ФИО педагога-навигатора» с пометкой «В архив» и направляются нам

---

**Запись  
учащихся на  
мероприятия**



## Обзор

### Уведомления 9

# Шаг 1

[Посмотреть все](#)

Уважаемые педагоги-навигаторы!

26 апреля  
2023

Для вас доступен информационный ТГ-канал, где вы можете получать актуальные новости по образовательной программе проекта.

К нашему сообществу присоединилось уже более 1200 педагогов-навигаторов со всей страны. Подписывайтесь и вы!

БвБ | Обучение 2023 <https://t.me/bvbteachers23>

#### Профориентационная карта «Старт»



Новинка этого года! Виртуальные карты появятся в личном кабинете в сентябре

[Узнать больше](#)

#### Практикум педагога-навигатора



Интерактивный модуль для педагога «Билет в будущее»

Скоро

#### Образовательная программа



Поэтапное обучение: организационный модуль уже доступен

Новый модуль: в сентябре

#### Полезные документы



Материалы по профориентационной деятельности

[Открыть список](#)

## Образовательная программа

Модуль 1. Организационный. Вводная часть

[Начать обучение](#)

Модуль 1. Организационный. Тема 1. О проекте «Билет в будущее»

[Начать обучение](#)



Здравствуйте,  
Анастасия  
Владимировна

### Календарь

< Май (2023) >

пн	вт	ср	чт	пт	сб	вс
1	2	3	4	5	6	7
8	9	10	11	12	13	14
15	16	17	18	19	20	21
22	23	24	25	26	27	28
29	30	31				

### Расписание (10 мая 2023)

Нет записей

### Важные контакты

Региональный оператор  
(Белгородская область)

[toshanas@mail.ru](mailto:toshanas@mail.ru)

Telegram-каналы для педагогов-навигаторов

[БвБ | Обучение 2023](#)

[Билет в будущее: педагоги](#)

# Шаг 2

## Мероприятия

Увлекаюсь Узнаю профессии Пробую Планирую

## Профориентационные уроки

Создать запись

## Мои записи на профориентационные уроки



7 класс Профориентационный урок  
14.10.2022



11 класс Профориентационный урок  
14.10.2022

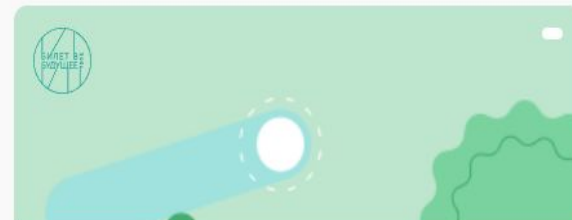

9 класс Профориентационный урок  
14.10.2022



10 класс Профориентационный урок  
14.10.2022

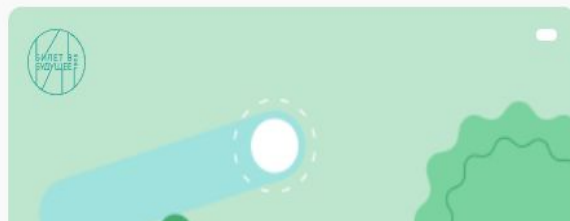

8 класс Профориентационный урок  
13.10.2022

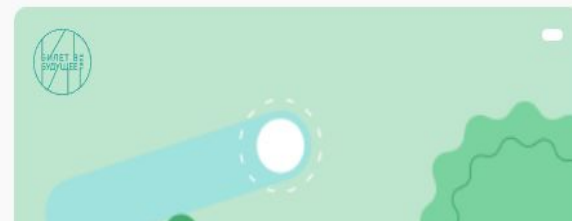

6 класс Профориентационный урок  
13.10.2022

## Виртуальные выставки

Создать запись

### Мои записи на виртуальную выставку

Three virtual exhibition cards are displayed in a grid. Each card features a green header with a circular logo containing the text 'БИЛЕТ В БУДУЩЕЕ'. Below the header is a decorative graphic with a star and three circles. The cards are titled: 'Виртуальная выставка 10 класс', 'Виртуальная выставка 11 класс', and 'Виртуальная выставка 8 класс'. Each card also shows the date '28.10.2022' and 'Доступно ∞ мест'.

Смотреть все

### Экскурсии

# Шаг 3

Three excursion cards are displayed in a grid. Each card features a green header with a circular logo containing the text 'БИЛЕТ В БУДУЩЕЕ' and the word 'оффлайн'. Below the header is a decorative graphic with a plus sign and a star. The cards are titled: 'Экскурсия в отделе заготовки крови и ее компонентов №1 (г. Старый...)' and show the date '09.11.2023', '05.10.2023', and '05.09.2023' respectively. Each card also shows 'Доступно ∞ мест'. At the bottom of each card are two buttons: 'Записаться' and 'Подробнее'.

# Шаг 4

- Безопасная
- Здоровая
- Креативная
- Индустриальная
- Аграрная
- Комфортная
- Социальная
- Умная
- Деловая

#### Формат мероприятия

- Оффлайн
- Онлайн

#### Статус

- Уже записался
- Предстоящие
- Прошедшие

#### Даты мероприятия

с

до

[Сбросить фильтры](#)

# Экскурсия в отделе заготовки крови и ее компонентов №1 (г. Старый Оскол) 09.11.2023

Дата проведения  
09.11.2023

Место проведения  
г. Старый Оскол мкр. Буденого д. 24 Отдел заготовки крови и ее компонентов № 1 (г. Старый Оскол)

Выберите интервал посещения

Необходимо выбрать интервал

В данном блоке отображается список участников

Выбрано 0 учеников

Записать

Выберите из списка учеников

Классы Проориентационные группы

## Шаг 5



- 8 "Б" ^

7 учеников

[Выбрать всех](#)

<input type="checkbox"/> Сушкова Виктория	<input type="checkbox"/> Комова Ольга
<input type="checkbox"/> Хамзаева Феруза	<input type="checkbox"/> Деева Дарья
<input type="checkbox"/> Максудова Тахмина	<input type="checkbox"/> Гордиенко Владимир
<input type="checkbox"/> Жданов Кирилл	
- 6 "А" v

10 учеников
- 9 "Б" v

6 учеников
- 11 "А" v

5 учеников
- 9 "А" v

13 учеников
- 11 "В" v

5 учеников
- 10 "В" v

5 учеников

# Экскурсия в отделе заготовки крови и ее компонентов №1 (г. Старый Оскол) 09.11.2023

Дата проведения

09.11.2023

Место проведения

г. Старый Оскол мкр. Буденого д. 24 Отдел заготовки крови и ее компонентов № 1 (г. Старый Оскол)

Выберите интервал посещения

Необходимо выбрать интервал

Выберите из списка учеников

Классы

Профориентационные группы

8 "Б"

7 учеников (выбрано 7)

[Убрать всех](#)

- Сушкова Виктория
- Хамзаева Феруза
- Максудова Тахмина
- Жданов Кирилл

- Комова Ольга
- Деева Дарья
- Гордиенко Владимир

## Шаг 6

8 "Б"

Выбрано 7 учеников

Сушкова Виктория  
Комова Ольга  
Хамзаева Феруза  
Деева Дарья  
Максудова Тахмина  
Гордиенко Владимир  
Жданов Кирилл

Выбрано 7 учеников

Записать

6 "А"

10 учеников

9 "Б"

6 учеников

11 "А"

5 учеников

9 "А"

13 учеников

11 "В"

5 учеников

10 "В"



# Экскурсия в отделе заготовки крови и ее компонентов №1 (г. Старый Оскол) 09.11.2023

Дата проведения

09.11.2023

Место проведения

г. Старый Оскол мкр. Буденого д. 24 Отдел заготовки крови и ее компонентов № 1 (г. Старый Оскол)

Выберите интервал посещения

Необходимо выбрать интервал

8 "Б"

Выбрано 7 учеников

Сушкова Виктория  
Копова Ольга  
Хамзаева Феруза  
Деева Дарья  
Максудова Тахмина  
Гордиенко Владимир  
Жданов Кирилл

## Шаг 7

Выбрано 7 учеников

Записать

Выберите из списка учеников

Классы

Профориентационные группы

8 "Б"

7 учеников (выбрано 7)

[Убрать всех](#)

Сушкова Виктория

Хамзаева Феруза

Максудова Тахмина

Жданов Кирилл

Копова Ольга

Деева Дарья

Гордиенко Владимир

6 "А"

10 учеников

9 "Б"

6 учеников

11 "А"

5 учеников

9 "А"

13 учеников

11 "В"

5 учеников

10 "В"



# Экскурсия на предприятие ООО СЗ "УК ЖБК-1" 29.11.2023

29 10:00

НОЯБРЯ (СРЕДА)

доступно к записи:

25 из 25 мест

Записаться

Место проведения:  
г. Белгород, ул. Коммунальная, д.5

Контактное лицо от площадки:  
Кислица Анастасия Сергеевна  
89194322506

Перед записью на мероприятие  
предварительно необходимо  
связаться с контактным лицом

Безопасная

Здоровая

Креативная

Индустриальная

Аграрная

Комфортная

Социальная

Умная

Деловая

## Соответствующие отрасли

Комфортная

Еда и пищевые технологии (включает технологии Агропрома), транспорт, транспортная инфраструктура,



---

# Как выглядит личный кабинет ребенка

## Обзор

### Уведомления

Пока нет уведомлений



### Прогресс по мероприятиям

Планирую

## Этапы проекта

### Этапы проекта

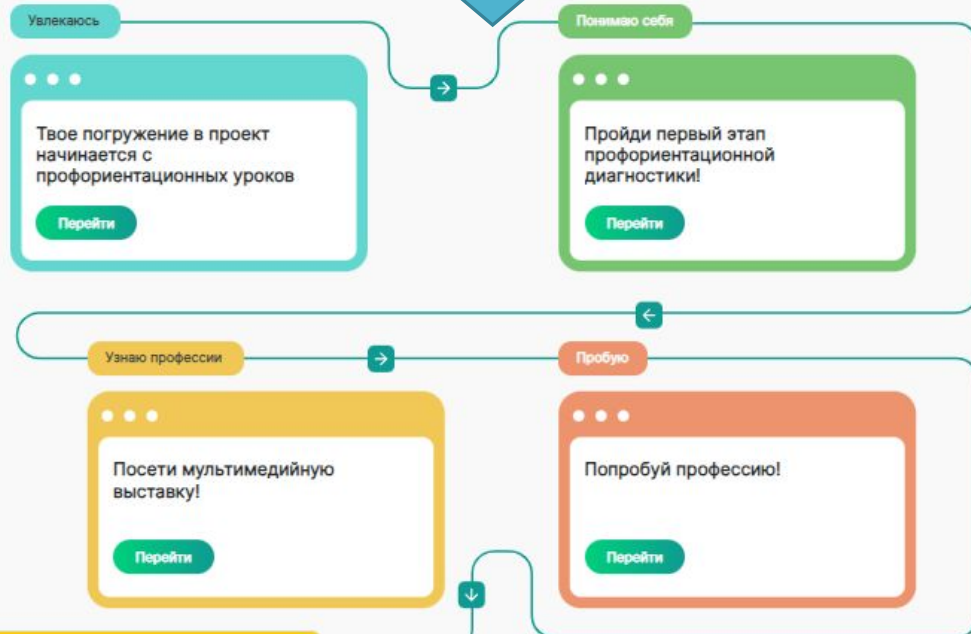

Здравствуйте,  
Ольга Андреевна



### Календарь

< Июнь (2023) >

пн	вт	ср	чт	пт	сб	вс
			1	2	3	4
5	6	7	8	9	10	11
12	13	14	15	16	17	18
19	20	21	22	23	24	25
26	27	28	29	30		

### Расписание (15 июня 2023)

Нет записей

## Виртуальные профпробы

Попробуй свои силы в 9 профессиях. Количество попыток не ограничено!

[Открыть профпробы](#)



# Профориентационная диагностика (вводная)

Увлекаюсь Понимаю Узнаю Пробую Осознаю Планирую

## Диагностика

Первый этап диагностики предназначен для выявления профессиональной направленности и выявления сред. Убедитесь, что у вас есть около 45 минут для прохождения диагностики. Нажмите на кнопку "Пройти тест", ответьте на вопросы и получите свой индивидуальный результат. Обращаем внимание, что есть только одна попытка пройти диагностику.

## Среды

Безопасная

Здоровая

Креативная

Индустриальная

Аграрная

Комфортная

Социальная

Умная

Деловая

## Соответствующие отрасли

Безопасная

В безопасную среду входят профессии, которые защищают человека от стихийных бедствий, техногенных катастроф, социально-политических конфликтов, а также проблем 21 века, таких как изменения климата и киберпреступность.

## Финальные подотрасли:

- Вооруженные силы (профессиональная армия)
- МЧС и пожарные
- Кибер (информационная) безопасность
- Полиция, охрана



## Диагностика 8 "Б"

Время прохождения: 45 мин

Пройти тест

## Всероссийские профориентационные уроки

Прошедшие

Предстоящие

Поиск по названию



Путешествие с «Билетом в будущее» начинается с профориентационных уроков! Ты не знаешь, какое образование тебе выбрать? Или вообще не понимаешь, как в будущей профессии тебе может пригодиться математика? Или ты выпускник, который переживает за результаты экзаменов? Тебе в любом случае понравятся наши уроки! Интересные видеоролики, живые примеры и увлекательные задания-практикумы ждут тебя! До встречи на уроках!

### Увлекаюсь



После профориентационного урока в классе поделись своими впечатлениями в анкете обратной связи.

В разделах «Увлекаюсь», «Узнаю», «Пробую», «Планирую» у учащихся будут отражаться мероприятия, на которые из записывают педагоги-навигаторы. Если ребенок посетил мероприятие, ему необходимо на каждое мероприятие оставить обратную связь

---

# Мониторинг прохождения учащимися этапов проекта

Все мероприятия, которые посещают учащиеся и на которые их записал педагог-навигатор, отображаются в разделе «Мои Ученики - Классы» (выбираем нужный класс)

 Обзор  Профиль  Обучение  Мои ученики  Мероприятия  Архив

[← назад](#)

8 "Б"

[Выгрузить все логины и пароли](#)

 19 учеников

— записан  — посетил  — пропустил  — посетил и заполнил анкету

<input type="checkbox"/> ФИО 	Увлекаюсь Всероссийские профориентационные уроки	Понимаю себя Навигационная диагностика	Узнаю профессии Мультимедийные выставки	Пробую Мероприятия профессионального выбора	Осознаю Углубленная и сравнительная диагностика	Планирую Итоговые уроки — рефлексия
<input type="checkbox"/> Сушкова Виктория	<input checked="" type="checkbox"/> <input checked="" type="checkbox"/>	<input checked="" type="checkbox"/>	<input checked="" type="checkbox"/>	<input checked="" type="checkbox"/> <input checked="" type="checkbox"/> <input checked="" type="checkbox"/>	<input checked="" type="checkbox"/>	<input checked="" type="checkbox"/> <input checked="" type="checkbox"/>
<input type="checkbox"/> Комова Ольга	<input checked="" type="checkbox"/> <input checked="" type="checkbox"/>	<input checked="" type="checkbox"/>	<input checked="" type="checkbox"/>	<input checked="" type="checkbox"/> <input checked="" type="checkbox"/> <input checked="" type="checkbox"/>	<input checked="" type="checkbox"/>	<input checked="" type="checkbox"/> <input checked="" type="checkbox"/>
<input type="checkbox"/> Хамзаева Феруза	<input checked="" type="checkbox"/> <input checked="" type="checkbox"/>	<input checked="" type="checkbox"/>	<input checked="" type="checkbox"/>	<input checked="" type="checkbox"/> <input checked="" type="checkbox"/> <input checked="" type="checkbox"/>	<input checked="" type="checkbox"/>	<input checked="" type="checkbox"/> <input checked="" type="checkbox"/>
<input type="checkbox"/> Деева Дарья	<input checked="" type="checkbox"/> <input checked="" type="checkbox"/>	<input checked="" type="checkbox"/>	<input checked="" type="checkbox"/>	<input checked="" type="checkbox"/> <input checked="" type="checkbox"/> <input checked="" type="checkbox"/>	<input checked="" type="checkbox"/>	<input checked="" type="checkbox"/> <input checked="" type="checkbox"/>
<input type="checkbox"/> Максудова Тахмина	<input checked="" type="checkbox"/> <input checked="" type="checkbox"/>	<input checked="" type="checkbox"/>	<input checked="" type="checkbox"/>	<input checked="" type="checkbox"/> <input checked="" type="checkbox"/> <input checked="" type="checkbox"/>	<input checked="" type="checkbox"/>	<input checked="" type="checkbox"/> <input checked="" type="checkbox"/>
<input type="checkbox"/> Гордиенко Владимир	<input checked="" type="checkbox"/> <input checked="" type="checkbox"/>	<input checked="" type="checkbox"/>	<input checked="" type="checkbox"/>	<input checked="" type="checkbox"/> <input checked="" type="checkbox"/> <input checked="" type="checkbox"/>	<input checked="" type="checkbox"/>	<input checked="" type="checkbox"/> <input checked="" type="checkbox"/>
<input type="checkbox"/> Жданов Кирилл	<input checked="" type="checkbox"/> <input checked="" type="checkbox"/>	<input checked="" type="checkbox"/>	<input checked="" type="checkbox"/>	<input checked="" type="checkbox"/> <input checked="" type="checkbox"/> <input checked="" type="checkbox"/>	<input checked="" type="checkbox"/>	<input checked="" type="checkbox"/>



1. Если вы записали учащегося на мероприятие и он его посетил, ставим отметку «Посетил»
2. Если учащийся оставил обратную связь после мероприятия, отметка ставится автоматически
3. Если учащийся прошел профориентационную диагностику, появляется кружок с кнопкой «Скачать результат»
4. Если учащийся прошел все этапы проекта, в его личном кабинете появится Грамота активного участника проекта. (При неполном прохождении – Сертификат о посещении мероприятий проекта)

Обзор Профиль Обучение Мои ученики Мероприятия Архив

ФИО ↓	Увлекаюсь Всероссийские профориентационные уроки	Понимаю себя Навигационная диагностика	Узнаю профессии Мультимедийные выставки	Пробую Мероприятия профессионального выбора	Осознаю Углубленная и сравнительная диагностика	Планирую Итоговые уроки — рефлексия
<input type="checkbox"/> Сушкова Виктория	<input checked="" type="checkbox"/> <input checked="" type="checkbox"/>	<input checked="" type="checkbox"/>	<input checked="" type="checkbox"/>	<input checked="" type="checkbox"/> <input checked="" type="checkbox"/> <input checked="" type="checkbox"/>	<input checked="" type="checkbox"/>	<input checked="" type="checkbox"/> <input checked="" type="checkbox"/>
<input type="checkbox"/> Комова Ольга	<input checked="" type="checkbox"/> <input checked="" type="checkbox"/>	<input checked="" type="checkbox"/>	<input checked="" type="checkbox"/>	<input checked="" type="checkbox"/> <input checked="" type="checkbox"/> <input checked="" type="checkbox"/>	<input checked="" type="checkbox"/>	<input checked="" type="checkbox"/> <input checked="" type="checkbox"/>
<input type="checkbox"/> Хамзаева Феруза	<input checked="" type="checkbox"/> <input checked="" type="checkbox"/>	<input checked="" type="checkbox"/>	<input checked="" type="checkbox"/>	<input checked="" type="checkbox"/> <input checked="" type="checkbox"/> <input checked="" type="checkbox"/>	<input checked="" type="checkbox"/>	<input checked="" type="checkbox"/> <input checked="" type="checkbox"/>
<input type="checkbox"/> Деева Дарья	8 класс Профориентационный урок		<input checked="" type="checkbox"/>	<input checked="" type="checkbox"/> <input checked="" type="checkbox"/> <input checked="" type="checkbox"/>	<input checked="" type="checkbox"/>	<input checked="" type="checkbox"/> <input checked="" type="checkbox"/>
<input type="checkbox"/> Максудова Тахт	<input checked="" type="radio"/> Посетил <input type="radio"/> Пропустил		<input checked="" type="checkbox"/>	<input checked="" type="checkbox"/> <input checked="" type="checkbox"/> <input checked="" type="checkbox"/>	<input checked="" type="checkbox"/>	<input checked="" type="checkbox"/> <input checked="" type="checkbox"/>
<input type="checkbox"/> Гордиенко Владимир	<input checked="" type="checkbox"/> <input checked="" type="checkbox"/>	<input checked="" type="checkbox"/>	<input checked="" type="checkbox"/>	<input checked="" type="checkbox"/> <input checked="" type="checkbox"/> <input checked="" type="checkbox"/>	<input checked="" type="checkbox"/>	<input checked="" type="checkbox"/> <input checked="" type="checkbox"/>
<input type="checkbox"/> Жданов Кирилл	<input checked="" type="checkbox"/> <input checked="" type="checkbox"/>	<input checked="" type="checkbox"/>	<input checked="" type="checkbox"/>	<input checked="" type="checkbox"/> <input checked="" type="checkbox"/> <input checked="" type="checkbox"/>	<input checked="" type="checkbox"/>	<input checked="" type="checkbox"/>
<input type="checkbox"/> Комова Ольга		<input type="checkbox"/>			<input type="checkbox"/>	<input type="checkbox"/>
<input type="checkbox"/> Осипов Егор		<input type="checkbox"/>			<input type="checkbox"/>	<input type="checkbox"/>



# Менеджер по работе с педагогами-навигаторами

---

Кравцова Анастасия Владимировна

+79805466897

[toshanas@mail.ru](mailto:toshanas@mail.ru)