

MyHealth

Электронная
медицинская карта



01

Часть 1

Актуальность



Если человеку нужно сходить к другому врачу, необходимо собирать или помнить все предыдущие результаты анализов

При переезде в другой город приходится возить с собой огромное количество бумаг

При потере документов данные часто невозможно восстановить

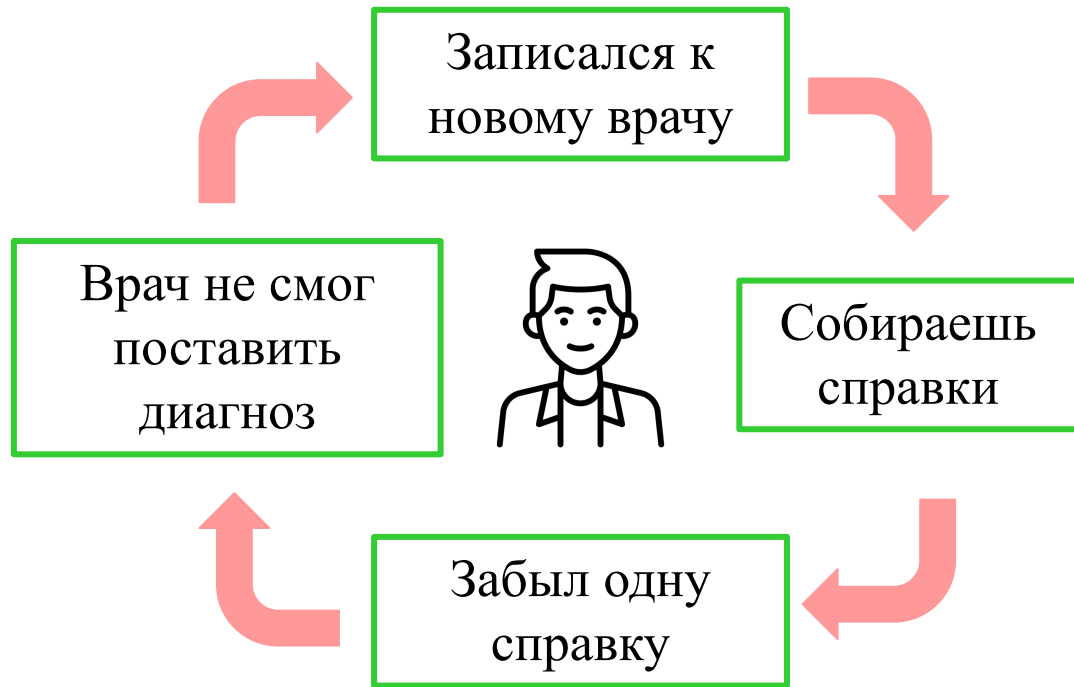

Часть 2

Предложение

02



Сервис, где будет собрана вся информация о здоровье человека

Электронная медицинская карта – программа для
отслеживания своего здоровья

- + загружать результаты анализов и приемов
- + следить за тенденциями
- + отслеживать симптомы вне посещения врача



03

Часть 3

Что есть на
рынке?



Электронная медицинская карта

В каждом городе своя электронная мед карта. Все посещения из клиник, которые предоставляют данные порталу, автоматически добавляются в личный кабинет пользователя. ЛК – аккаунт ГосУслуг.



записи добавляются
автоматически, даже если вы
не заходили на портал до
этого



можно записаться к врачу
онлайн



отображаются не все записи и
походы к врачу, многие платные
клиники и лаборатории не
отправляют данные о здоровье
пациента



нет возможности самому добавить
анализы и приемы



Личный кабинет поликлиник и лабораторий

Почти у каждой клиники или лаборатории есть личный кабинет, где хранятся результаты анализов и заключения с приемов.

+

если пользователи ходят в одну поликлинику, то все записи хранятся в одном месте

-

если пользователь посещает несколько поликлиник, то все записи хранятся в разных местах

-

не у всех поликлиник есть ЛК, где можно найти заключения и анализы

Часть 4

Целевая аудитория



04

Собирательный

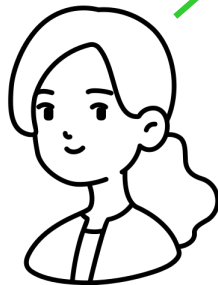

портрет

Хобби

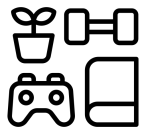

Активный отдых,
настольные игры

Ценности



Семья, здоровье, работа,
профессионализм,
коммуникабельность

Барьеры



Плотный график, нелюбовь
к бумажной волоките

Работа



Работает в крупной
компании

Окружение



Разносторонние
личности, эксперты в
различных областях

Желания



Иметь возможность
беспрепятственно
заниматься любимым
делом

Часть 5

Конкуренты

05



Лабстори

+

пользователь может загрузить свои анализы из других лабораторий

+

пользователь может отправить файл с анализом на расшифровку, а не заносить данные самостоятельно

-

пользователь не может добавить сведения о приемах, прививках и т. д.

Добрый день, Ильдар 🙌



Как самочувствие?

Кажется, несколько показателей выбились из нормы. Главное – вовремя заметить 😊

На основе последних 21 анализов

14  В норме

3  Пограничные зоны

4  Не в норме

? Какие анализы здесь выводятся

Электронная медкарта на примере «Здоровья Петербуржца»

+

автоматически добавляет сведения о приемах и болезнях от клиник

-

в каждом регионе свой портал для электронной карты

-

пользователь не может добавить сведения о приёмах, прививках и т.д.

The screenshot shows the 'Личный кабинет' (Personal Cabinet) page of the 'Здоровье Петербуржца' portal. The header includes the logo and navigation links for 'СЕРВИСЫ', 'ПОЛЕЗНАЯ ИНФОРМАЦИЯ', and 'НОВОСТИ'. The user profile for 'Слепцова Элла Александровна' is visible on the left sidebar, with options for 'Мои данные', 'Личный кабинет', 'Чат с врачом', 'Мои посещения', 'Записи к врачу', 'Моя медицинская карта', 'Информация от пациента врачу', 'Мои обращения', 'Сервисы ОМС', 'Управление доступом', and 'Мои уведомления'. The main content area features a 'Важно знать' (Important to know) section with four cards: 'COVID-19', 'Болезни сердца и сосудов', 'Старшее поколение', and 'Здоровая беременность'. Each card contains relevant information and links. A 'Перейти в раздел' (Go to section) button is located at the top right of the cards. The footer contains copyright information for 'Здоровье Петербуржца' and the portal's purpose.

06

Часть 6

Возможности
проекта



Регистрация и авторизация

My health Войти

Авторизация

Email
ildaryxa@gmail.com

Пароль

Регистрация Войти

My health Войти

Регистрация

Введите email
ildaryxa@gmail.com

Введите пароль

Повторите пароль

Регистрация Войти

Профиль пол

My health мед карта анализы ildaryxa@gmail.com

Личная информация ✓ ✕

ФИО
Фасхетдинов Ильдар Флюорович

Пол
 мужской женский

День Рождения
дд . мм . гggg

Документы ✎

ОМС
Не указано

ДМС
Не указано

Безопасность профиля ✎

Емейл
ildaryxa@gmail.com

Телефон
Не указано





Анализы

My health мед карта анализы ildaryxa@gmail.com

Анализы: 3 Добавить анализ

Холестерин 2: 3173768766440773 ед из Лаборатория: Хеликс	Дата: 01.02.2024
Холестерин 1: 6288546400997751 ед из Лаборатория: Хеликс	Дата: 29.01.2024
Холестерин 0: 648612178491601 ед из Лаборатория: Хеликс	Дата: 29.01.2024



ildaryxa@gmail.com

- Профиль
- Выйти

Дата: 01.02.2024



Часть 7

Перспективы развития



07

По мере развития проекта мы планируем добавлять следующие возможности:

Приемы, чтобы
пользователь мог
загружать
заключения
врача

Отслеживание
симптомов,
например,
головная боль,
акне

Интеграции с
лабораториями,
клиниками и
аптеками

Обработка данных с
почты для
автоматического
добавления результатов

Сервис напоминаний
для отслеживания
приема лекарств

Полезные статьи о
здоровье

Интеграции с
ГосУслугами

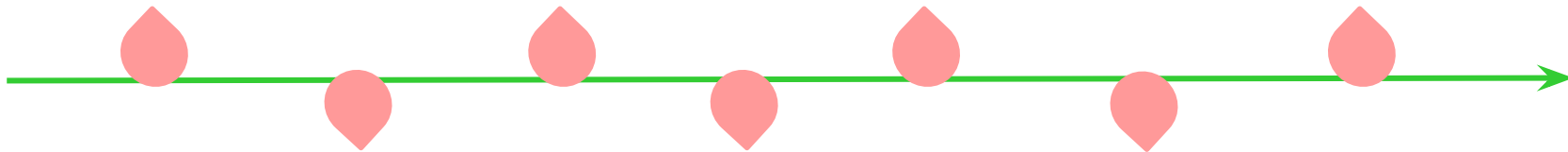

Часть 8

Монетизация

08



Интеграция с
клиниками,
лабораториями и
аптеками

Возможность объединить
электронные медицинские
карты различных регионов
в один общий ресурс

Интеграция с
ГосУслугами

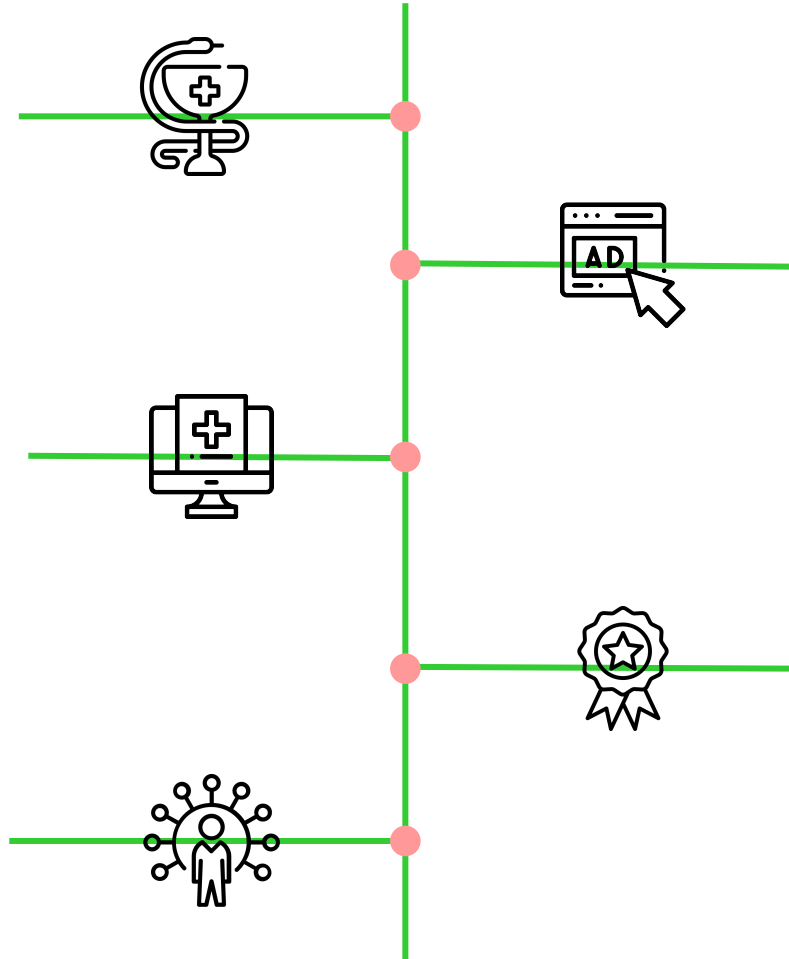

Реклама клиник,
лабораторий и аптек.
Объявления об их
предложениях, акциях и
скидках

Расширенный тариф
(premium):

- тенденции анализов
- напоминания о приеме
лекарств
- информация, как
принимать лекарства

09

Часть 9

Наша команда





Сырма
Тимур
Эрсин

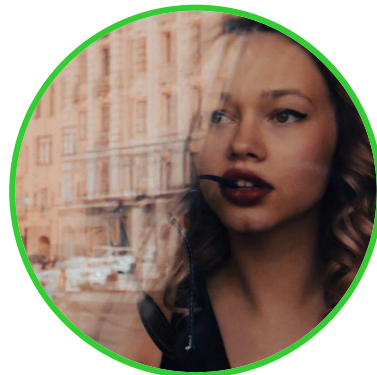

Баркина
Анастасия
Сергеевна

Фасхетдинов
Ильдар
Флюорович

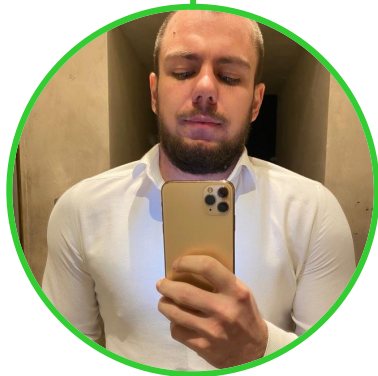

Слепцова
Элла
Александровна



Спасибо
за
внимание!

