

**1. 19.10.23 – консультация**

**План:**

- **Нивелирование**
- **Коррекция формы зубных рядов**
- **Установка 2.5 в зубной ряд (хирургическое раскрытие и вытягивание на жестких дугах ТМА или SS)**
- **Удаление 1.8, 3.8, 4.8 после завершения лечения**

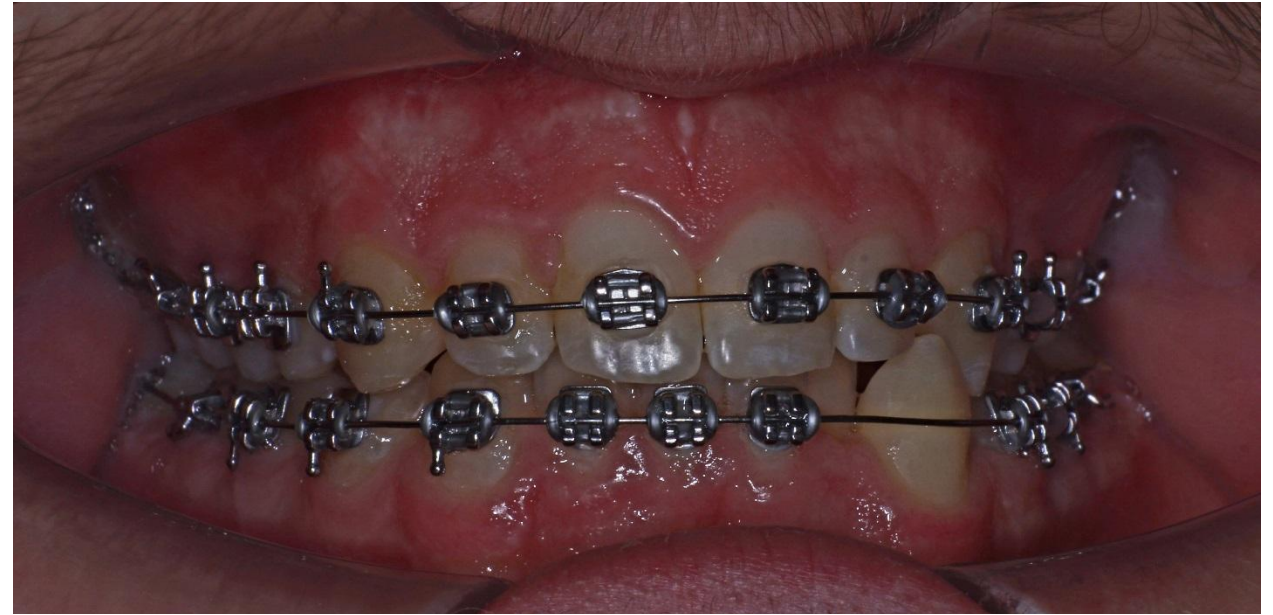



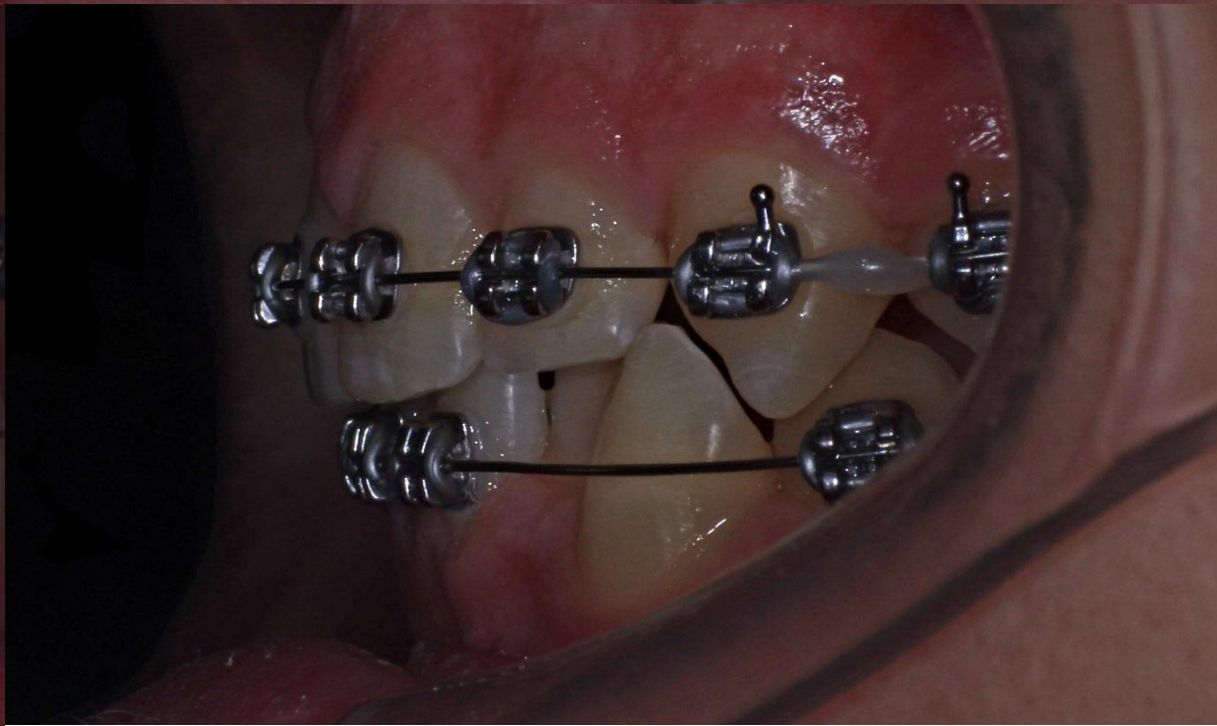
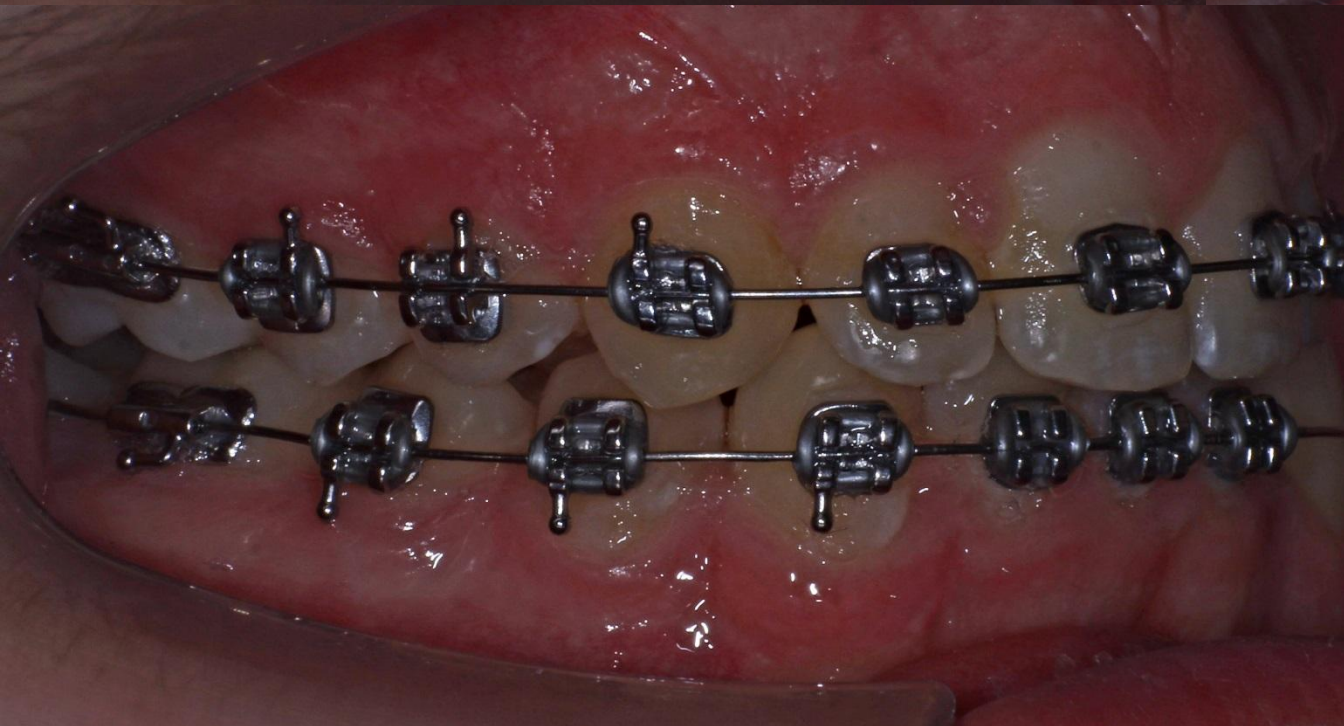
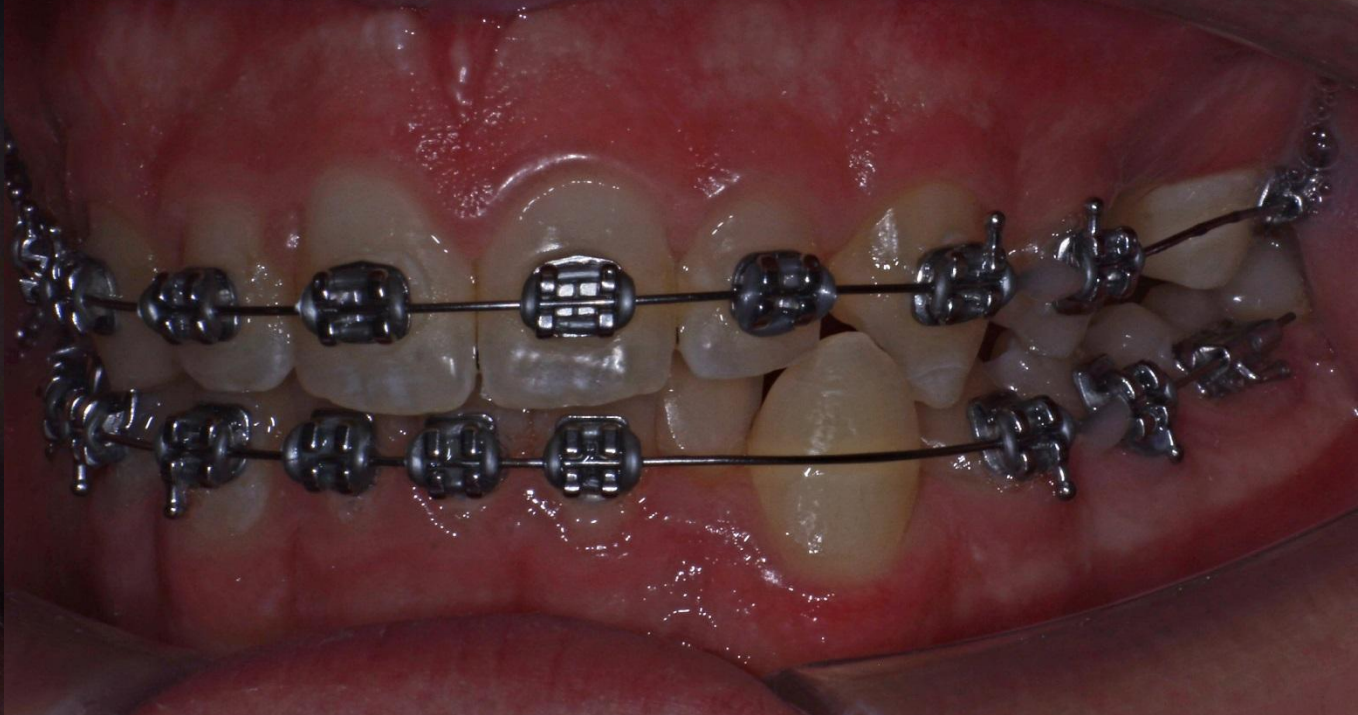
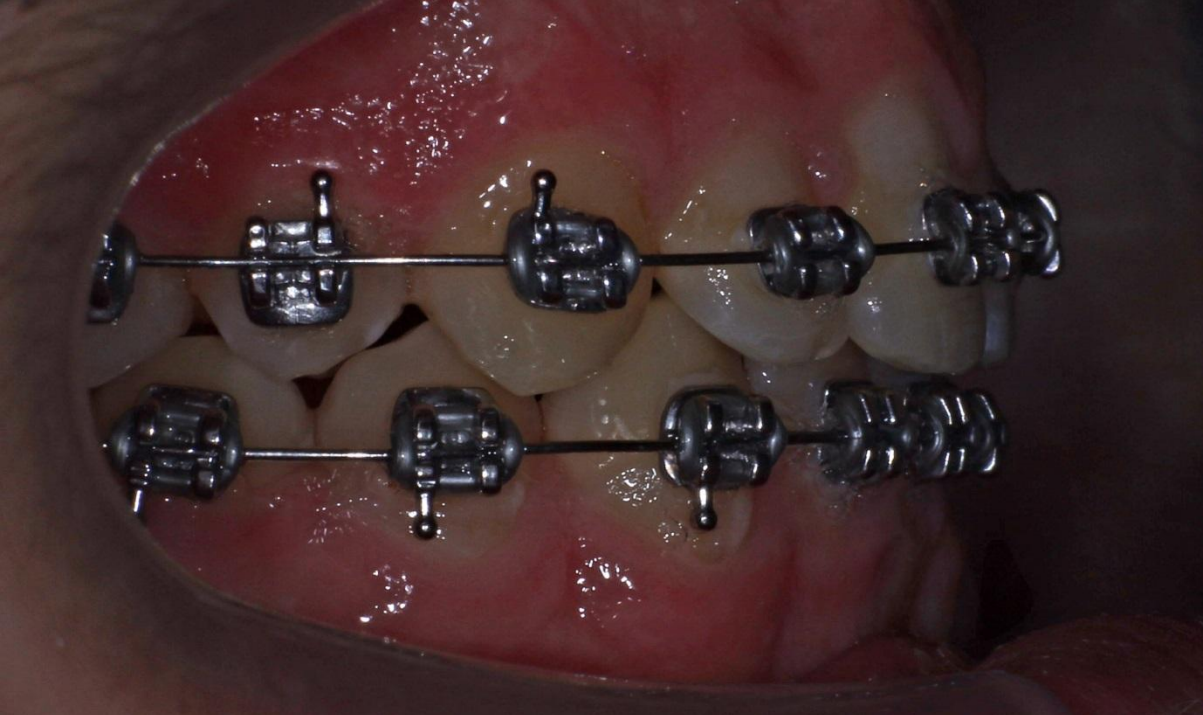



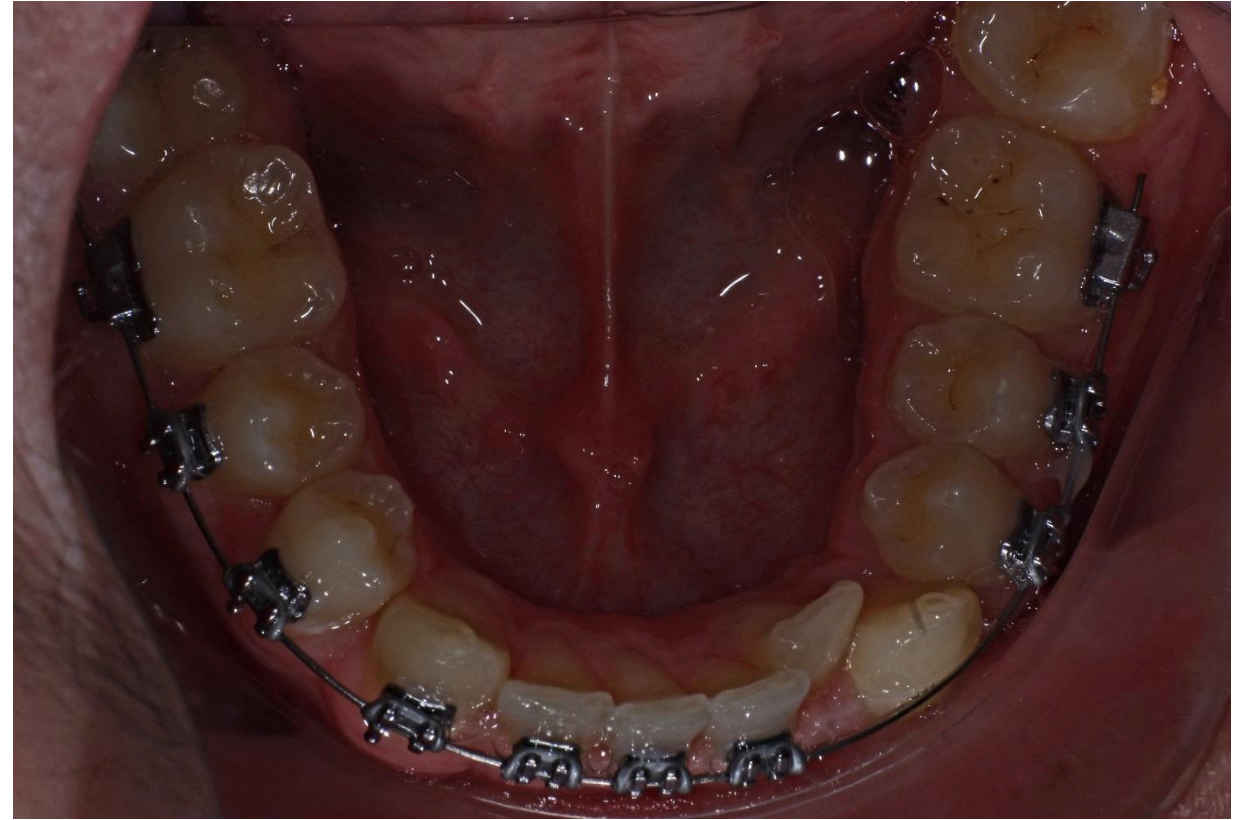
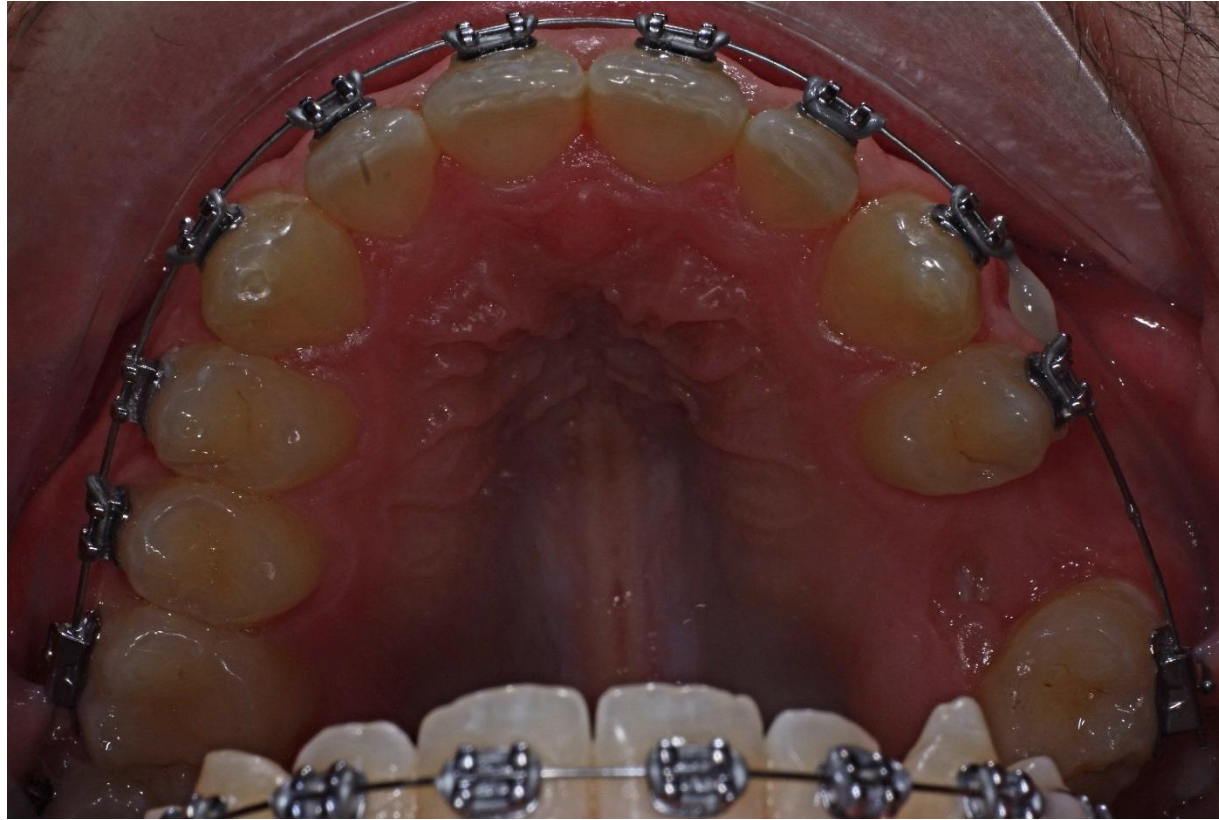

2. 26.10.2023:

- Фиксация 2.7, 3.7
- Фиксация 3.2, 3.3 –  
подключение в систему
- Посмотреть возможные  
переклейки (1.6-А; 2.3 – А, R)
- Дуги: на в/ч – 0.16; на н/ч –  
0.12

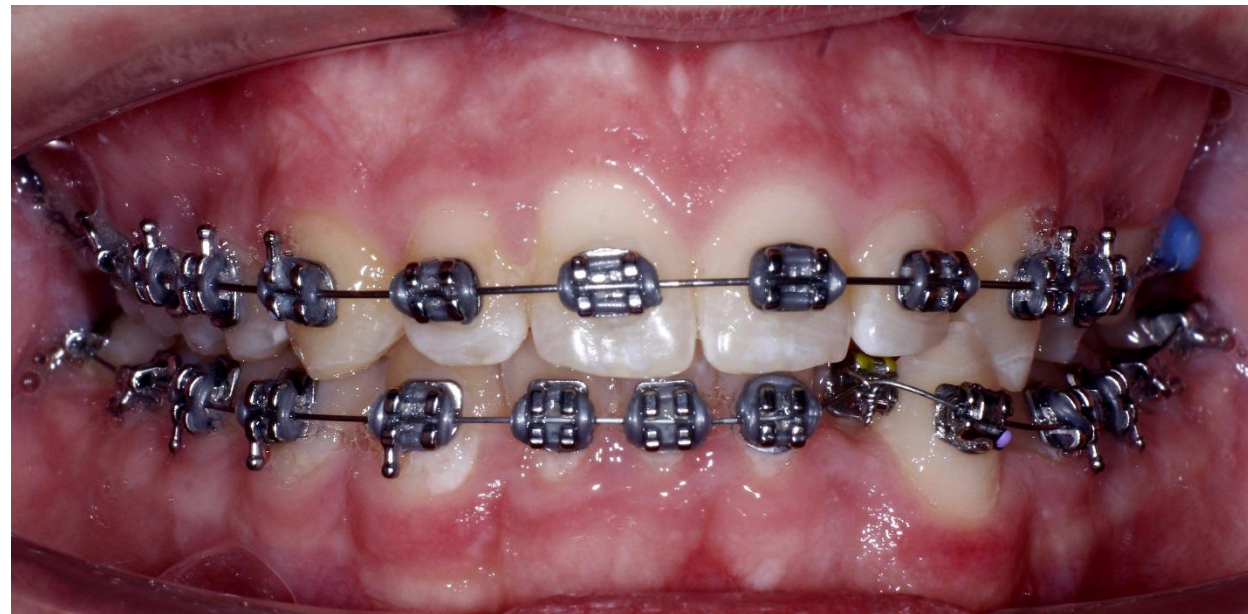



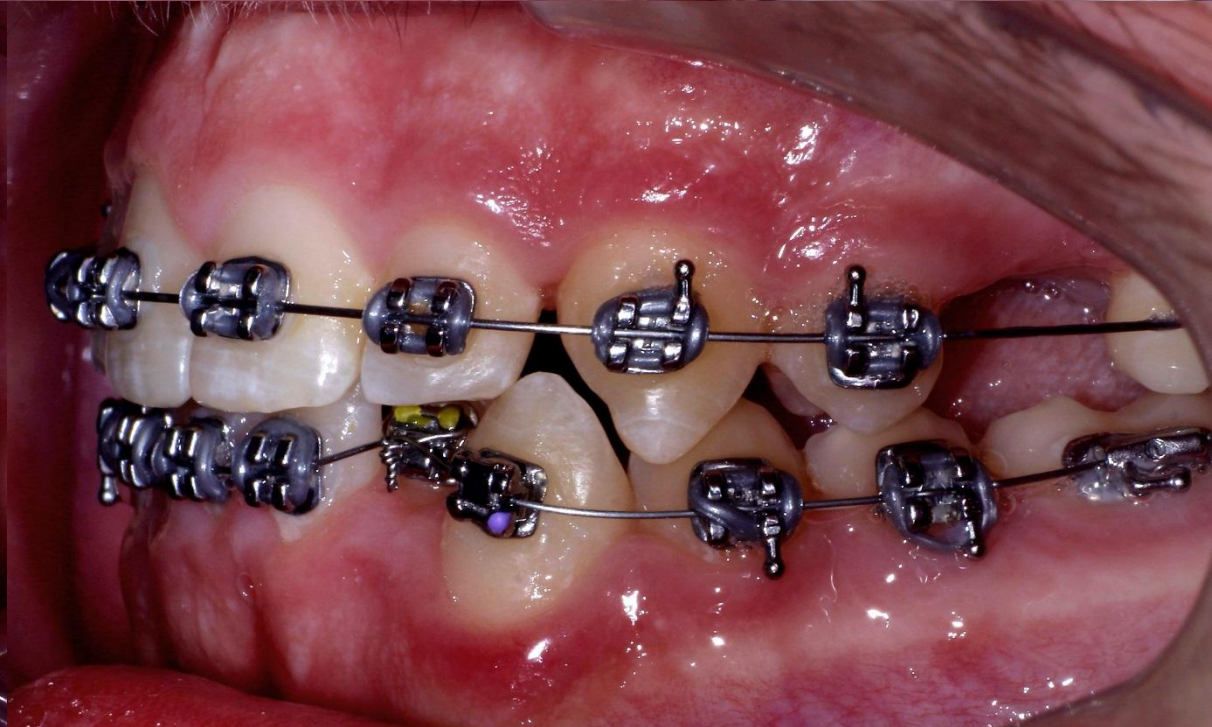
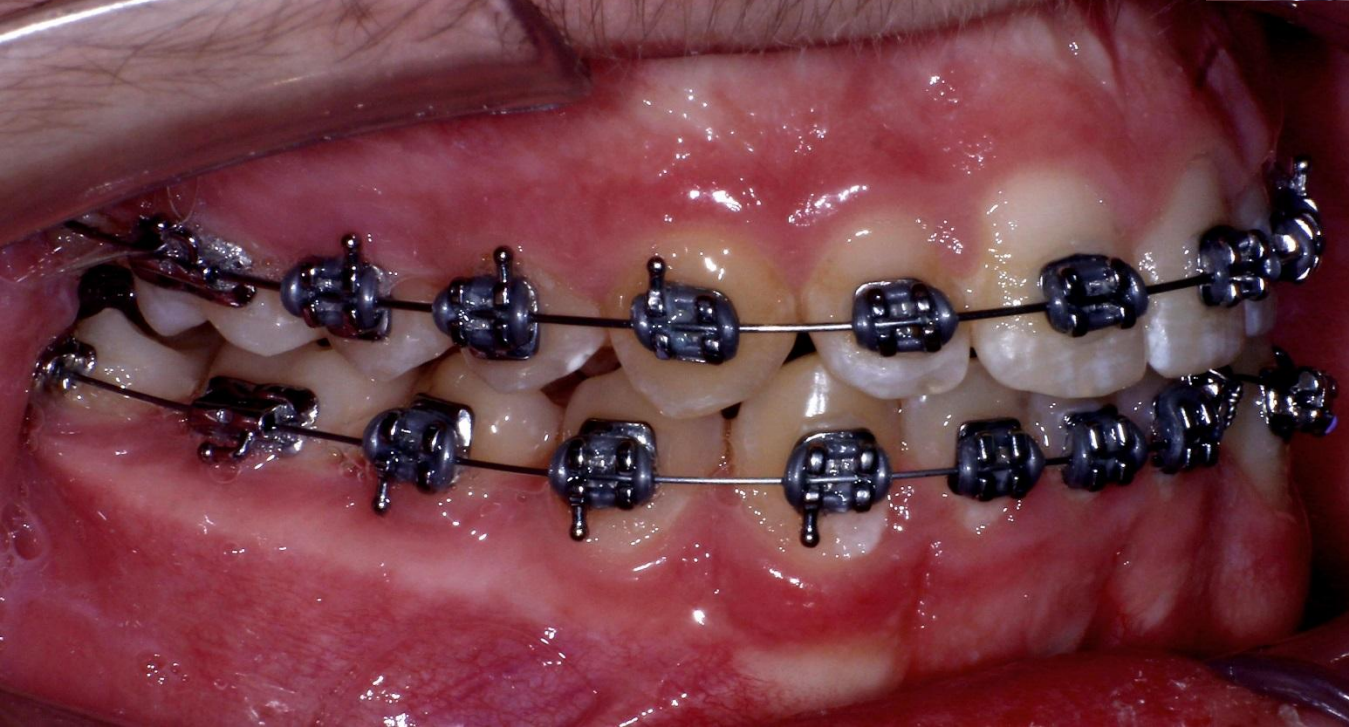
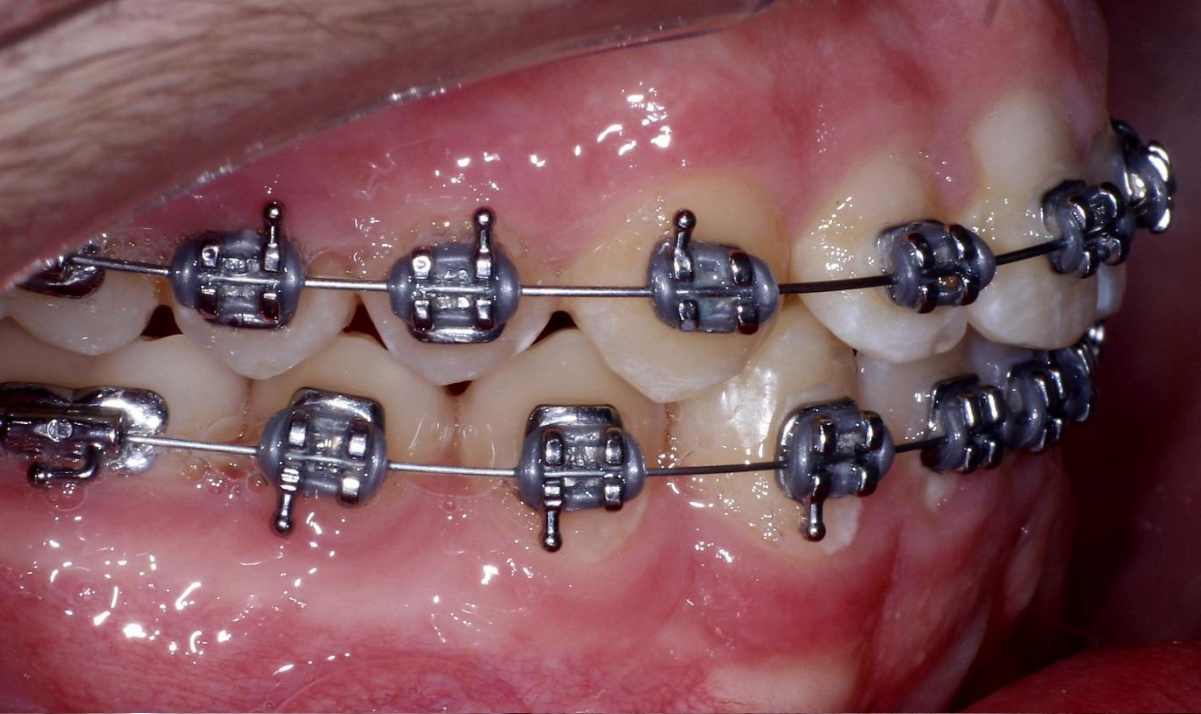



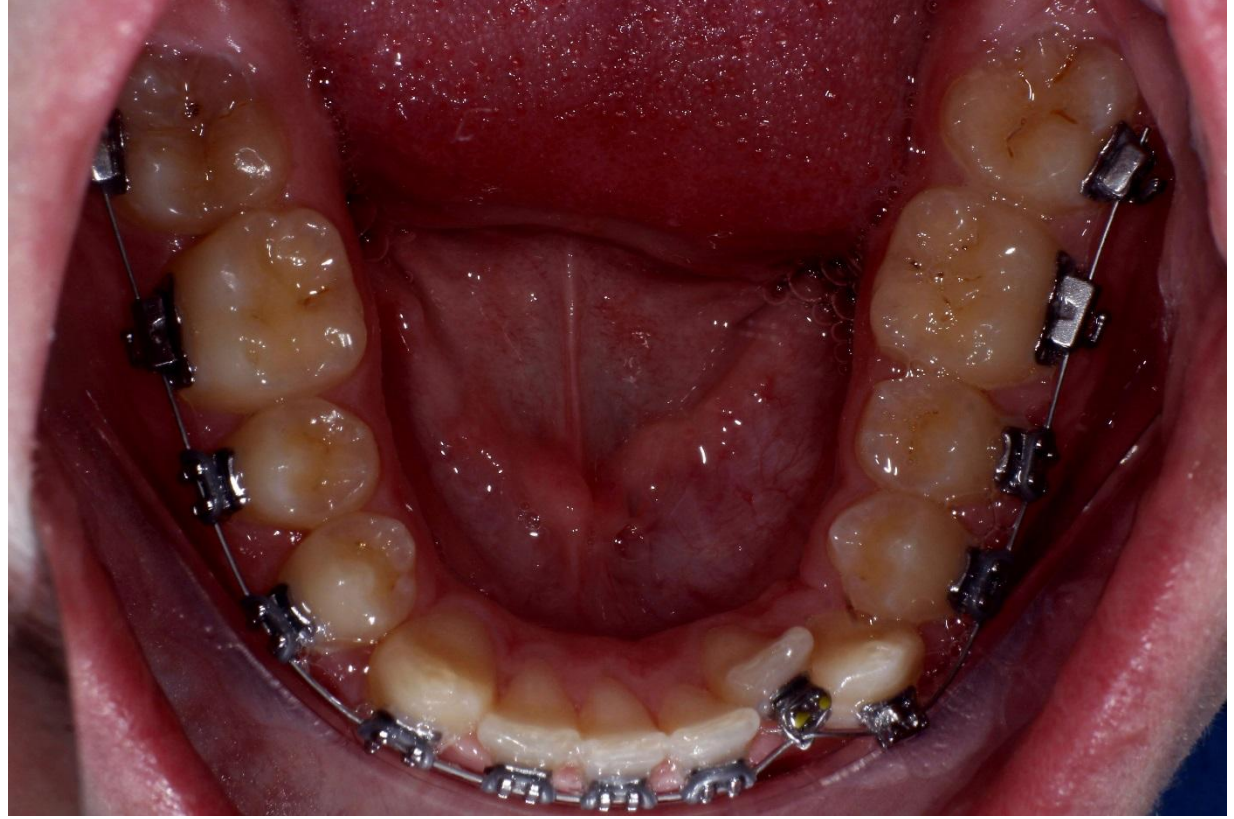
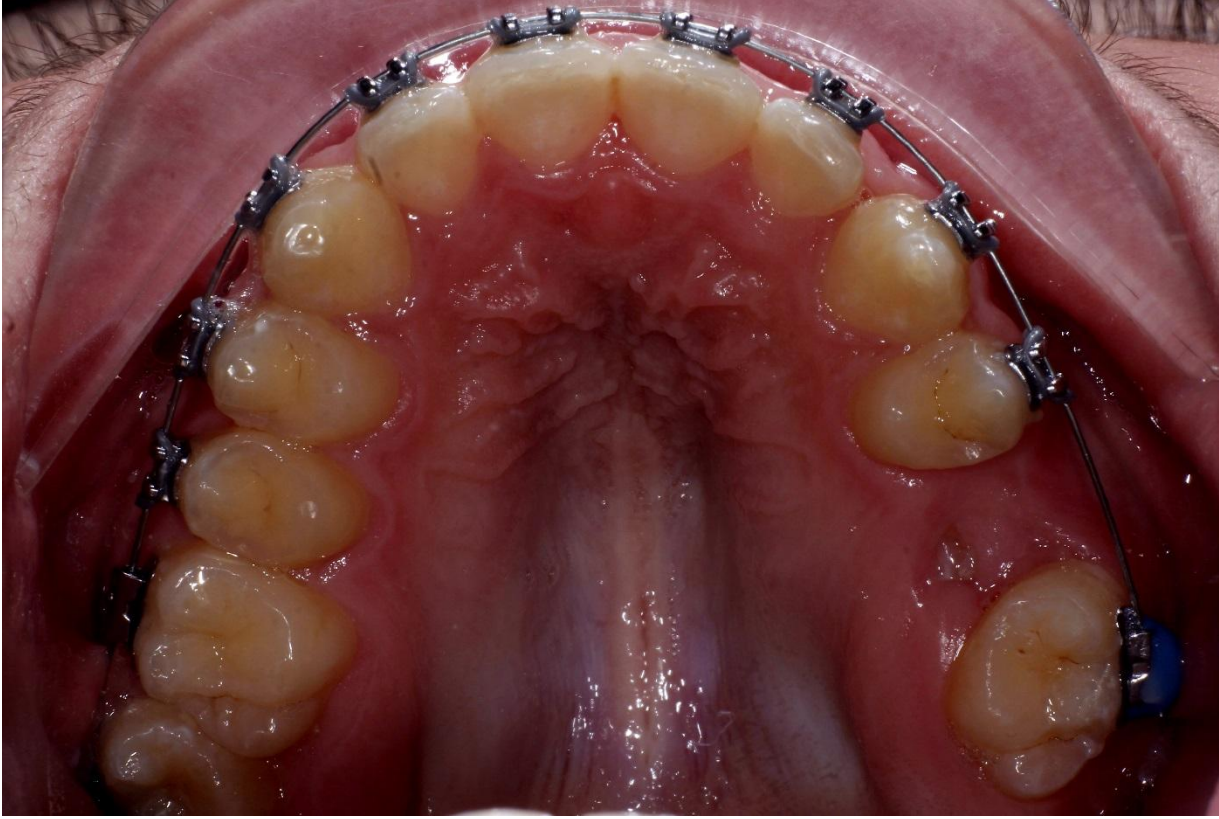



3. 23.11.2023

- *Дуги те же (на н/ч введена в 3.2)*
- *Сепарация на н/ч*
- *Разобшение фронтальное*

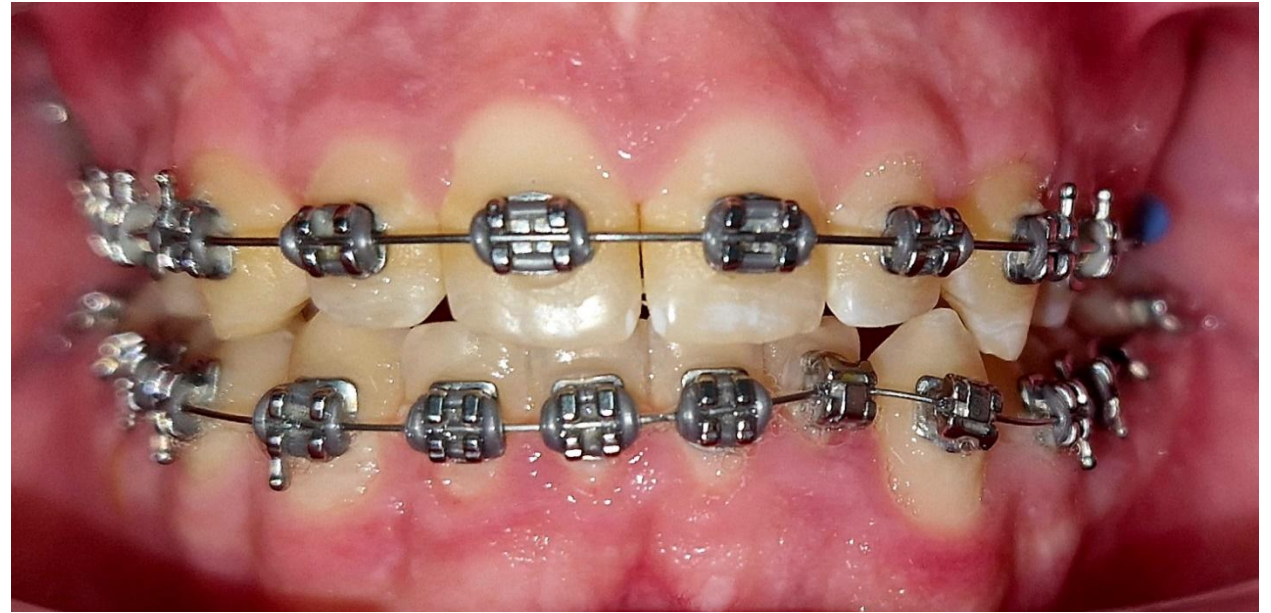



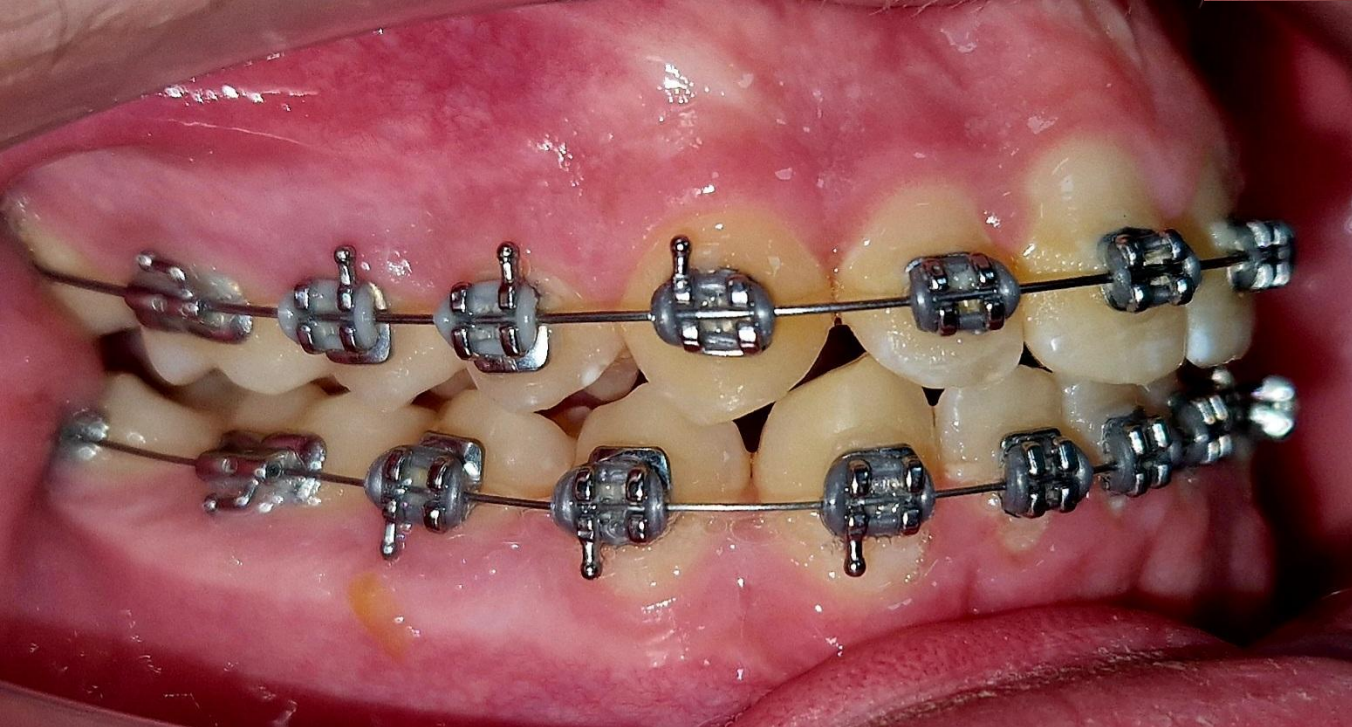
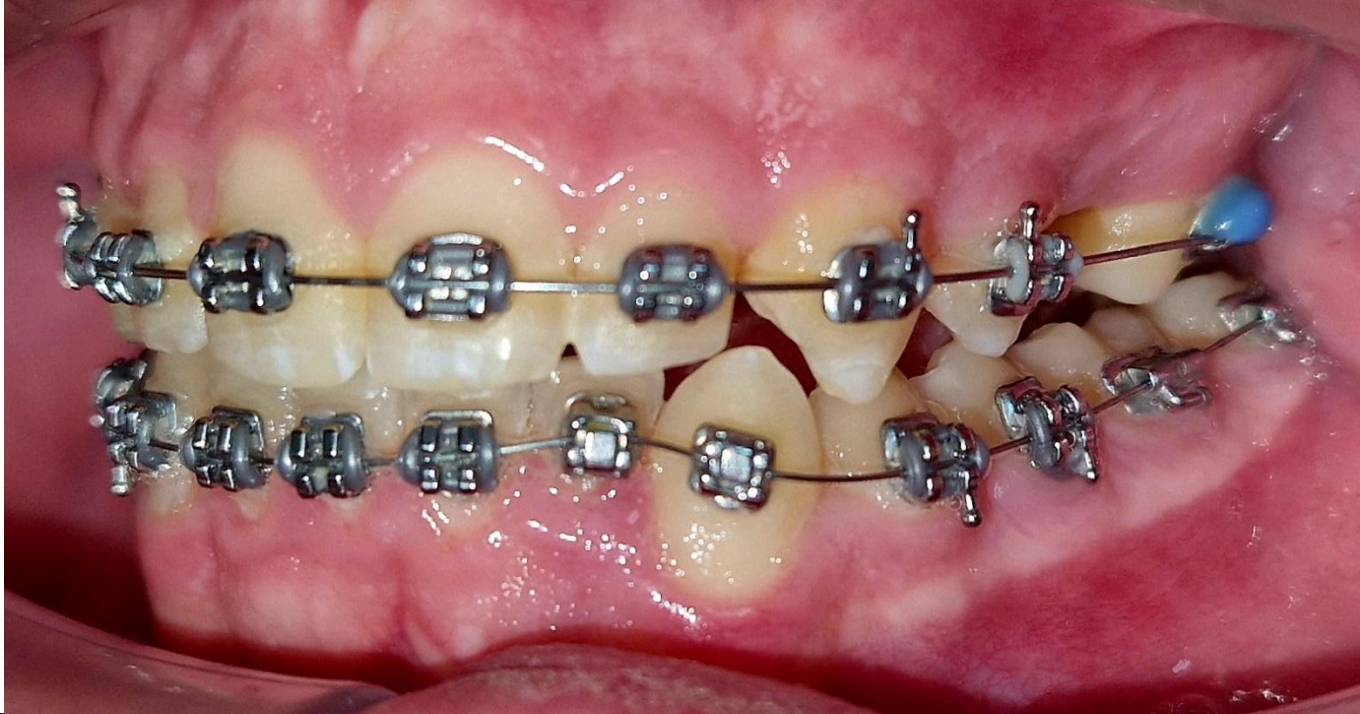



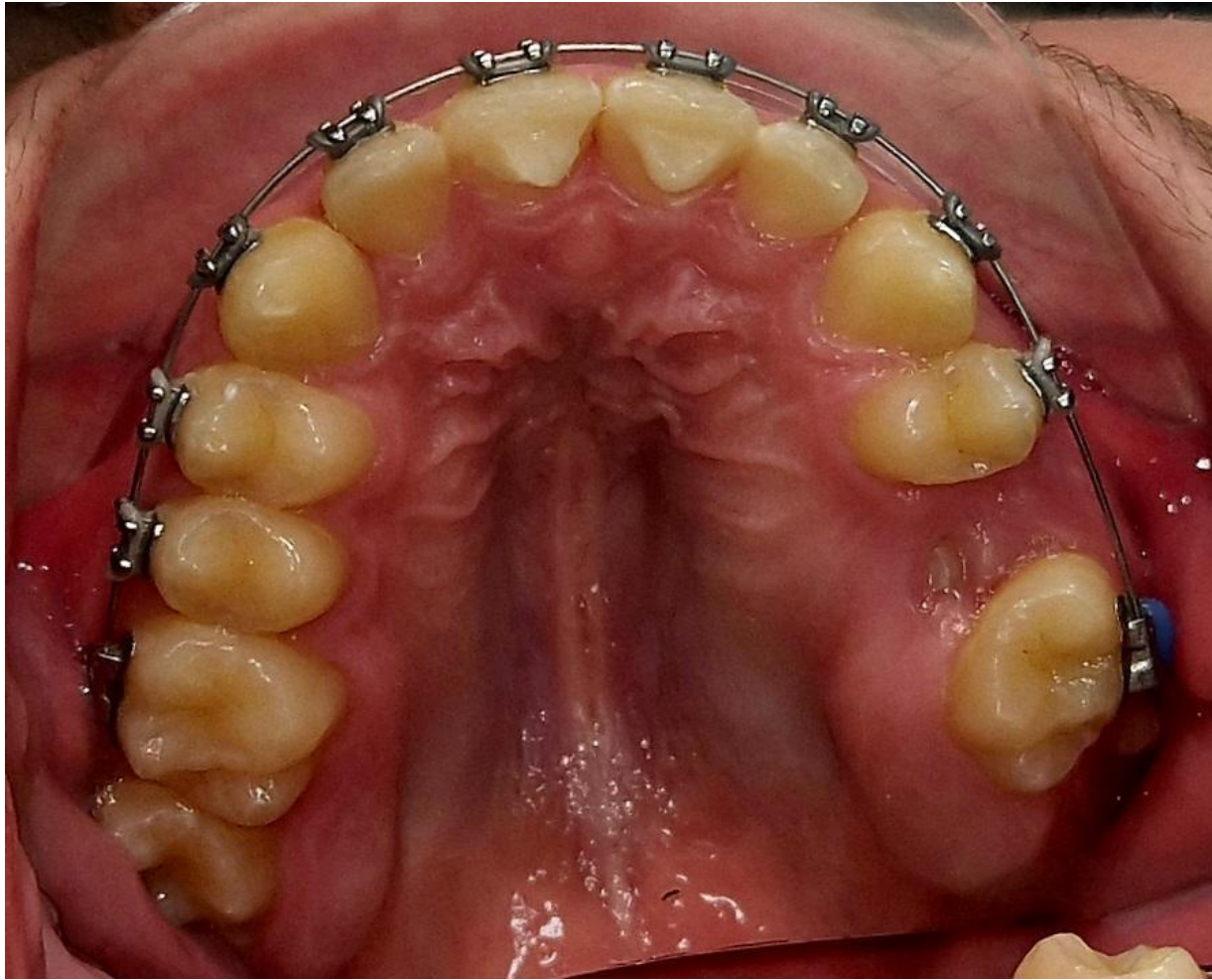



#### **4. 21.12.2023**

- **Посмотреть возможные переклейки**
- **Переклейки щечных трубок на его запасные**
- **Переклейка на запасные брекеты 3.2 и 3.3?**
- **Дуги 0.18 или 16/22 и 0.14 или 0.16**
- **Пришлифовывание клыков**
- **Эластики?**