

Пациент:

1.6

1.5

1.4

1.3

1.2

1.1

2.1

2.2

2.3

2.4

2.5

2.6

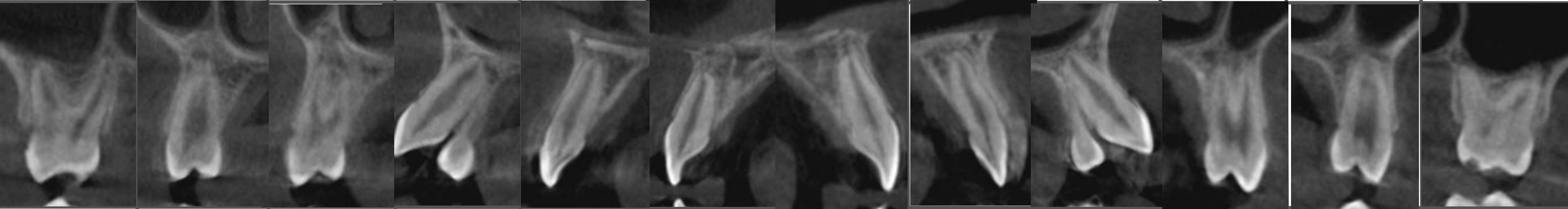

R

L

4.6

4.5

4.4

4.3

4.2

4.1

3.1

3.2

3.3

3.4

3.5

3.6

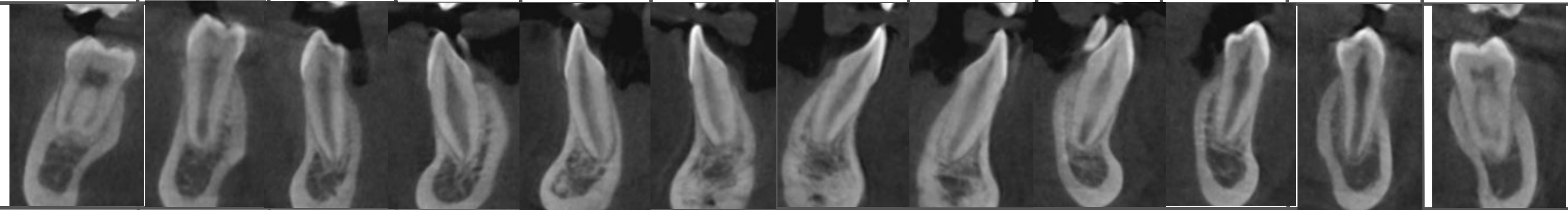

Подпись врача:

Пациент:

## Ортодонтическое лечение/общий план

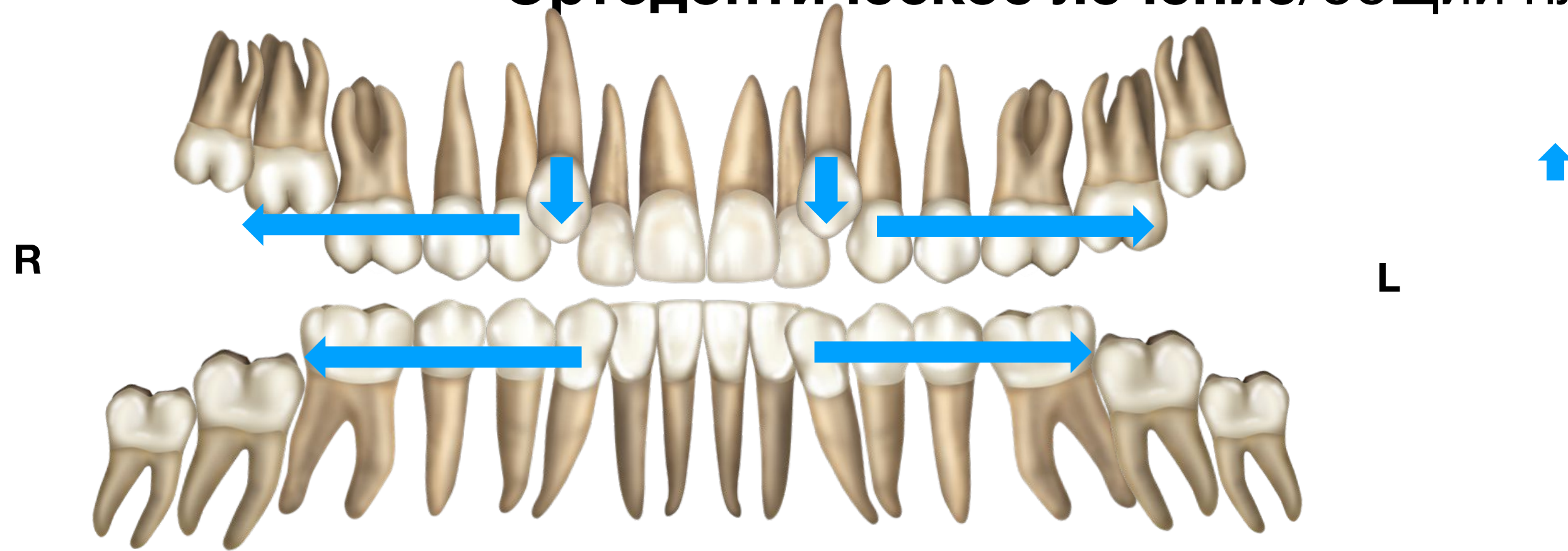

- удаление зубов 18,28, 38, 48 после ортодонтического лечения

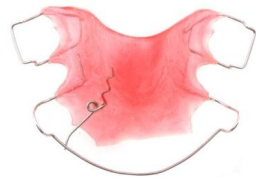

2 несъемных аппарата (дистализация)

Подпись врача:

Подпись пациента:

Пациент:

## Ортодонтическое лечение/этап 1

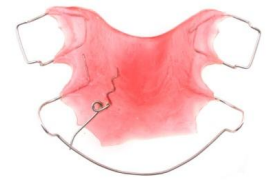
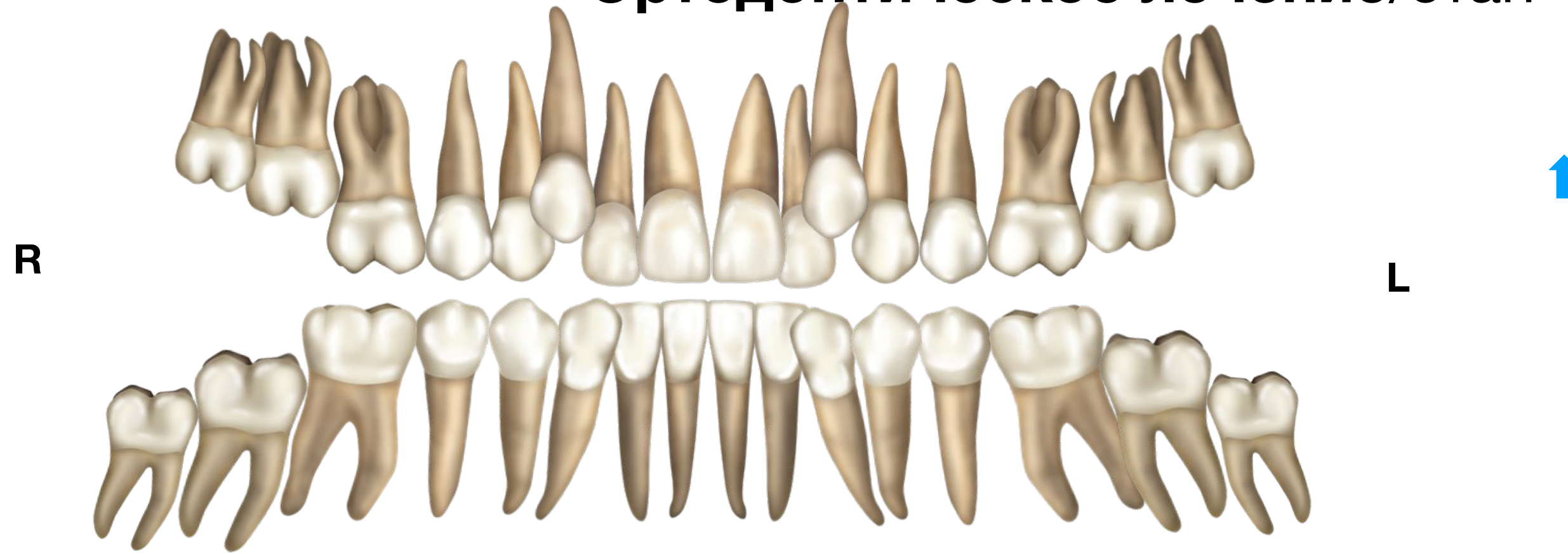

- Фиксация несъемного аппарата для дистализации на верхний зубной ряд

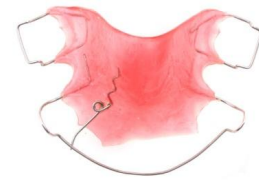

- Фиксация несъемного аппарата для дистализации на нижний зубной ряд через 2 – 3 мес

Подпись врача:

Подпись пациента:

Пациент:

## Ортодонтическое лечение/этап 2

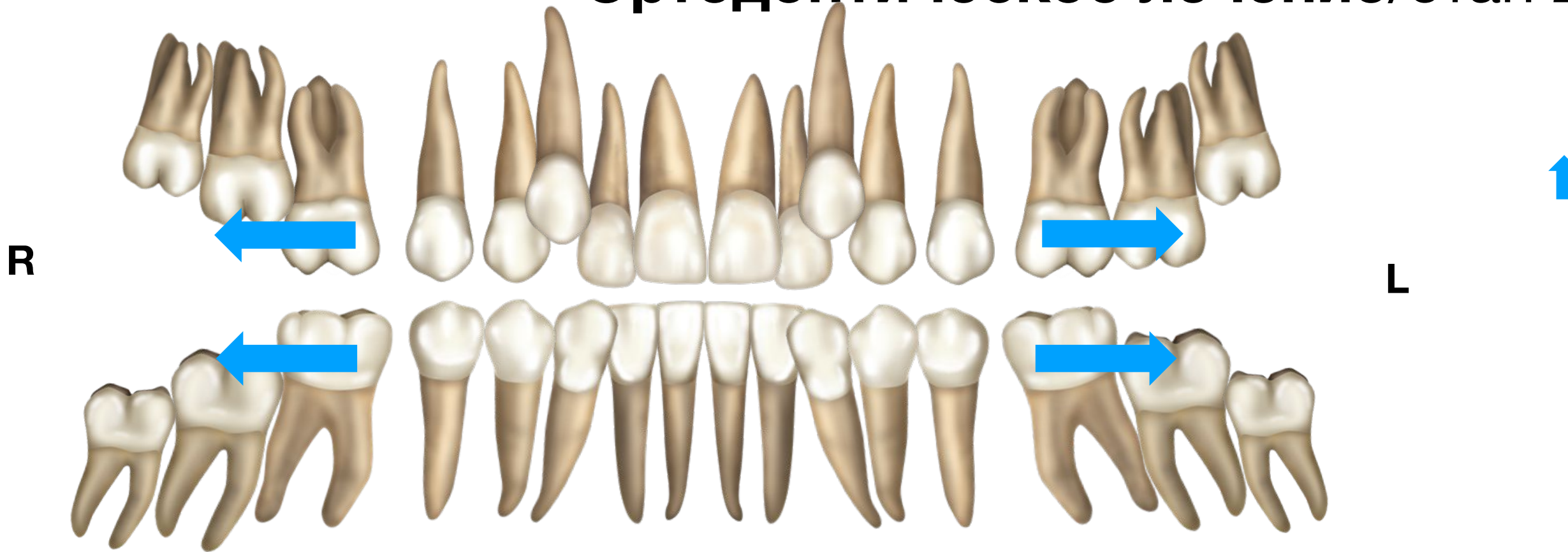

- Дистализация моляров

Подпись врача:

Подпись пациента:

Пациент:

## Ортодонтическое лечение/этап 3

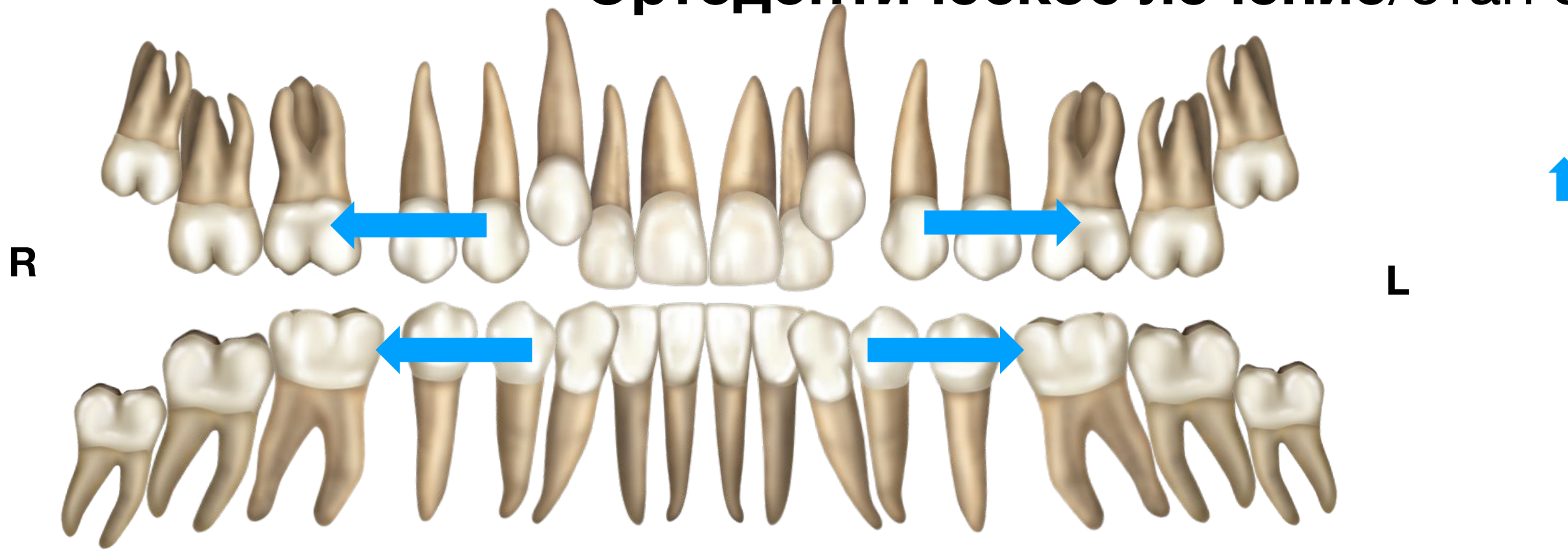

- Дистализация боковых зубов

Подпись врача:

Подпись пациента:

Пациент:

## Ортодонтическое лечение/этап 4

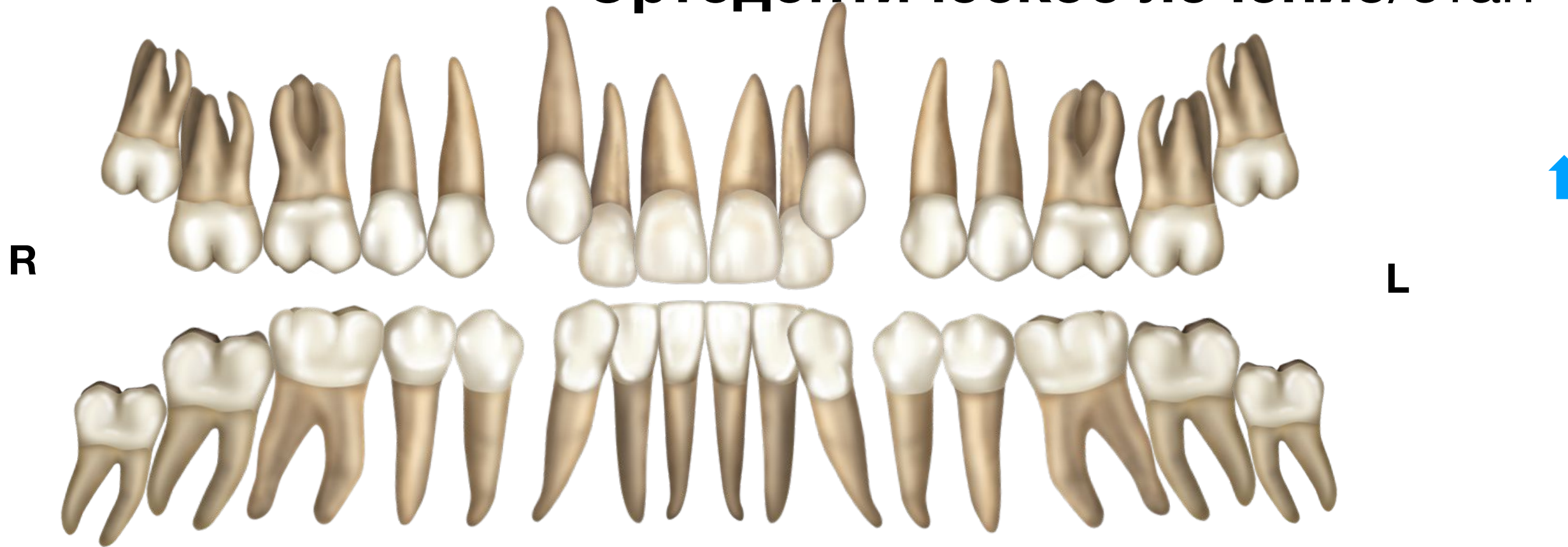

- Фиксация брекет – системы на верхний и нижний зубной ряд, нивелирование

Подпись врача:

Подпись пациента:

Пациент:

## Ортодонтическое лечение/этап 5

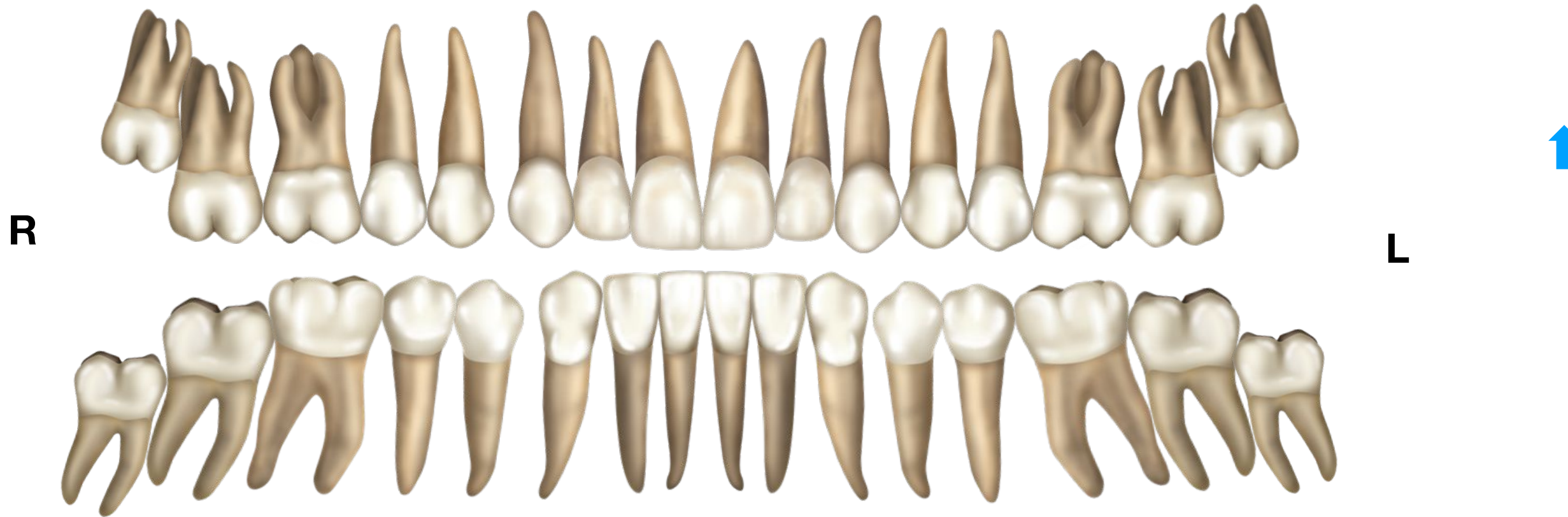

- Создание плотных окклюзионных контактов

Подпись врача:

Подпись пациента:

## Снятие брекет системы/несъемный ретейнер, капа

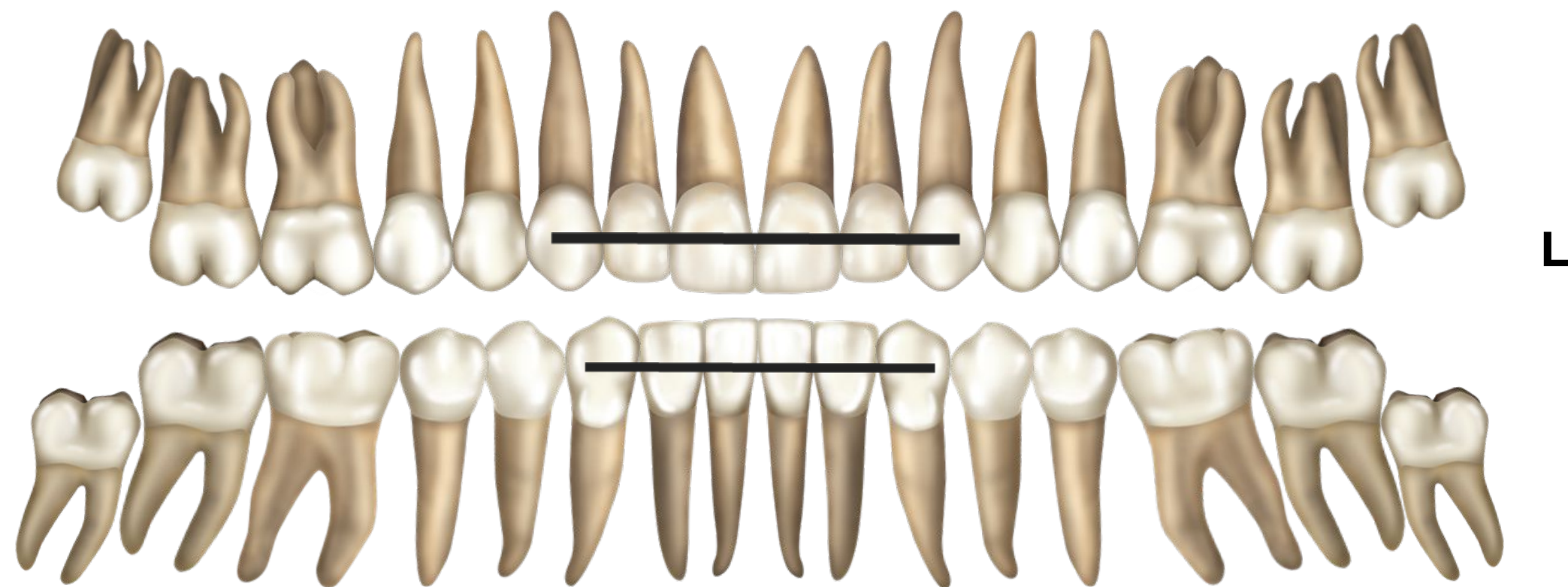

- снятие брекет системы + установка несъемного ретейнера на в.ч.,н.ч

- Ретенционные каппы.

☺ - профгигиена после снятия брекет системы

Подпись врача:

Подпись пациента:



Значки/диагно

з



## Терапия:

карие

с

пломба/карие

с

пломба/деф.

клиновидный деф.

абфракционный деф.

пульпит

периодонтит

периодонтит обостр.

твердые зуб.отл.

мягкие зуб.отл.

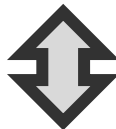

## Хирургия:

рецессия

уздечка

периодонтальный карман



Значки/лечение



## Терапия:

пломба



времен.рест-  
ия/50%



пульпит



периодонтит



проф.гигиена



отбеливание



ревизия



## Хирургия:

удаление

удаление ретен. зуб.

синус открытый

синус закрытый

костная пластика

имплантация

десневая пластика

коронковое удлинение

уздечка

кюретаж

## Ортодонтия:

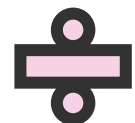
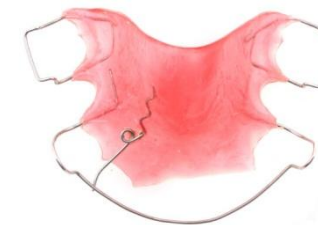

Значки/лечение



## Ортопедия:

керамическая  
реставрация

build up

вкл. культевая

вкл. культевая с напресовкой  
демонта

Ж

восковая моделировка

примерка воск. моделировки

артикулятор

сплинт

полный съемный протез



частично съемный протез

коронка на имплантате

искусственный зуб

врем. рест-ия (кабинетная)

врем. рест-ия (лабораторная)

врем. рест-ия на импл.

винир

ревизия ортопед.

