

Чанпладзе Галина

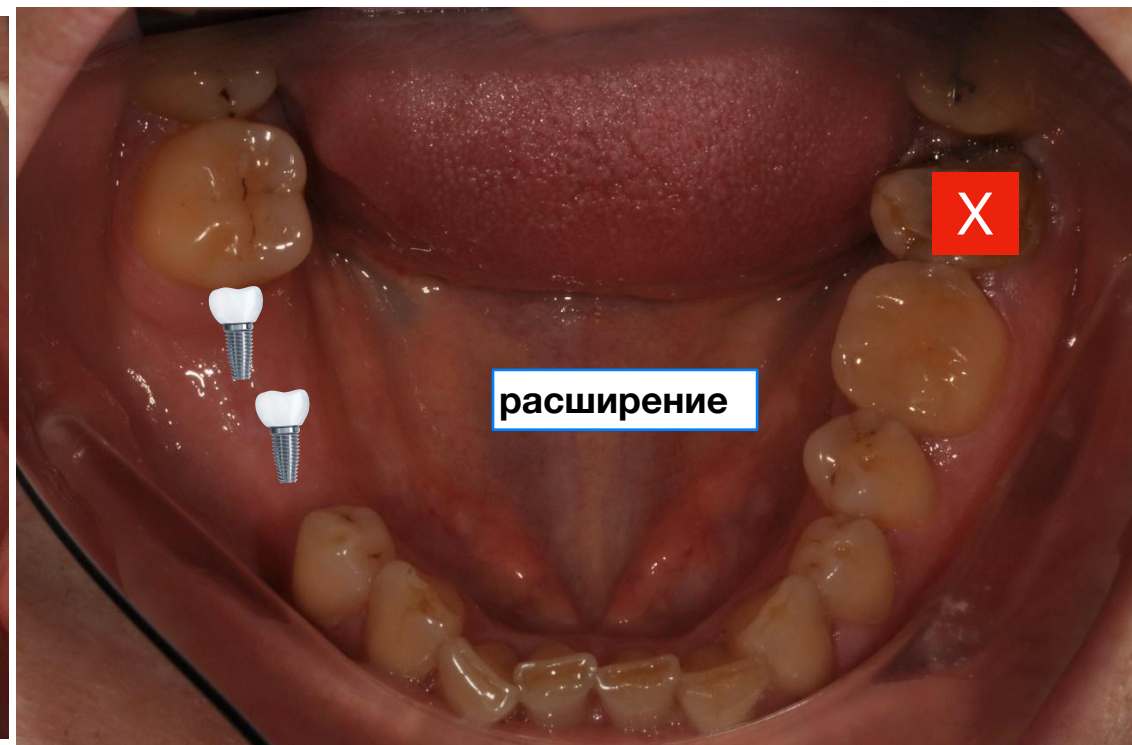

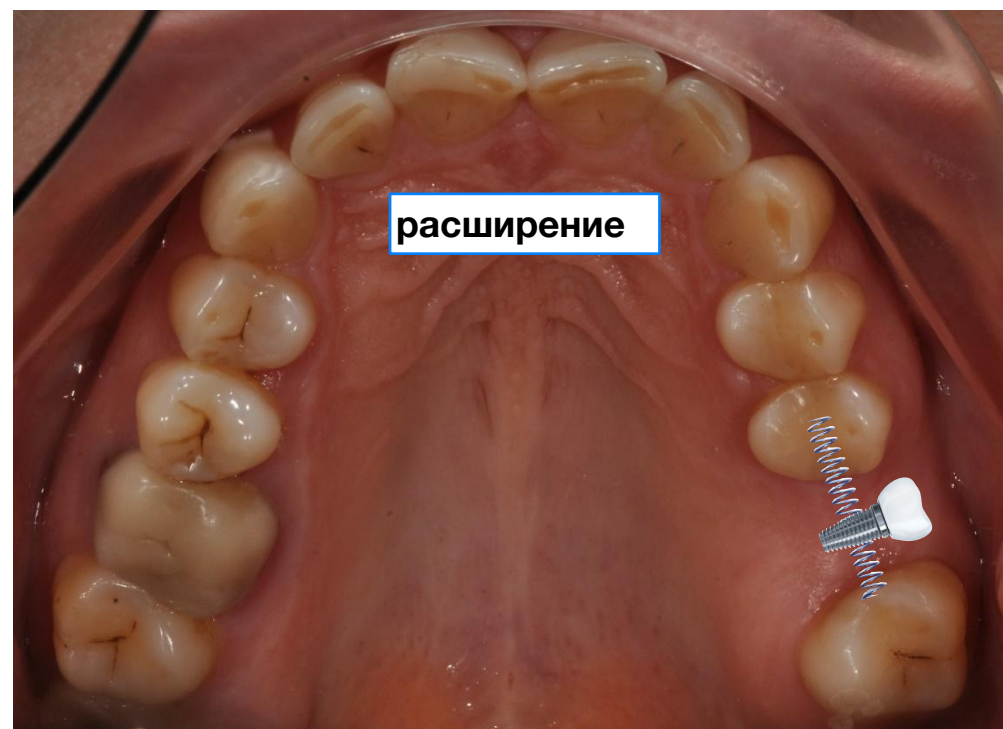

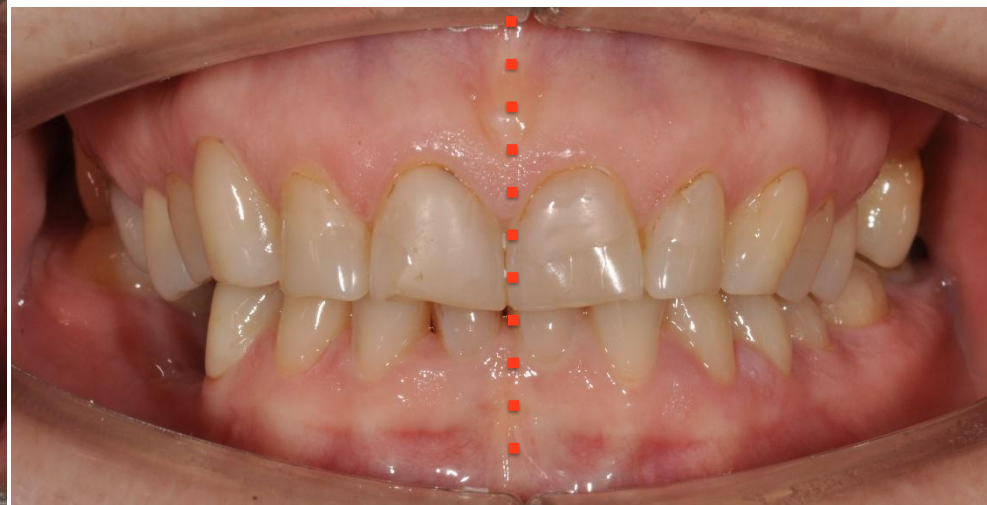

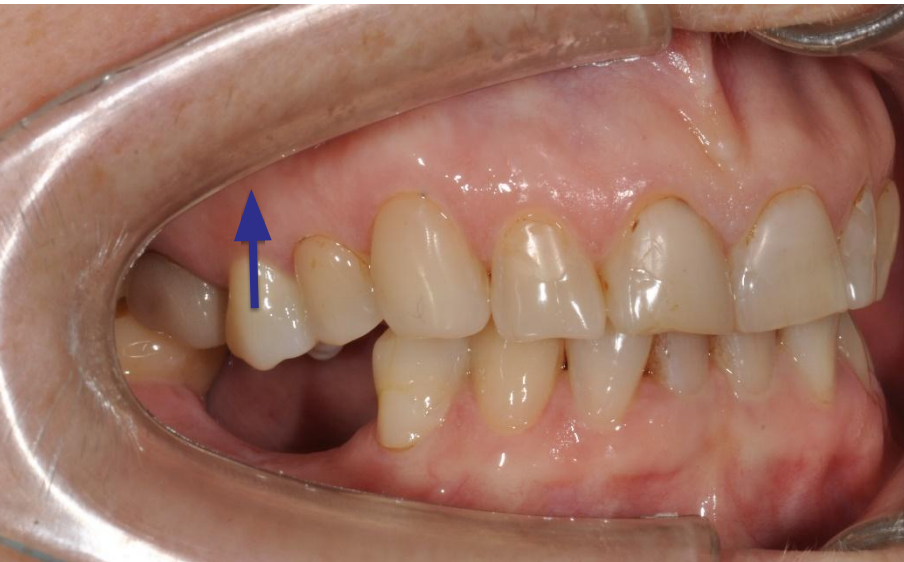
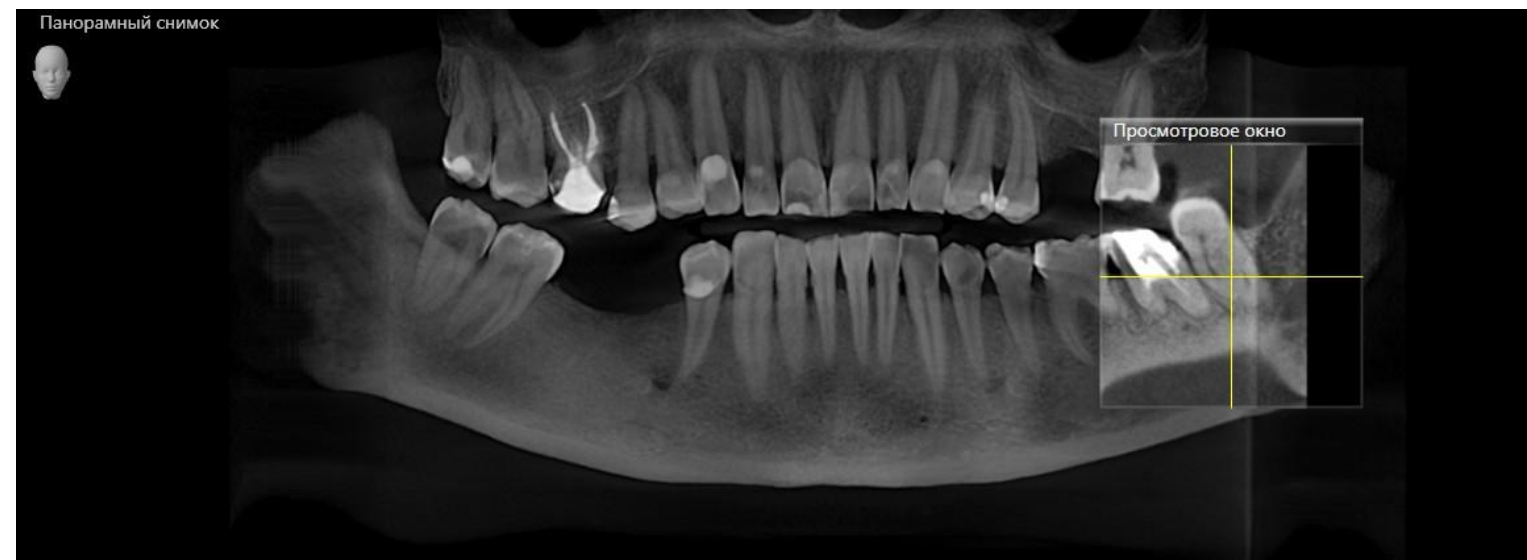
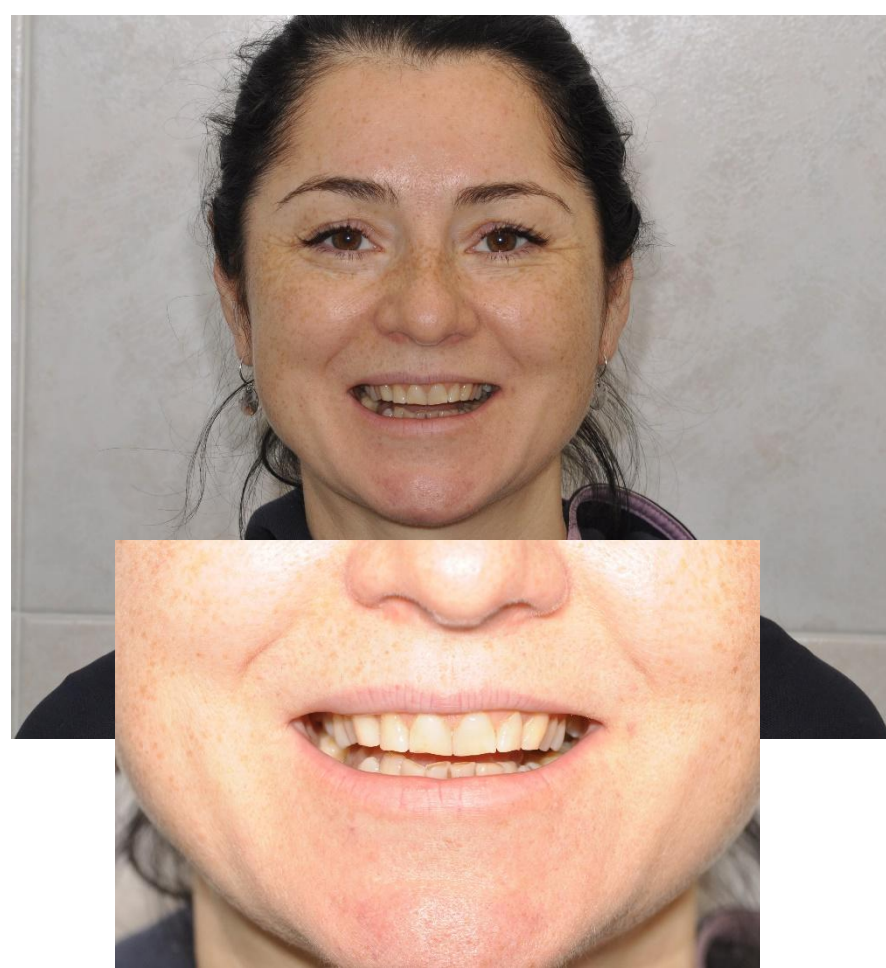
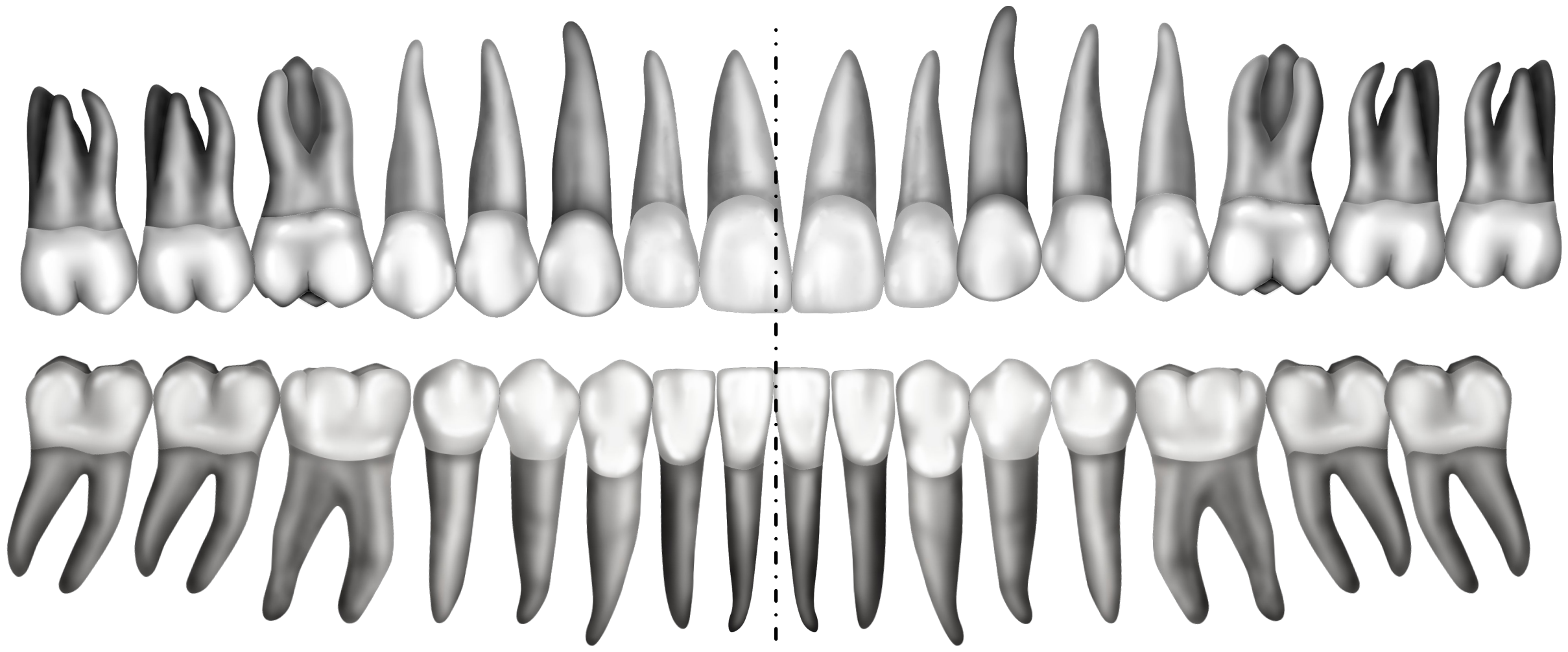

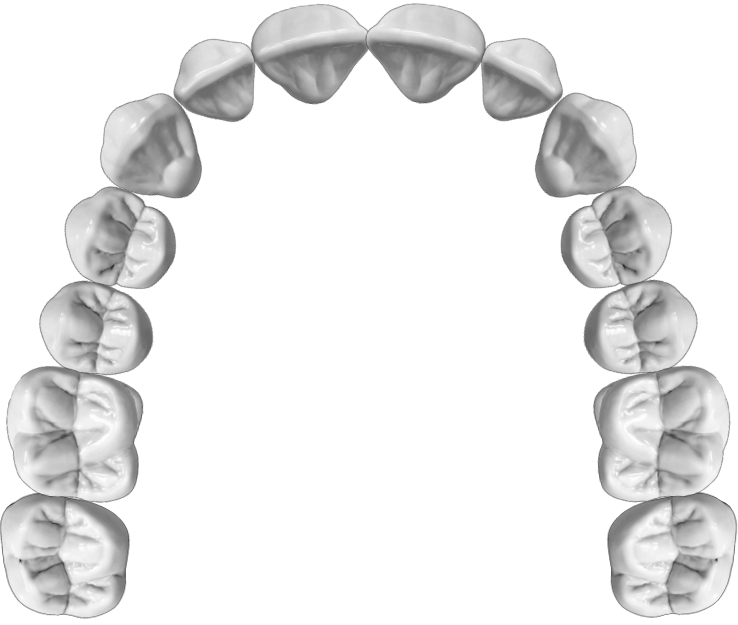
1. Выравнивание, расширение
2. Удаление 38 зуба
3. Имплантация в области 26,36,45,46
4. Удаление 18,48 (при отсутствии нормализации наклона 47)
5. Протезирование

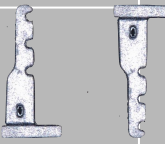

Заготовки обозначений

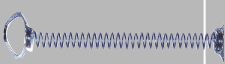
	Имплант	Эластики	Гербст	Интруз дуга
	Коронка/винир	Форсус		
	Микроимплант	← Мезиализация X мм		→ Мезиализация X мм
	Удаление	← Дистализация X мм		→ Дистализация X мм
	Расстояние, величина перемещения			Высокий крючок
	Сепарация	Комментарий		Комментарий по МИ, механике, нюансах и тд
	Направление перемещения			Лигатура от МИ
	Закрытие/раскрытие пространств			Рычаг (от МИ)
	Пружина закрывающ.	5°		Изменение наклонов
	Пружина открывающ.	5°		Изменение наклонов
				Цепочка

Комментарии по плану лечения

Особенности фиксации	Стандарт торк
Ранние эластики	
Разобшение	
Особенности механики	Расширение
Особые условия	
Другое	

Сроки и тип междисциплинарных работ

Установка МИ	
Дентальные импланты	2,3,4 сегмент
Временные реставрации	
Пародонтология	
Рем. терапия	
ВНЧС	
Логопед, миогимнастика	
Остеопат	
Другие специалисты	