

приоритет2030^  
лидерами становятся



Институт фундаментальной  
медицины и биологии

**ПРИЕМ - 2023**

# Эволюция развития КФУ

**приоритет2030<sup>^</sup>**  
лидерами становятся

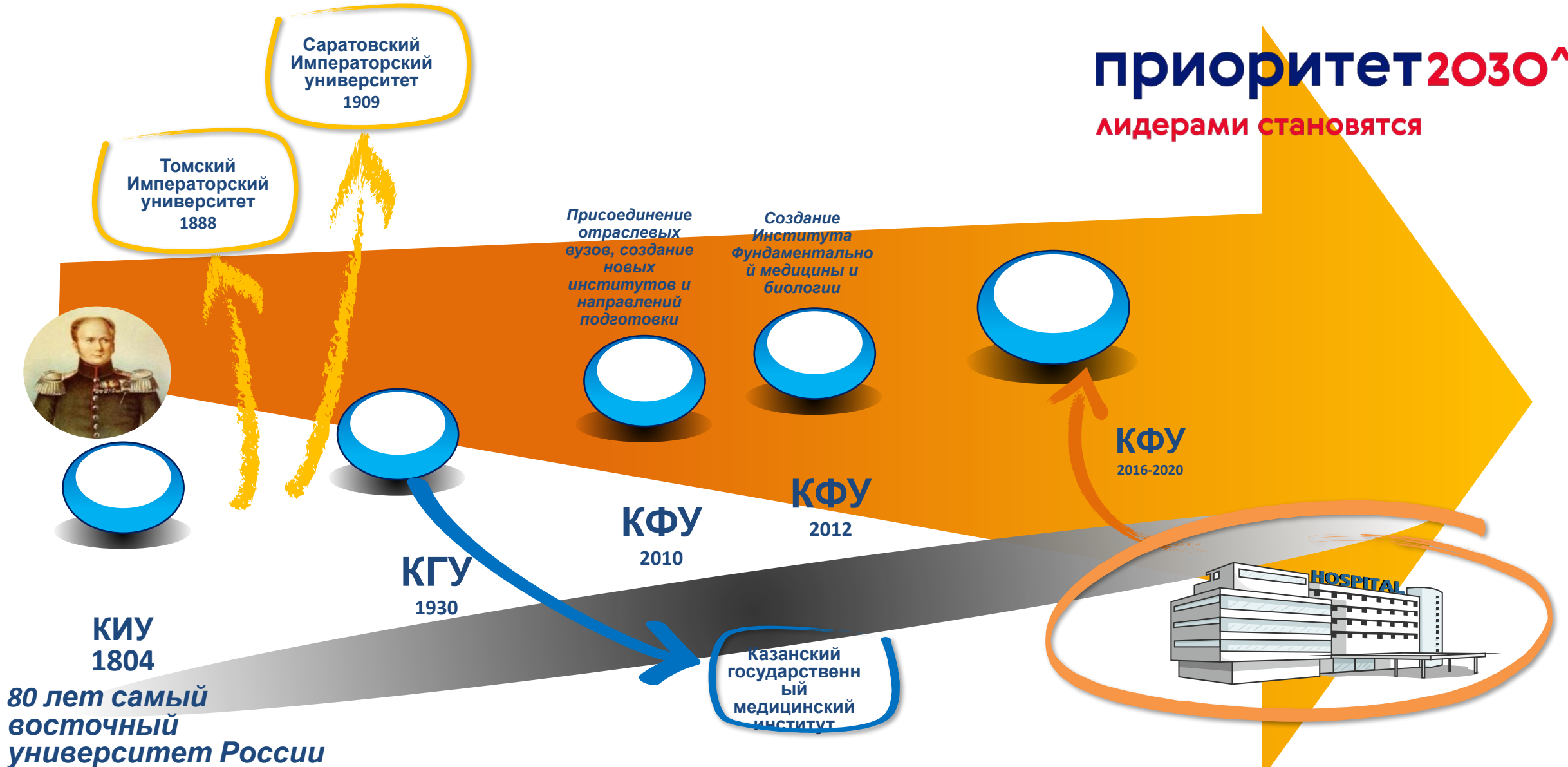

# Институт Фундаментальной медицины и биологии КФУ

## Высшая школа медицины



## Высшая школа биологии

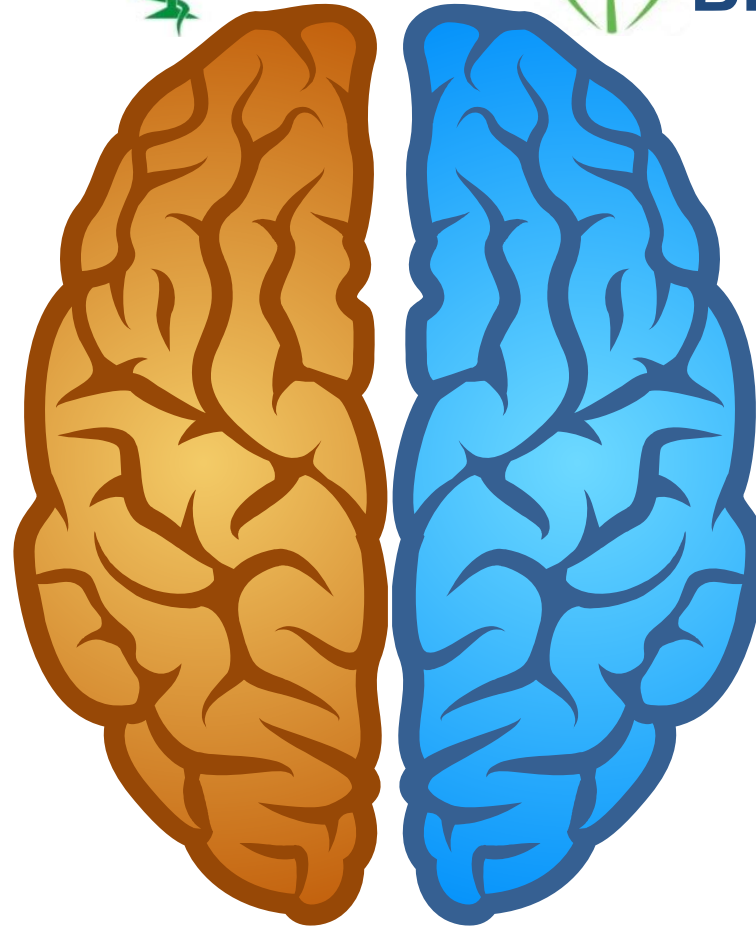

- Лечебное дело
- Стоматология
- Медицинская биохимия
- Медицинская биофизика
- Медицинская кибернетика
- Фармация

- Специалитет – 1804 чел.
- Ординатура – 216 чел.
- Аспирантура – 17 чел.

Бакалавриат – 762 чел.  
Магистратура – 248 чел.  
Аспирантура – 161 чел.

Всего 3 197 = 9.1 % всех обучающихся КФУ

# Особенности учебного процесса

- ✓ Фундаментальные дисциплины, такие как: химия, физика и иностранный язык реализуются профильными институтами КФУ



- ✓ Нейроанатомия выделена в отдельную дисциплину (5 ЗЕТ, 3 семестр)
- ✓ Цифровая медицина (2 ЗЕТ, 4 семестр)

# Инфраструктура трансляционной медицины



Высшая школа  
медицины

Высшая школа  
биологии

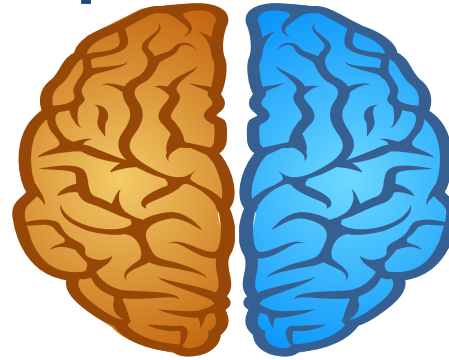

- ✓ Университетская клиника  
(многопрофильный стационар, 840 коек)
- ✓ Научно-клинический центр прецизионной и  
регенеративной медицины
- ✓ 36 научных лабораторий и 3 Центра  
коллективного пользования научным  
оборудование

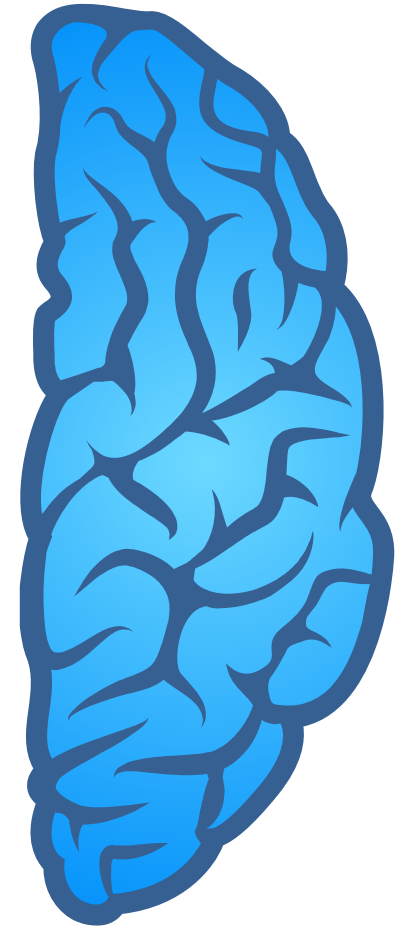

# Этапы развития трансляционной медицины в КФУ



2013-2014



OPEN LABS

Центр коллективного пользования

2015-2018

КФУ стал мировой научно-образовательной дискуссионной площадкой обсуждения перспектив развития современной медицинской науки и образования: **International Seminar "Life of Genomes (2017,2018)"**, **International workshop «Kazan Precision Medicine Workshop»**, **Международная конференция «Постгеном» (2014, 2018)**, **Саммит THE Research Excellence Summit: Eurasia 2018**, **Cochrane workshop 2017**

МЕЖДУНАРОДНОЕ СОТРУДНИЧЕСТВО

УНИВЕРСИТЕТСКАЯ КЛИНИКА



2019-2035

## Medical Simulation Center



- Create a clinical training program
  - For students
  - For physicians
- Create a pre-operative assessment and planning (Personalized simulation) program
- Acquisition and accumulation of clinical data

ТРАНСЛЯЦИЯ В КЛИНИКУ И ОБРАЗОВАНИЕ - ПРИОРИТЕТ 2030

## Personal omics and clinical IT system

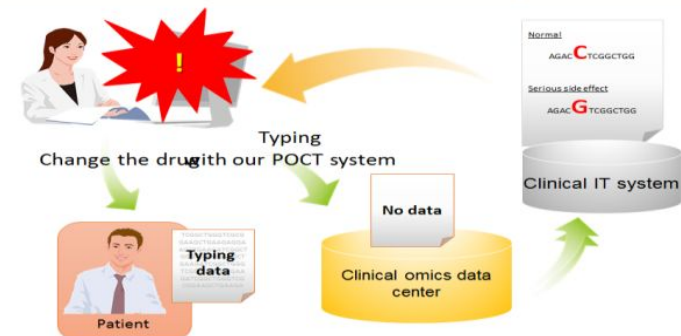

# Особенности учебного процесса

Развитие компетенций научной деятельности:

- Дисциплина «Методы исследования в биологии и медицине» (4 ЗЕТ, 5 семестр)
- Блок дисциплин по выбору:
  - Методы генетических исследований,
  - Методы клинической лабораторной диагностики,
  - Методы современной микроскопии,
  - Методы физиологических исследований обучающиеся имеют возможность освоить практические навыки.
- **Выполнение и защита курсовых работ - в учебном плане каждой специальности.** (*В рамках курсовой работы студенты приобретают навыки выполнения научной работы: обзор литературы, эксперимент, статистическая обработка полученных данных, выводы, умение публично представлять полученные результаты*).
- Во время изучения клинических дисциплин выделен отдельный блок для отработки практических навыков на фантомах и симуляторах в Симуляционном центре ИФМиБ

## Особенности учебного процесса

- Во время изучения клинических дисциплин выделен отдельный блок для отработки практических навыков на фантомах и симуляторах в Симуляционном центре ИФМЭБ

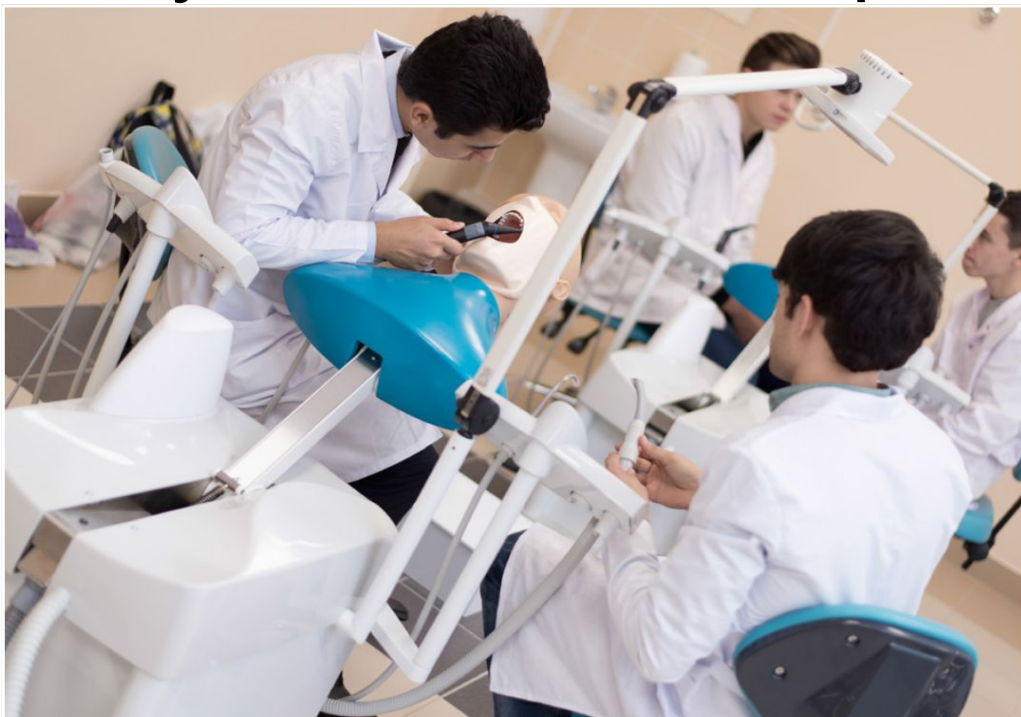



# Первичная аккредитация специалистов

Федеральный закон № 323-ФЗ «Об основах охраны здоровья граждан в Российской Федерации» - право на осуществление медицинской и фармацевтической деятельности в Российской Федерации имеют лица, получившие медицинское, фармацевтическое образование в Российской Федерации в соответствии с федеральными государственными образовательными стандартами и имеющие свидетельство об аккредитации специалиста.

- 2018 – 27 чел – 100% получили сертификат об аккредитации
- 2019 – 82 чел – 100% получили сертификат об аккредитации
- 2020 – 137 чел – 100% получили сертификат об аккредитации
- 2021 – 121 чел – 100% получили сертификат об аккредитации

В 2021 году состоялся первый выпуск индийских студентов, обучавшихся на английском языке. 100% выпускников сдали National board examination, подтвердили диплом КФУ и получили право на работу в Индии.



# Позиции в международных рейтингах

	2018	2019	2020	2021	2022
<b>THE World University Rankings</b>	401-500 (в РФ - 5-8)	601-800 (в РФ - 10-13)	601-800 (в РФ - 9-12)	601-800 (в РФ - 10-13)	801-1000 (в РФ - 15-18)
<i>THE by subject "Clinical &amp; health"</i>	-	501-600 (в РФ - 2-5)	401-500 (в РФ - 2-3)	501-600 (в РФ - 4-6)	501-600 (в РФ - 3-5)
<i>THE by subject "Life science"</i>	401-500 (в РФ - 3)	501-600 (в РФ - 6)	401-500 (в РФ - 4-6)	401-500 (в РФ - 4-8)	401-500 (в РФ - 5)
<b>QS World University Rankings</b>		439 (в РФ - 13)	392 (в РФ - 12)	370 (в РФ - 13)	347 (в РФ - 10)
<i>QS by subject "Biological Sciences"</i>		-	401-450 (в РФ - 4-5)	401-450 (в РФ - 5)	351-400 (в РФ - 5-7)
<i>QS by subject "Medicine"</i>		-	-	-	551-600 (в РФ - 6)
<i>QS by subject "Pharmacy &amp; Pharmacology"</i>		-	-	-	251-300 (в РФ - 3)



# Институт фундаментальной медицины и биологии



Биологи



Врачи



Педагоги-биологи



## Прием в 2023 году

Шифр	Направление подготовки/специальность	Форма обучения
	<b>Биологическое направление</b>	
06.03.01	<b>Биология</b> (бакалавриат, очное)	Бюджет, контракт
06.04.01	<b>Биология</b> (магистратура, очное, 11 профилей)	Бюджет, контракт
	<b>Педагогическое направление</b>	
44.03.05	<b>Педагогическое образование с двумя профилями</b> (Биология и английский язык; биология и БЖД, очное)	Бюджет, контракт
44.03.01	<b>Педагогическое образование</b> (Биология, заочное)	Бюджет, контракт
44.04.01	<b>Педагогическое образование</b> (магистратура, очное)	Бюджет, контракт
	<b>Медицинское направление</b>	
30.05.01	<b>Медицинская биохимия</b> (специалитет, очное)	Бюджет, контракт
31.05.01	<b>Лечебное дело</b> (специалитет, очное)	Бюджет, контракт
31.05.03	<b>Стоматология</b> (специалитет, очное)	Контракт
33.05.01	<b>Фармация</b> (специалитет, очное)	Бюджет, контракт
32.04.01	<b>Общественное здравоохранение</b> (магистратура, очное)	Контракт



Казанский  
федеральный  
университет

ИНСТИТУТ  
фундаментальной медицины  
и биологии

# БАКАЛАВРИАТ



# Биология - Бакалавриат

- Биология (ЕГЭ)
- Математика/Химия (ЕГЭ)
- Русский язык (ЕГЭ)
- 06.03.01 Бакалавриат  
– 4 года

**Прием-2023:**

Бюджет / Контракт

**155 / 20** мест

- Стоимость обучения по контракту в 2022 году –

**150'840 руб./год\***

*\* В 2023 году может быть изменена*

- Средний проходной балл на бюджет по 3 ЕГЭ в 2022 году - **184** (в 2021 – 224)

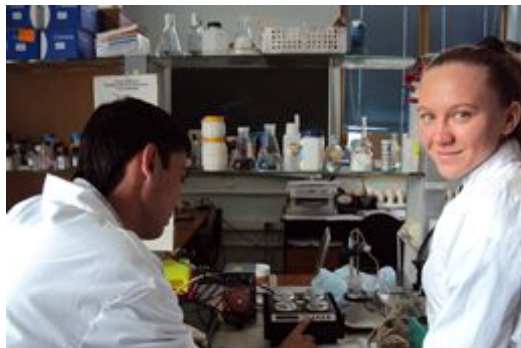
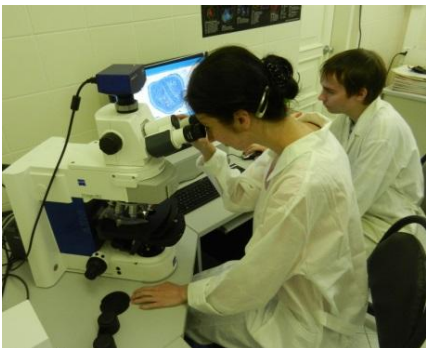



# Биология - Бакалавриат

## Индивидуальные образовательные траектории

Биохимия,  
био- и  
нанотехнологии

Клеточная и  
молекулярная  
биология

Генетика и  
эволюционная  
биология

Микробиология

Биоразнообразие и  
биоресурсы

Физиология и  
нейробиология





# Педагогическое образование с двумя профилями подготовки - Бакалавриат

- **Обществознание (ЕГЭ)**

- Математика / физика / биология / химия / география / информатика и ИКТ / иностранный язык (ЕГЭ)
- Русский язык (ЕГЭ)

- **44.03.05 Бакалавриат**

- Биология и английский язык
  - Биология и безопасность жизнедеятельности
- 5 лет

**Прием-2023:**  
Бюджет / Контракт  
**25 / 5 мест**

Стоимость обучения по контракту в 2022 г.  
– **133'320 руб./год\***

\* В 2023 году может  
быть изменена

Средний проходной балл на бюджет по 3 ЕГЭ  
В 2022 году – **180** (в 2021 году - **212**)





# Педагогическое образование (заочное) - Бакалавриат

- **Обществознание (ЕГЭ)**
- Биология (ЕГЭ)
- Русский язык (ЕГЭ)

- 44.03.01 **Бакалавриат**
- **Биология (заочное)**  
– 5 лет

**Прием-2023:**  
**Бюджет / Контракт**  
**15 / 5 мест**

Стоимость обучения по контракту в 2022 г.  
– **52'260 руб./год\***

*\* В 2023 году может  
быть изменена*

Средний проходной  
балл на бюджет по 3 ЕГЭ  
в 2022 году - **174**





Казанский  
федеральный  
университет

ИНСТИТУТ  
фундаментальной медицины  
и биологии

# МАГИСТРАТУРА



# Биология - Магистратура

- **Биология (тест+эссе)**
- Устное собеседование по профилю магистерской программы
- 06.04.01 **Магистратура**  
**11** магистерских программ с бюджетной и контрактной формами обучения
  - обучение 2 года
  - Прием-2023:**  
на все программы  
Бюджет / Контракт  
**120 / 5**
- Проходной балл на бюджет по 2 внутренним экзаменам (100+100) в 2022 году – **155**

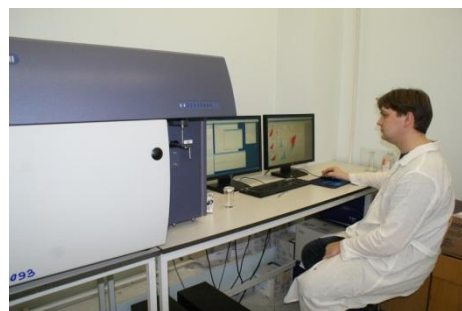



## Магистерские программы по биологии

Микробиология и вирусология	Биохимия , молекулярная биология и биоинформатика
Генетика	Био- и нанотехнологии
Биоресурсы и биоразнообразие	Нейробиология
Биология растений и ландшафтный дизайн	Медико-биологические науки
Биоэкология и заповедное дело	Физиологические основы функциональной диагностики
Генетические технологии	



**Стоимость обучения по контракту в 2022 г. – 160'740 руб./год\***

*\* В 2023 году может быть изменена*

**Master's program: Biotechnology (совместно со СколТех)**

Обучение одновременно на 2 программах: в КФУ на любой биологической программе (на русском языке) и в Университете СколТЕХ – на Biotechnology (на английском языке). **Обучение бесплатное**



# Педагогическое образование - Магистратура

## Вступительное испытание:

Письменный экзамен (тест+эссе) по профилю магистерской программы

- 44.04.01 **Магистратура**
- Биологическое образование и безопасность жизнедеятельности – 2 года

**Прием-2023:**  
Бюджет / Контракт  
**15 / 2** места



Стоимость обучения по контракту в 2022 г. –  
**143'280 руб./год\***

*\* В 2023 году может быть изменена*





# Общественное здравоохранение - Магистратура

- **Биология (тест+эссе)**
- Устное собеседование по профилю магистерской программы



- **32.04.01 Магистратура**  
– обучение 2 года

**Прием-2023:**

**Бюджет / Контракт**  
**0 / 15**

- Проходной балл на бюджет по 2 внутренним экзаменам (100+100) в 2022 году – **145**
- Стоимость обучения в 2022 году - **160'740** руб./год  
\* *В 2023 году может быть изменена*

# Специалитет



**30.05.01 Медицинская биохимия**

**31.05.01 Лечебное дело**

**31.05.03 Стоматология**

**33.05.01 Фармация**



# Медицинская биохимия

- 30.05.01 Специалитет
- Экзамены:
  - **Химия (ЕГЭ)**
  - Биология (ЕГЭ)
  - Русский язык (ЕГЭ)
- 6 лет

**Прием-2023:**

- Бюджет / Контракт  
**15 / 15** мест



Средний проходной балл на бюджет по 3 ЕГЭ в 2022 году - **265**

Стоимость обучения по контракту в 2022 году – **209'220 руб./год\***

\* В 2023 году может быть изменена



# Лечебное дело

- 31.05.01 Специалитет
- Экзамены:
  - **Химия (ЕГЭ)**
  - Биология (ЕГЭ)
  - Русский язык (ЕГЭ)
- 6 лет

**Прием-2023:**  
**Бюджет / Контракт**  
**110 / 40 мест**

**Врач – лечебник**

Средний проходной балл на бюджет по 3 ЕГЭ в 2022 году - **270**



Стоимость обучения по контракту в 2022 году – **210'000 руб./год\***

\* В 2023 году может быть изменена



# Стоматология

- 31.05.03 Специалитет
- Экзамены:
  - **Химия (ЕГЭ)**
  - Биология (ЕГЭ)
  - Русский язык (ЕГЭ)
- 5 лет
- **Прием-2023:**
- Бюджет / Контракт  
**0 / 50** мест
- Врач - стоматолог



Средний проходной балл по 3 ЕГЭ в 2022 году - **200**

Стоимость обучения по контракту в 2022 году – **210'000 руб./год\***

\* В 2023 году может быть изменена



# Фармация

- 33.05.01 Специалитет
- Экзамены:
  - **Химия (ЕГЭ)**
  - Биология (ЕГЭ)
  - Русский язык (ЕГЭ)
- 5 лет
- **Прием-2023:**
- Бюджет / Контракт  
**25 / 20** мест

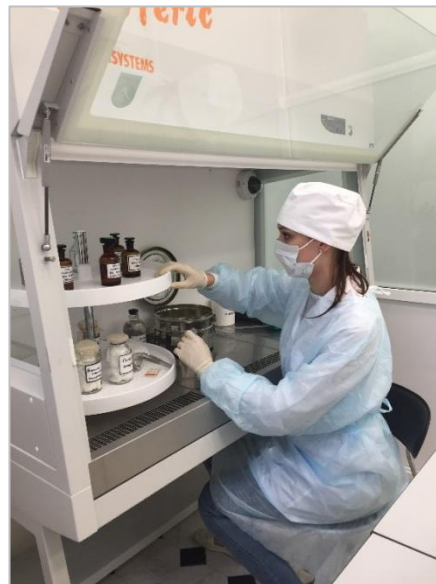

Средний проходной балл на бюджет по 3 ЕГЭ  
в 2022 году - **224**

Стоимость обучения по контракту в 2022 году – **150'840 руб./год\***

\* В 2023 году может быть изменена



# Вся информация по приему в КФУ – на сайте Приемной комиссии КФУ

Вход Сайт ректора Студенту Выпускникам Работникам и работодателям Инновации Медиа Музеи

Казанский федеральный  
УНИВЕРСИТЕТ



Горячая линия для граждан РФ 8-800-234-92-75  
Горячая линия для иностранных граждан +7(843)233-70-27

ПРИЕМНАЯ КОМИССИЯ БАКАЛАВРИАТ \ СПЕЦИАЛИТЕТ МАГИСТРАТУРА АСПИРАНТУРА ОРДИНАТУРА СРЕДНЕЕ ОБРАЗОВАНИЕ ПОСТУПЛЕНИЕ ИНОСТРАННЫХ ГРАЖДАН ШКОЛЬНИКУ

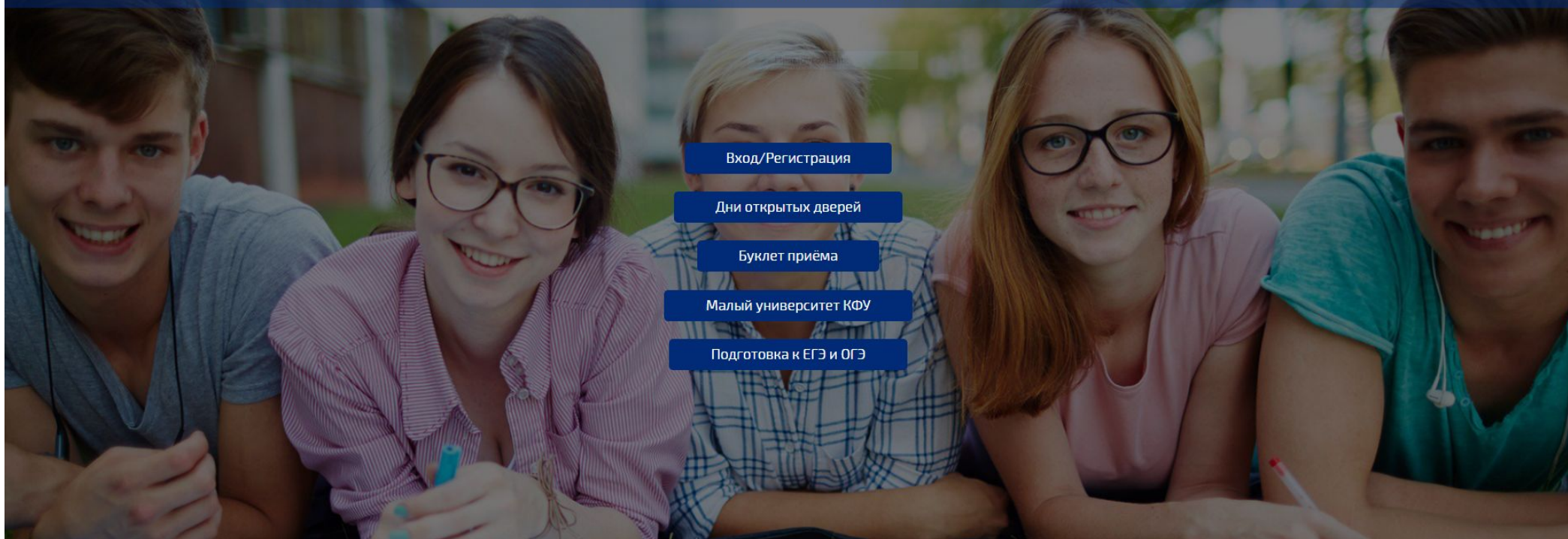

- Вход/Регистрация
- Дни открытых дверей
- Буклет приёма
- Малый университет КФУ
- Подготовка к ЕГЭ и ОГЭ

Прием в университет Казань Набережные Челны Елабуга





## Некоторые важнейшие даты приемной комиссии

**20 июня** – начало приема документов (можно подать документа лично либо на сайте Приемной комиссии КФУ)

**25 июля** – **окончание приема документов**

**28 июля** – завершение приема заявлений о поступлении на места вне конкурса в пределах установленных квот

**29 июля** – издание приказа о зачислении на места вне конкурса в пределах установленных квот

**3 августа** – **завершение приема заявлений о поступлении на места по общему конкурсу**

**4 августа** – издается приказ о зачислении на 100% конкурсных мест

Зачисление на места ***с оплатой стоимости обучения***  
завершается 22 августа

Официальная и самая точная информация – на сайте  
Приемной комиссии КФУ



# Контактные данные Института фундаментальной медицины и биологии КФУ



**420012, Казань, К. Маркса , дом 76. Телефоны: 8(843)236-65-47, 236-76-40**

**Ответственный за профориентационную работу:**

**Чилимова Екатерина Игоревна: 8(843)233-78-14, 8(987)282-55-13**

**Факс 8(843)236-78-70. E-mail: [chilimova84@gmail.com](mailto:chilimova84@gmail.com), [medbiol@kpfu.ru](mailto:medbiol@kpfu.ru)**

**Ждем Вас  
в Институте фундаментальной медицины и  
биологии  
Казанского федерального университета!**

