

Пациент:

1.6

1.5

1.4

1.3

1.2

1.1

2.1

2.2

2.3

2.4

2.5

2.6

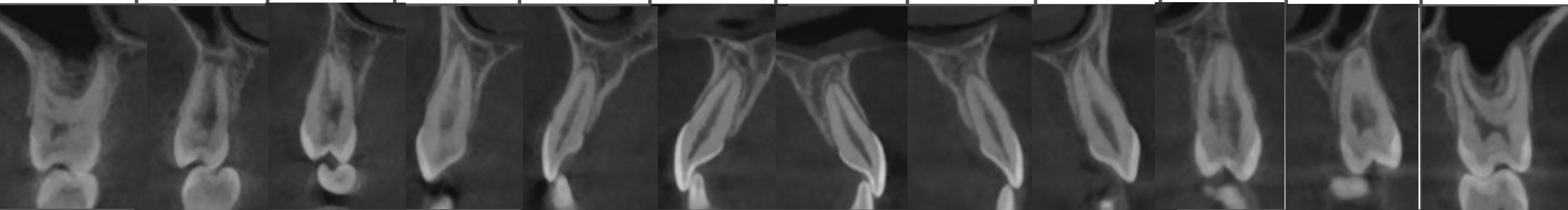

R

L

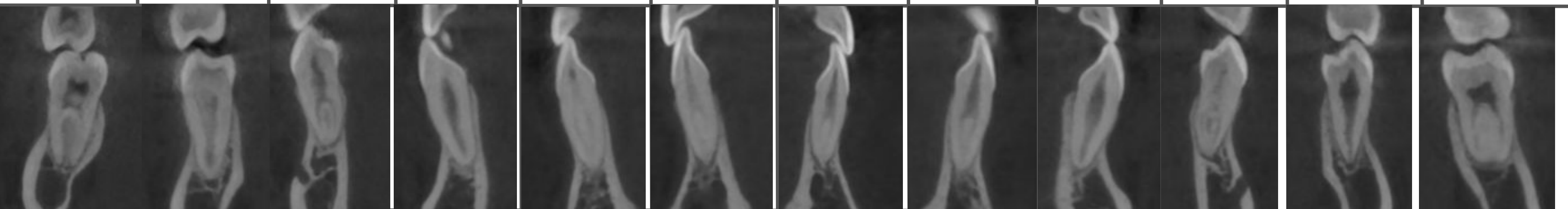

4.6

4.5

4.4

4.3

4.2

4.1

3.1

3.2

3.3

3.4

3.5

3.6

Подпись врача:

Пациент:

## Ортодонтическое лечение/общий план

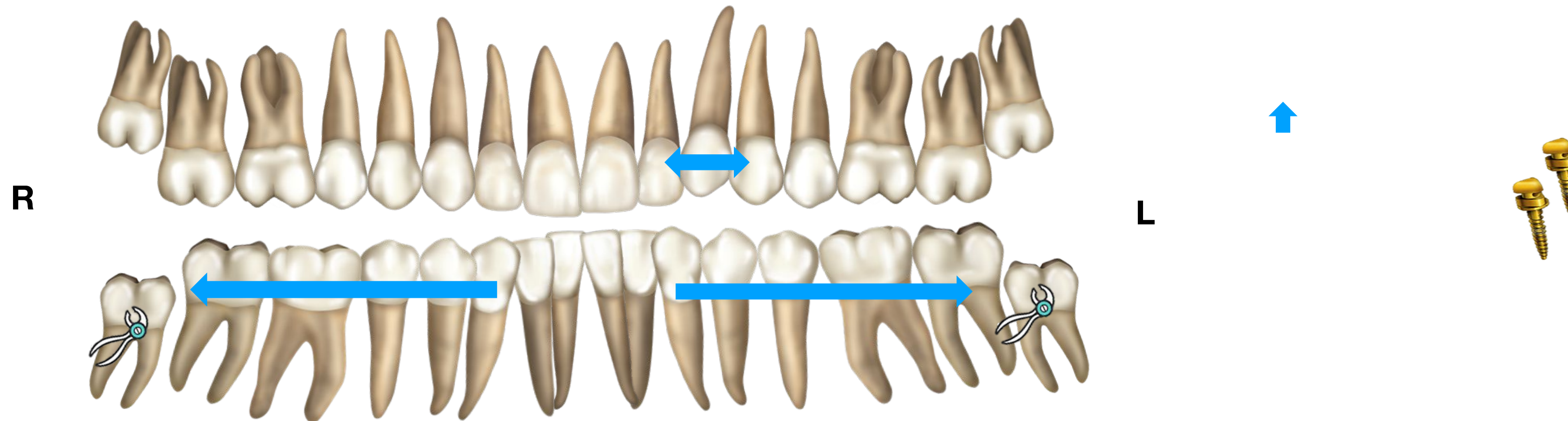

- Удаление 38, 48 зубов



- Аппарат на нижний зубной ряд (дистализация)



- 2 мини имплантата (при неэффективности аппаратной коррекции)

Подпись врача:

Подпись пациента:

Пациент:

## Ортодонтическое лечение/этап 1

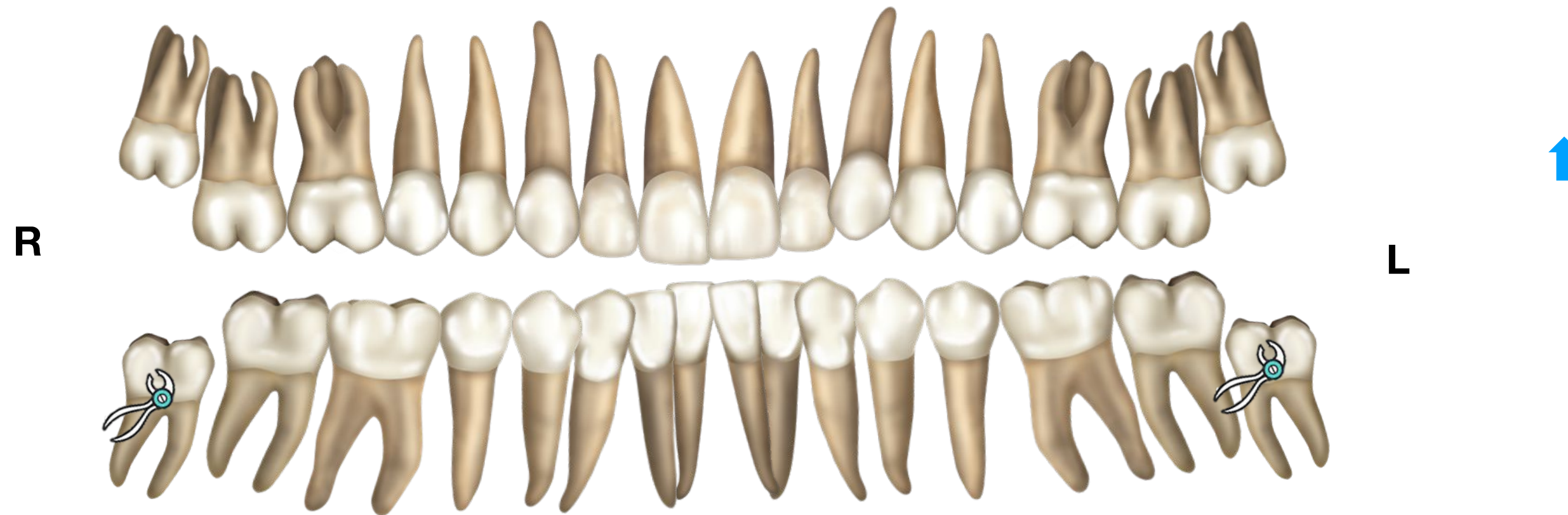

- Удаление зубов 38, 48
- Снятие оттисков для аппарата на нижний зубной ряд

Подпись врача:

Подпись пациента:

Пациент:

## Ортодонтическое лечение/этап 2

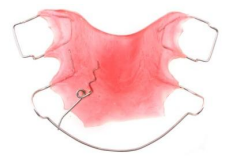
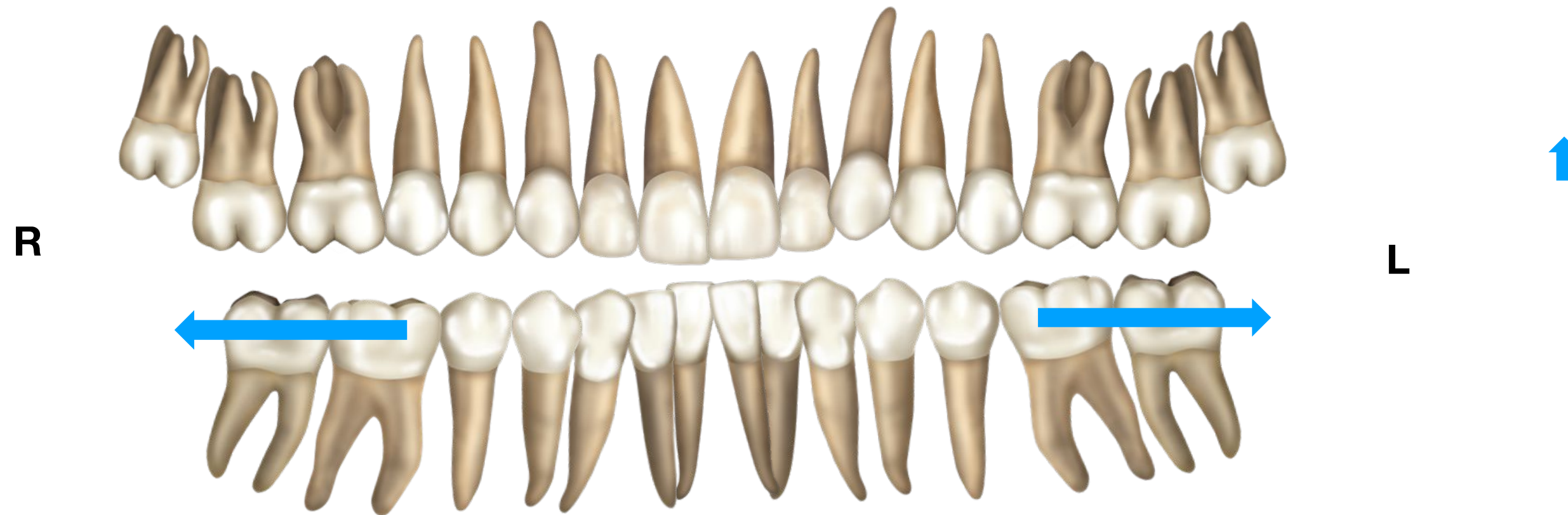

- Начало дистализации моляров

Подпись врача:

Подпись пациента:



Пациент:

## Ортодонтическое лечение/этап 3

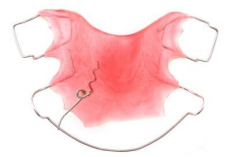
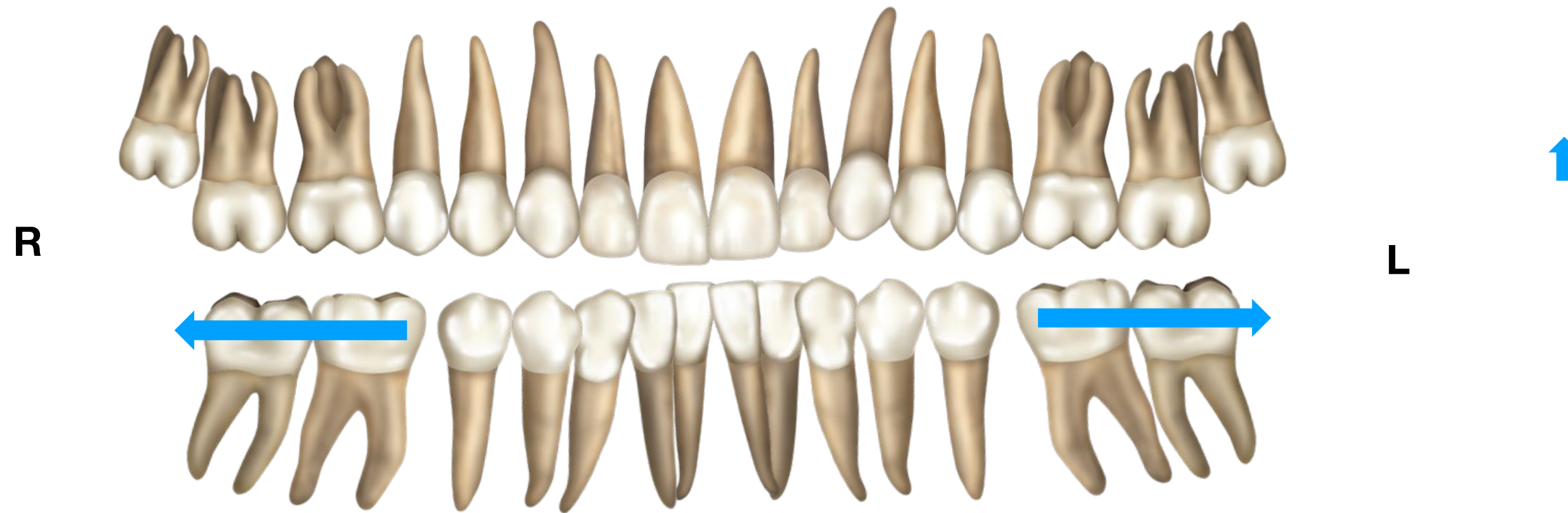

- Продолжение дистализации дистализации моляров

Подпись врача:

Подпись пациента:

Пациент:

## Ортодонтическое лечение/этап 4

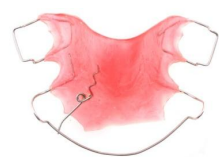
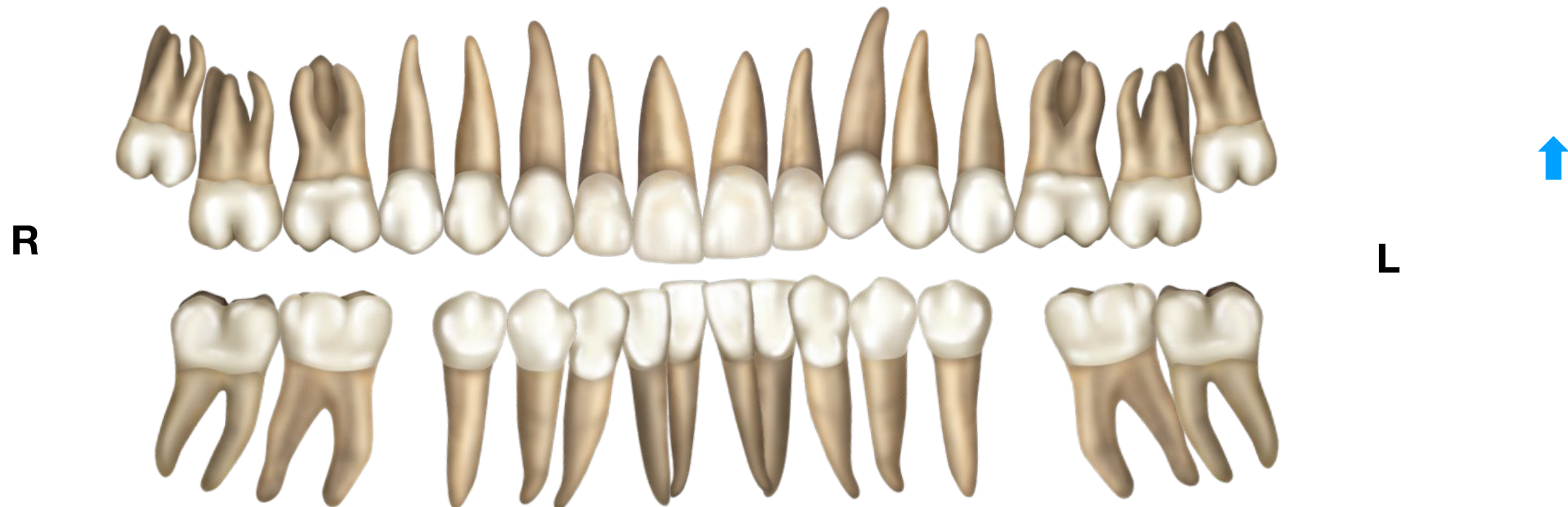

- Замена аппарата на лингвальную дугу для сохранения достигнутой позиции моляров перед фиксацией брекет – системы

- Профессиональная гигиена полости рта

Подпись врача:

Подпись пациента:

Пациент:

## Ортодонтическое лечение/этап 5

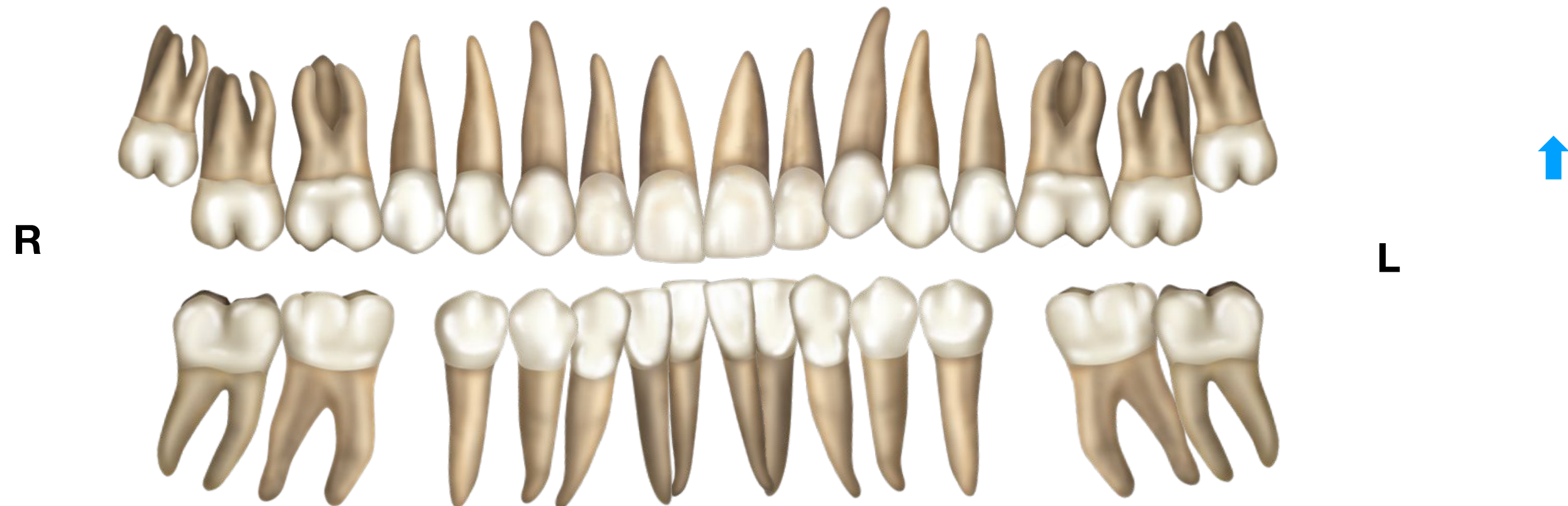

- Фиксация полной брекет – системы на верхний зубной ряд
- Фиксация лингвальной дуги на нижний зубной ряд и частичной брекет - системы

Подпись врача:

Подпись пациента:



Пациент:

## Ортодонтическое лечение/этап 6

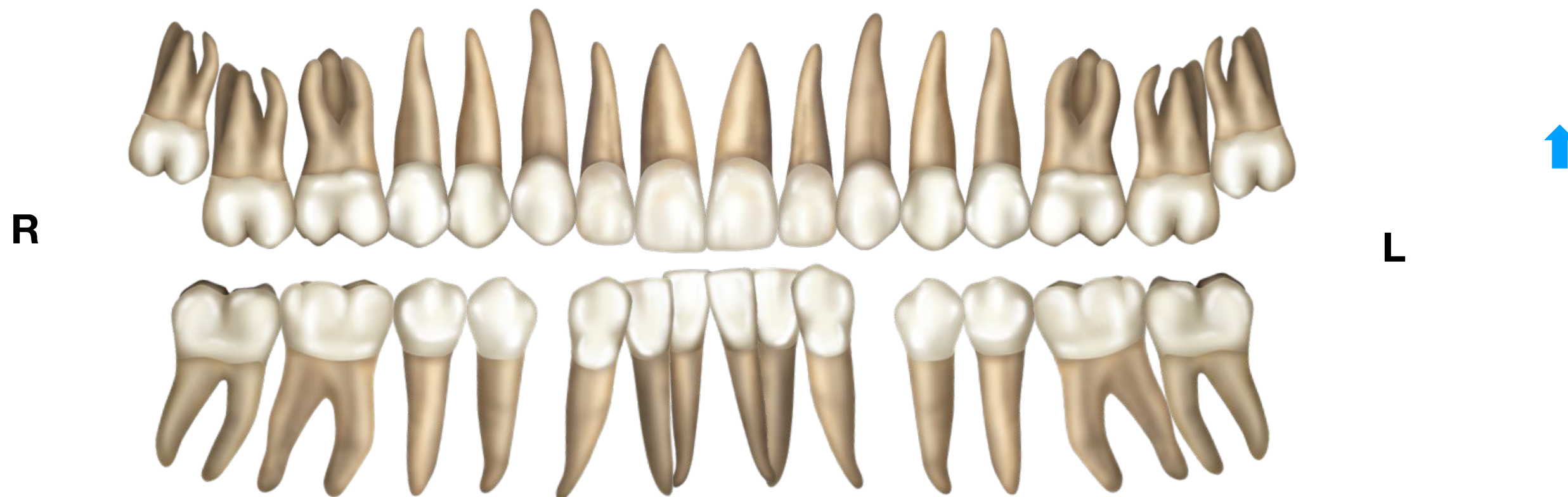

- Дофиксация брекет – системы на нижний зубной ряд, окончательное выравнивание

Подпись врача:

Подпись пациента:



Пациент:

## Ортодонтическое лечение/этап 7

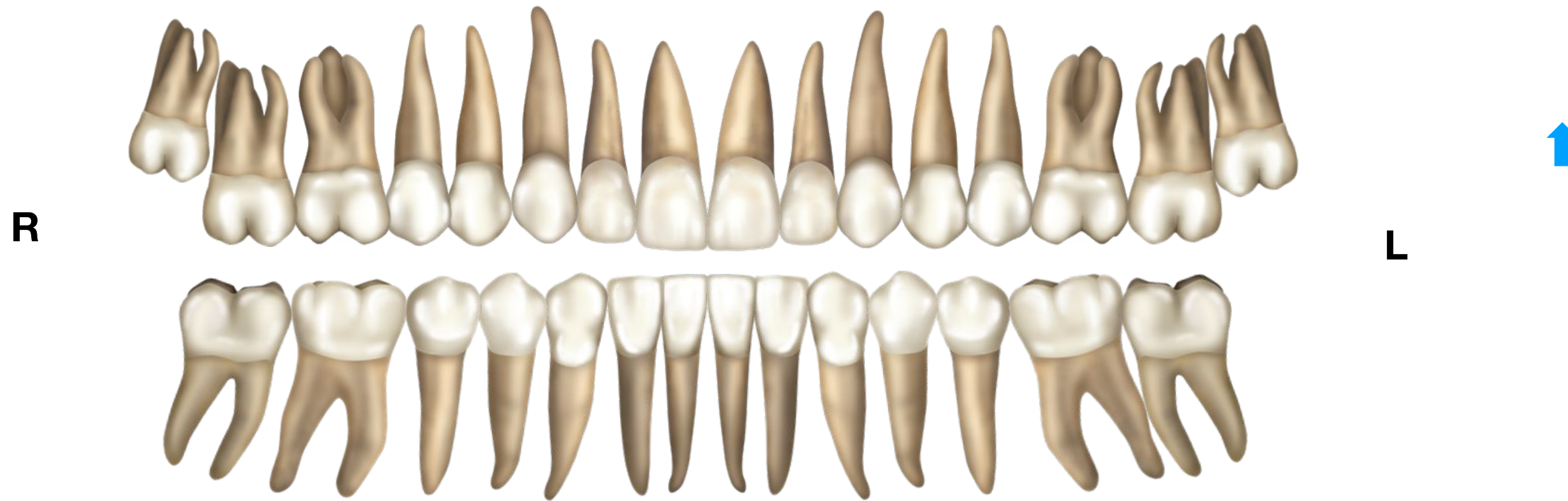

- Создание плотных окклюзионных контактов

Подпись врача:

Подпись пациента:

## Снятие брекет системы/несъемный ретейнер, капа

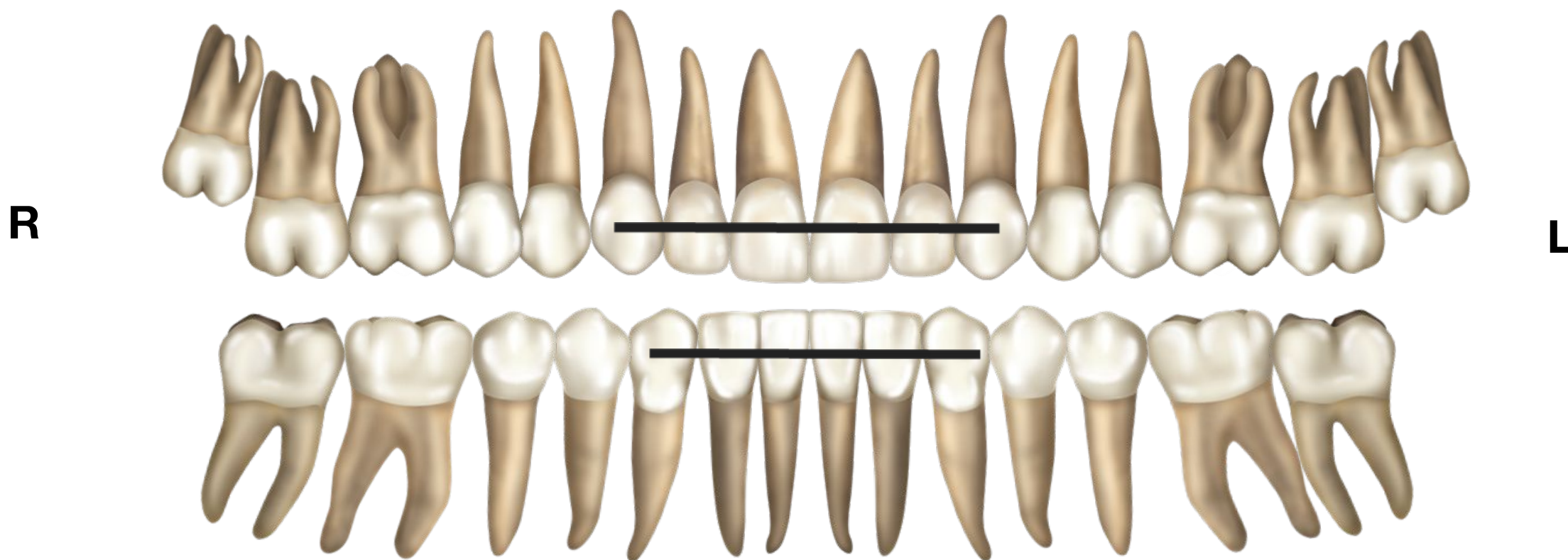

- снятие брекет системы + установка несъемного ретейнера на в.ч., н.ч

- ретенционные капы на в.ч., н.ч

☺ - профгигиена после снятия брекет системы

Подпись врача:

Подпись пациента:

Значки/диагно

з



## Терапия:

карие

с

пломба/карие

с

пломба/деф.

клиновидный деф.

абфракционный деф.

пульпит

периодонтит

периодонтит обостр.

твердые зуб.отл.

мягкие зуб.отл.

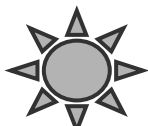

## Хирургия:

рецессия

уздечка

периодонтальный карман



Значки/лечение



## Терапия:

пломба



времен.рест-  
ия/50%



пульпит



периодонтит



проф.гигиена



отбеливание



ревизия



## Хирургия:

удаление

удаление ретен. зуб.

синус открытый

синус закрытый

костная пластика

имплантация

десневая пластика

коронковое удлинение

уздечка

кюретаж

## Ортодонтия:

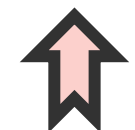
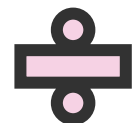
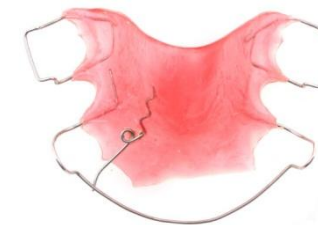



Значки/лечение



## Ортопедия:

керамическая  
реставрация

build up

вкл. культевая

вкл. культевая с напресовкой  
демонта  
Ж

восковая моделировка

примерка воск. моделировки

артикулятор

сплинт

полный съемный протез



частично съемный протез

коронка на имплантате

искусственный зуб

врем. рест-ия (кабинетная)

врем. рест-ия (лабораторная)

врем. рест-ия на импл.

винир

ревизия ортопед.

