

Пациент:

1.6

1.5

1.4

1.3

1.2

1.1

2.1

2.2

2.3

2.4

2.5

2.6



R

L

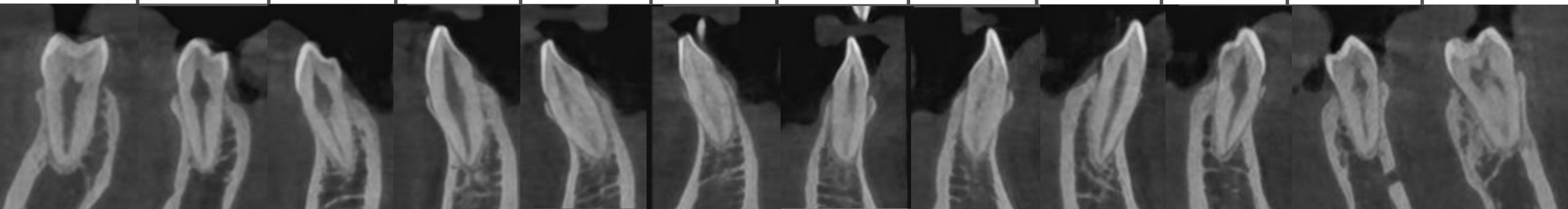

4.6

4.5

4.4

4.3

4.2

4.1

3.1

3.2

3.3

3.4

3.5

3.6

Подпись врача:

Пациент:

Ортодонтическое лечение/общий план

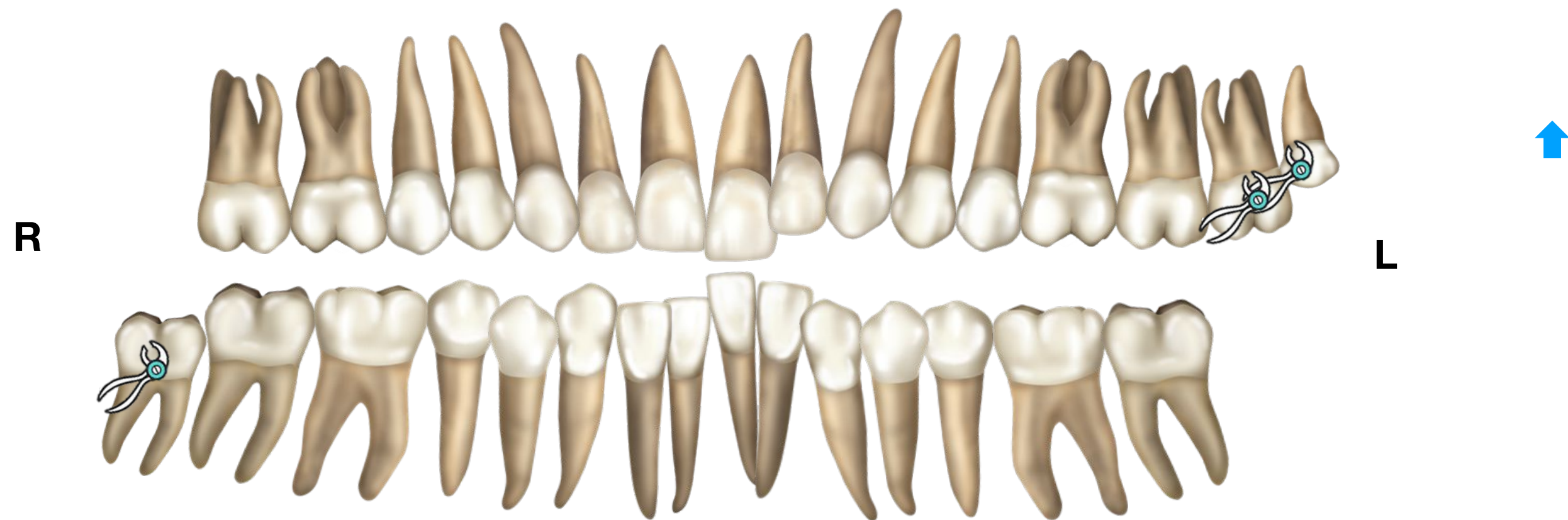

- удаление зубов 28,29, 48

- Коррекция скученного положения зубов

- Коррекция глубокого резцового перекрытия

Подпись врача:

Подпись пациента:

Пациент:

Ортодонтическое лечение/этап 1

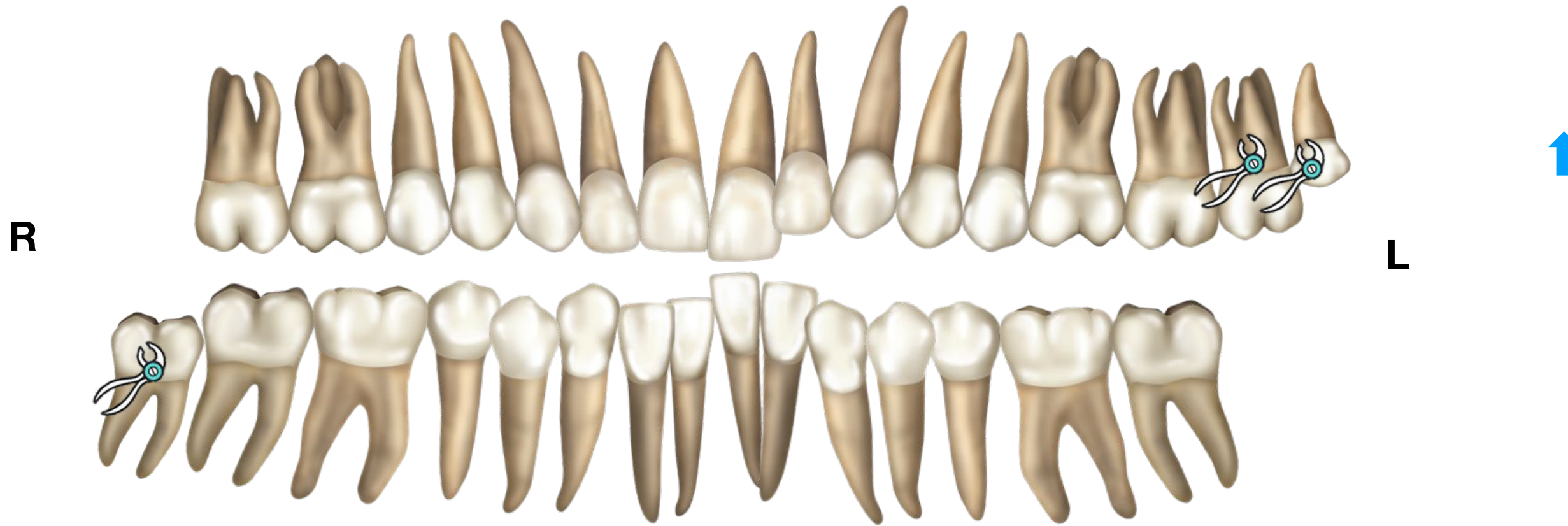

 - профгигиена

 - Удаление зубов 28, 29, 48

Подпись врача:

Подпись пациента:

Пациент:

Ортодонтическое лечение/этап 2

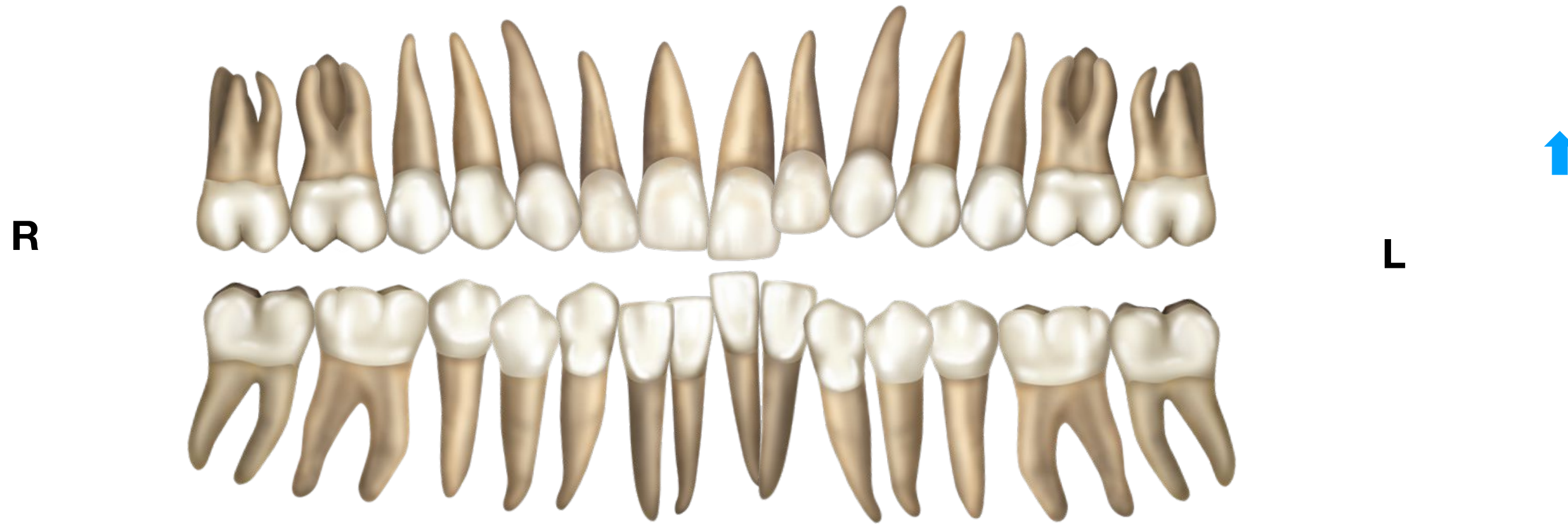

- Фиксация брекет – системы на верхний и нижний зубной ряд, нивелирование

Подпись врача:

Подпись пациента:

Пациент:

Ортодонтическое лечение/этап 2

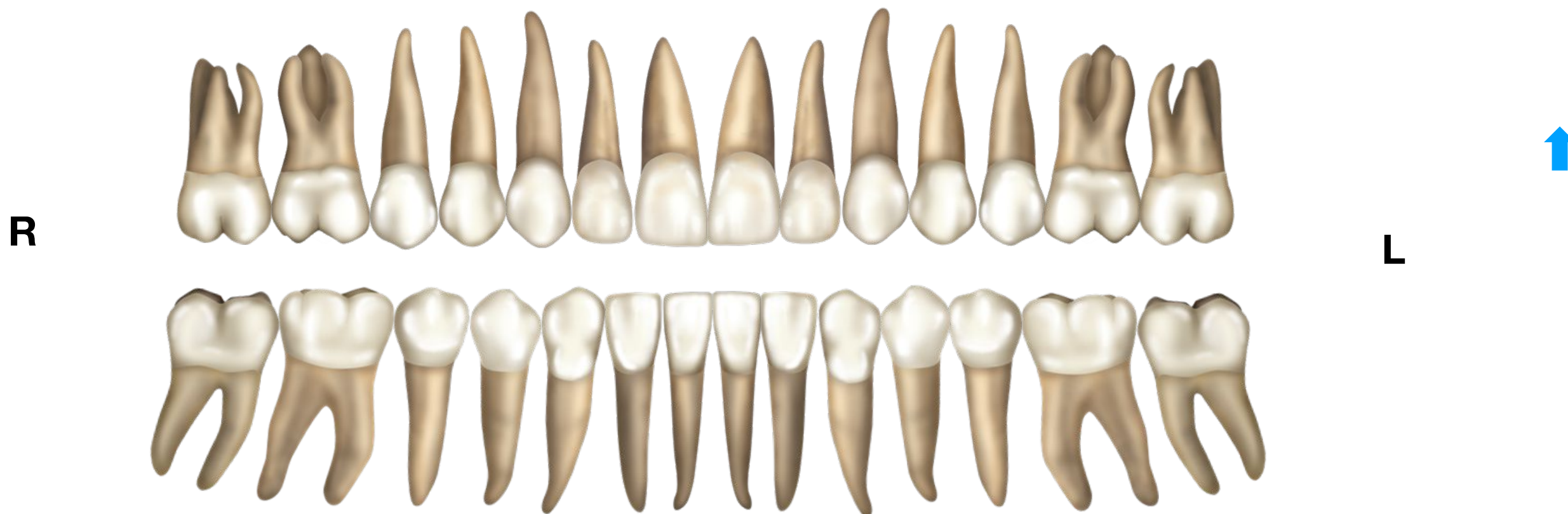

- Закрытие промежутков на верхней и нижней челюсти
- Коррекция глубокого резцового перекрытия

Подпись врача:

Подпись пациента:

Пациент:

Ортодонтическое лечение/этап 2

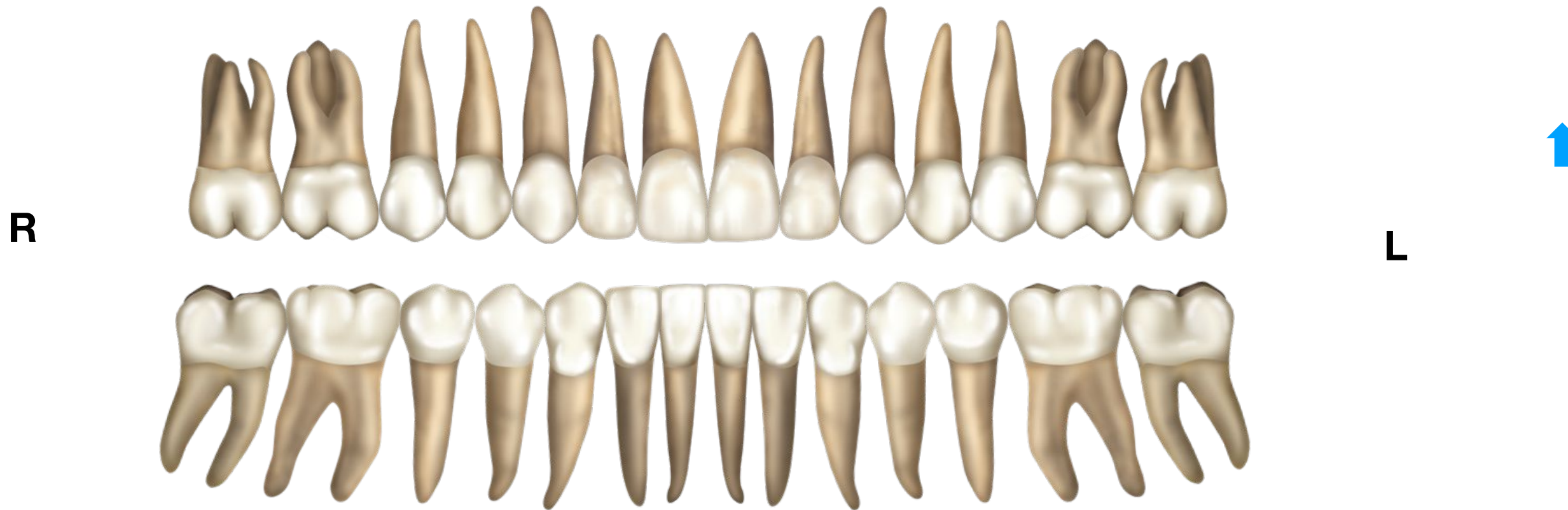

- Создание плотных окклюзионных контактов

Подпись врача:

Подпись пациента:

Снятие брекет системы/несъемный ретейнер, капа

R

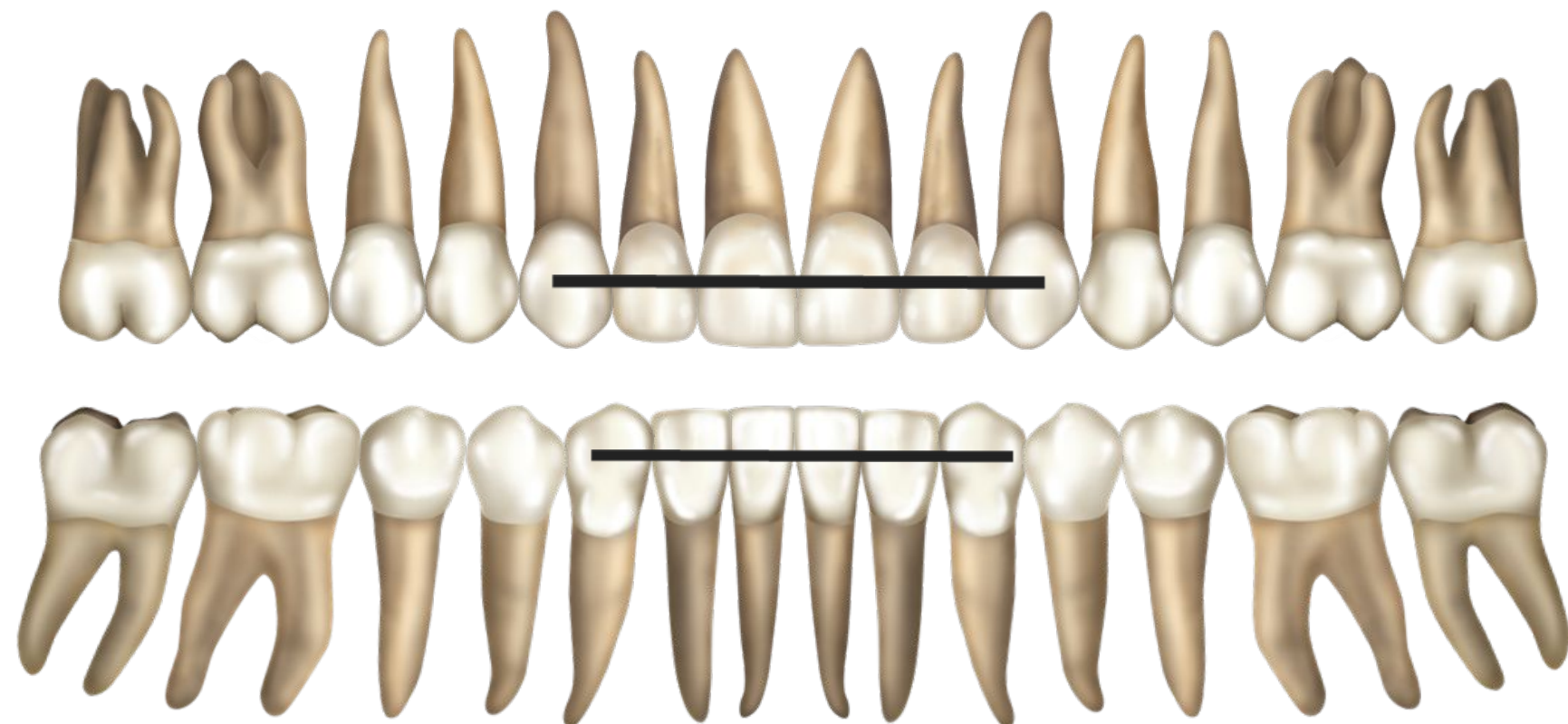

L

- снятие брекет системы + установка несъемного ретейнера на в.ч.,н.ч

- ретенционная капа на в.ч., н.ч.



- профгигиена после снятия брекет системы

Подпись врача:

Подпись пациента:

Значки/диагно

з



Терапия:

карие

с

пломба/карие

с

пломба/деф.

клиновидный деф.

абфракционный деф.

пульпит

периодонтит

периодонтит обостр.

твердые зуб.отл.

мягкие зуб.отл.

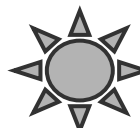

Хирургия:

рецессия

уздечка

периодонтальный карман



Значки/лечение



Терапия:

пломба



времен.рест-
ия/50%



пульпит



периодонтит



проф.гигиена



отбеливание



ревизия



Хирургия:

удаление

удаление ретен. зуб.

синус открытый

синус закрытый

костная пластика

имплантация

десневая пластика

коронковое удлинение

уздечка

кюретаж

Ортодонтия:

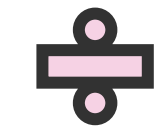
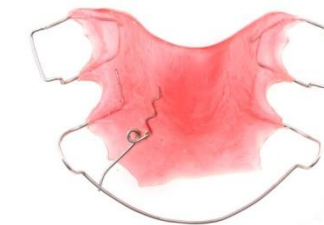

Значки/лечение



Ортопедия:

керамическая
реставрация

build up

вкл. культевая

вкл. культевая с напресовкой
демонта
Ж

восковая моделировка

примерка воск. моделировки

артикулятор

сплинт

полный съемный протез



частично съемный протез

коронка на имплантате

искусственный зуб

врем. рест-ия (кабинетная)

врем. рест-ия (лабораторная)

врем. рест-ия на импл.

винир

ревизия ортопед.

